

和歌山県  
市町村データブック

令和6年3月

編集 和歌山県総務部総務管理局市町村課

発行 (公財)和歌山県市町村振興協会



# 和歌山県



各市	和歌山市 橋本市 御坊市 新宮市 岩出市	海南市 有田市 田辺市 紀の川市
海草郡	紀美野町	
伊都郡	かつらぎ町	高野町
有田郡	湯浅町 有田川町	広川町
日高郡	美浜町 由良町 みなべ町	日高町 印南町 日高川町
西牟婁郡	白浜町 すさみ町	上富田町
東牟婁郡	那智勝浦町 古座川町 串本町	太地町 北山村
計	9市20町1村	

県面積	4,724.69 km <sup>2</sup> (令和5年10月1日)
県人口	924,469 人 (令和5年1月1日)
県世帯数	443,470 世帯 (令和5年1月1日)

# 目 次

## [市町村別概要]

### <各 市>

1. 和歌山市	4	2. 海南市	6
3. 橋本市	8	4. 有田市	10
5. 御坊市	12	6. 田辺市	14
7. 新宮市	16	8. 紀の川市	18
9. 岩出市	20		

### <海草郡>

10. 紀美野町	22
----------	----

### <伊都郡>

11. かつらぎ町	24	12. 九度山町	26
13. 高野町	28		

### <有田郡>

14. 湯浅町	30	15. 広川町	32
16. 有田川町	34		

### <日高郡>

17. 美浜町	36	18. 日高町	38
19. 由良町	40	20. 印南町	42
21. みなべ町	44	22. 日高川町	46

### <西牟婁郡>

23. 白浜町	48	24. 上富田町	50
---------	----	----------	----

25. すさみ町	52
----------	----

### <東牟婁郡>

26. 那智勝浦町	54	27. 太地町	56
28. 古座川町	58	29. 北山村	60
30. 串本町	62		

## [資料]

### 概 要

1-1. 住民基本台帳人口	68
1-2. 国勢調査人口	69
2. 産業別就業者数	71
3. 地域指定の状況	72
4. 市町村長・議会議員の任期	73
5. 歴代市町村長一覧	74
6. 職員数の増減状況	83
7-1. 市町村職員給与の状況(一般行政職)	84
7-2. 一部事務組合職員給与の状況(全職種)	85
8. ラスパイレス指数	86
9. 市町村長及び副市町村長の給与	87
10. 議員の報酬	88
11. 市町村総合計画策定状況	89

## 選挙関係

1. 有権者数	92
2. 前回の市町村選挙における投票率	93
(参考) 県政・国政選挙の状況	
(1) 知事選挙における投票率の推移	94
(2) 県議会議員選挙における投票率の推移	96
(3) 衆議院議員総選挙における投票率の推移	98
(4) 参議院議員選挙(選挙区)における投票率の推移	100

## 普通会計関係

1. 令和4年度普通会計	
(1) 決算の状況	104
(2) 歳入の構成	105
(3) 歳出の構成	106
(4) 市町村税の状況	
(a) 市町村税決算	107
(b) 市町村税の税目別構成	108
(c) 主要税目徴収率の推移(現・滞合計)	109
(参考) 令和5年度概要調書平均価額	111
(5) 普通交付税額の推移	112
(6) 実質的な交付税額の推移 (普通交付税額+臨時財政対策債発行可能額)	113
(7) 基金の状況	
(a) 積立基金	114
(b) 定額運用基金	115
(8) 地方債現在高の状況	116
2. 主要財政指標	
(1) 財政力指数	117
(2) 標準財政規模・実質収支比率	118
(3) 経常収支比率	119
(4) 令和4年度決算に基づく健全化判断比率等	120
(5) 実質公債費比率(3ヵ年)	121
(6) 将来負担比率(3ヵ年)	122

## 公営企業会計関係

1. 地方公営企業経営団体一覧表	124
2. 令和4年度公営企業会計	
(1) 法適用企業決算	126
(2) 法非適用企業決算	128

## 公共施設関係

令和4年度主要公共施設の状況	134
----------------	-----

## 地域振興関係

和歌山県の広域市町村圏図	136
1. 広域市町村圏の状況	137
2. 広域連合の状況	137
3. 事務の共同処理	
(1) 一部事務組合	
(a) 一部事務組合の状況	138
(b) 一部事務組合の構成	142
(2) 協議会	145
(3) 機関等の共同設置	145
(4) 事務の委託	146

## 市町村合併関係

市町村合併の状況	150
和歌山県の市町村合併図	151

## その他関係資料

1. 和歌山県各機関所在地(県庁・振興局・東京事務所の所在地)	154
2. 都道府県庁所在地	155
3. 市町村関係団体	157

(注1) 各項目についての係数は、表示単位未満を四捨五入したものです。したがって、その内訳は合計と一致しない場合があります。

(注2) 人名の字体は、常用漢字及び一般の通用字体を原則としましたが、各市町村からの回答に基づき一部旧字体等を使用しています。

## [市 町 村 別 概 要]

## 凡 例

- 1 掲載内容は、原則として市町村からの報告に基づき作成したものです。
- 2 調査期日の表示のないものは、令和6年1月1日現在のものです。  
ただし、決算収支、財政指標、市町村税の状況、公営企業経営状況、公共施設の状況欄については除きます。
- 3 法人番号  
国税庁が国の機関や地方公共団体などに指定する13桁の番号です。
- 4 市町村コード  
総務省「全国地方公共団体コード」における市区町村コード（令和5年10月1日現在）で、末尾の検査数字を含みます。
- 5 地域指定の状況
  - 振興山村地域・・・山村振興法第7条第1項の規定により指定された地域を有する市町村
  - 都市計画区域・・・都市計画法第5条の規定により指定された地域を有する市町村
  - 都市開発区域・・・近畿圏整備法第2条及び第12条第1項の規定により指定された地域を有する市町村
  - 保全区域・・・近畿圏整備法第2条及び第14条第1項の規定により指定された地域を有する市町村
  - 過疎地域・・・過疎地域の持続的発展の支援に関する特別措置法第2条第2項の規定により公示された市町村
  - 辺地を有する市町村・・・辺地に係る公共的施設の総合整備のための財政上の特別措置等に関する法律第2条第1項の規定により該当となる地域を有する市町村
  - 半島振興地域・・・半島振興法第2条第1項により指定された区域に属する市町村
  - 特定農山村地域・・・特定農山村地域における農林業等の活性化のための基盤整備の促進に関する法律第2条第4項の規定に基づき公示された地域を有する市町村
- 6 財政類型  
総務省「令和3年度類似団体別市町村財政指数表」に基づくものです。
- 7 面積  
国土交通省国土地理院が公表した令和5年10月1日現在のものです。なお、同数値が境界未定の市町村については、令和5年度普通交付税算定に用いた面積を表示しています。
- 8 職員数  
「令和5年地方公共団体定員管理調査」に基づく数値です。
- 9 行政機構  
原則として、市町村長部局のものです。



1 0 主要な施策

予算額については、当初予算案を上程した時点の数値です。

1 1 沿 革

合併（合体・編入）、境界変更の区別は次のとおりです。

合 体－市町村を廃し、その区域をもって新たに市町村を置くことをいう。

編 入－市町村を廃し、その区域を他の市町村に編入することをいう。

境界変更－市町村の区域の一部を他の市町村に編入することで、市町村の法人格に変動がないものをいう。

1 2 人口等

国調人口－国勢調査人口（出典「令和2年国勢調査結果」（総務省統計局））

住基人口－住民基本台帳人口（住民基本台帳年報に基づく数値）

有権者数－選挙人名簿定時登録者数

1 3 決算収支及び市町村税の状況

「令和4年度地方財政状況調査」に基づく数値です。なお、起債制限比率、実質公債費比率は令和2年度から令和4年度までの三カ年平均であり、標準財政規模には臨時財政対策債発行可能額を含みます。

1 4 公営企業経営状況

「令和4年度地方公営企業決算状況調査」に基づく数値です。

1 5 公共施設の状況

「令和4年度市町村公共施設状況調査」に基づく数値です。ただし、小学校・中学校は「令和5年度普通交付税算定に係る基礎数値」に基づく数値です。

※在学児童・在校生徒を有しない学校は除く

なお、箇所数については、一部事務組合施設によるものを含んでいる場合があります。

また、「農集落排水施設」は「農業集落排水施設等」、「市町村管理住宅」は「市町村管理公営住宅等」、「特養老人ホーム」は「特別養護老人ホーム」のそれぞれ略称である。

市町村道は令和5年4月1日現在の数値

農道・林道は令和5年3月31日現在の数値

市町村立公園、上水道等給水人口、下水道等排水人口、廃棄物処理施設処理人口、

公営住宅等、医療関係、その他市町村立施設は令和5年3月31日現在の数値

幼稚園、小学校、中学校、高等学校は令和5年5月1日現在の数値

こども園は令和5年4月1日現在の数値

児童福祉施設・老人福祉施設は令和4年10月1日現在の数値

	わかやまし		〒 640-8511		和歌山市七番丁23								
	和歌山市		TEL 073-432-0001 (代表)		FAX 073-435-1213 (企画政策課)								
	法人番号	6000020302015	電子メール		kikakuseisaku@city.wakayama.lg.jp								
市町村コード		302015	H P		http://www.city.wakayama.wakayama.jp/								
キャッチフレーズ   きらり 輝く 元気 和歌山市													
花	つつじ		木	くすの木		鳥							
地域指定	振興山村地域	都市計画区域	都市開発区域	保全区域	過疎地域	辺地を有する市町村	半島興地域	特定農山村地域					
状況	○		○	○									
財政	類型	中核市		面積	(5.10.1現在)		208.85 km <sup>2</sup>						
首長等・議会議員 (6.3.1現在)													
首長等	首長	おばなまさひろ啓 尾花正啓 (3期目)		任期	8.8.24		議会議員	議長	とだまさひと 戸田正人		任期	9.5.1	
	副市長	いぬづかやすし 大塚康司			9.9.30			副議長	にわなおこ子 丹羽直子				
	副市長	さとうてつや也 佐藤哲也			9.3.31			条例定数		38人			
職員数 (5.4.1現在)													
一般行政部門計			1,730人		総合計		2,842人						
【行政機構】													
64ページに掲載													
【友好・姉妹都市提携】					【沿革】								
友好：済南市（中国 山東省） 姉妹：ベイクースフィールド市（アメリカ カリフォルニア州） リッチモンド市（カナダ ブリティッシュ・コロンビア州） 済州市（韓国 済州特別自治道）					昭30. 1. 1 編入 海草郡西和佐村 岡崎村 昭31. 9. 1 編入 海草郡西脇町 安原村 西山東村 東山東村 和佐村 昭33. 4. 1 編入 海草郡有功村 直川村 川永村 那賀郡小倉村 昭33. 7. 1 編入 海草郡加太町 昭34. 1. 1 編入 海草郡山口村 昭34. 4. 1 編入 海草郡紀伊村								
【主要な施策(令和6年度)】													
事業名		予算額(千円)											
・小学校給食費の無償化		907,907											
・夜間中学設置に向けた準備		2,968											
・J R和歌山駅舎、駅前広場の駅まち空間 活性化基本構想の策定		30,800											
・稼げる観光コンテンツ創出支援補助金の創設		3,146											
・緊急時用ろ過装置車を導入		11,440											
【人口等】													
区 分	総 数	男(人)	女(人)	世帯数	人口伸率	昼夜間比							
	(人)			(戸)	(%)	率 (%)							
国調人口(令和2年)	356,729	167,947	188,782	157,666	▲ 2.04	103.7							
国調人口(平成27年)	364,154	171,215	192,939	153,089	▲ 1.68	104.5							
住基人口(5.1.1時点)	359,654	170,376	189,278	176,508									
有権者数(5.12.1基準日現在)	302,953	141,880	161,073										

【決算収支】

<単位：千円、%>

区 分	令和4年度決算	構 成 比	対前年伸率
歳入総額	166,962,820	100.0	▲ 4.9
地方税	58,993,622	35.3	0.5
地方交付税	15,012,772	9.0	4.0
国・県支出金	56,964,730	34.1	▲ 3.8
地方債(臨財債除き)	5,889,800	3.5	▲ 58.8
臨時財政対策債	3,492,000	2.1	▲ 56.2
その他	26,609,896	16.0	27.1
歳出総額	165,044,024	100.0	▲ 2.6
義務的経費	98,153,634	59.5	2.0
人件費	24,873,887	15.1	2.3
扶助費	56,906,607	34.5	1.8
公債費	16,373,140	9.9	2.2
投資的経費	9,619,884	5.8	▲ 49.7
普通建設事業費	9,376,104	5.7	▲ 50.0
補助事業	6,842,463	4.1	▲ 24.7
単独事業	1,499,184	0.9	▲ 83.4
物件費	18,419,872	11.2	11.1
その他	38,850,634	23.5	3.4

【財政指標】

<単位：千円、%>

区 分	令和4年度決算
実質収支	1,556,419
標準財政規模(臨財債含む)	82,880,989
実質収支比率	1.9
經常収支比率	96.9
人件費	26.1
公債費	18.9
健全化判断比率	
実質赤字比率	—
連結実質赤字比率	—
実質公債費比率	9.4
将来負担比率	95.0
積立基金現在高	18,495,540
財政調整基金	12,412,474
減債基金	3,774,493
その他特定目的基金	2,308,573
地方債現在高	186,829,364
財政力指数(R3～R5)	0.776
(参考)E5ラスバインズ指数	99.3

【市町村税の状況】

<単位：千円、%>

区 分	税 収 計	市 町 村 民 税				純 固 定 資 産 税				そ の 他
		個 人	法 人	計	土 地	家 屋	償 却 資 産	計	そ の 他	
収入済額	58,993,622	18,849,731	3,975,916	22,825,647	8,256,055	11,099,791	6,093,034	25,448,880	10,719,095	
構成比	100.0	32.0	6.7	38.7	14.0	18.8	10.3	43.1	18.2	
徴収率	97.8	97.3	99.4	97.6	97.7	97.7	97.8	97.7	98.6	

【公営企業経営状況】

上段 ○：単独で経営しているもの △：一部事務組合を通じ共同で経営しているもの  
下段 資金不足比率(R4決算・健全化法ベース) ( )は一部事務組合の数値 単位：%

法適用の公営企業会計						法非適用の公営企業会計																	
上水道	簡易水道	工業用水	病院	下水道	公共	簡易水道	公共	特環	農業	漁業	林業	簡排	小規模	特規	個別	港湾	市場	と畜場	観光	宅造	駐車場	介護	
																							公共
○	○	○								○	○						○				○	○	
—	—	—								—	—						10.0				95.1	—	

【公共施設の状況】

(令和4年度公共施設状況調査等)

道路関係		廃棄物処理施設処理人口		児童福祉施設・老人福祉施設	
市町村道実延長	1,181,361 m	し尿処理施設	50,034 人	保 育 所	14 ヶ所
市町村道面積	6,542,123 m <sup>2</sup>	ごみ処理施設	358,203 人	養護老人ホーム	0 ヶ所
農道延長	116,456 m	公営住宅等(改良住宅及び単独住宅含む。)		特養老人ホーム	0 ヶ所
林道延長	27,783 m	市町村管理住宅	6,159 戸	経費老人ホーム	0 ヶ所
市町村立公園		うち公営住宅	4,790 戸	その他市町村立施設	
簡所数	130 ヶ所	教育関係		児 童 館	8 ヶ所
面積	1,798,069 m <sup>2</sup>	幼稚園	11 ヶ所	隣 保 館	12 ヶ所
上水道等給水人口		こども園	2 ヶ所	公会堂・市民会館	2 ヶ所
上水道	343,995 人	小学校	52 校	公 民 館	1 ヶ所
簡易水道	0 人	中学校	19 校	図 書 館	2 ヶ所
飲料水供給施設	0 人	高等学校	1 校	博 物 館	1 ヶ所
下水道等排水人口		医療関係		体 育 館	4 ヶ所
公共下水道	137,287 人	病 院	0 ヶ所	陸上競技場	1 ヶ所
農業排水施設	1,354 人	診 療 所	1 ヶ所	野 球 場	7 ヶ所
漁業排水施設	2,768 人			ブ ー ル	1 ヶ所
林業排水施設	0 人				



か い な ん し

海 南 市

〒 6 4 2 - 8 5 0 1

海南市南赤坂11番地

TEL 073-482-4111 (代表)

FAX 073-482-0099 (企画財政課)

電子メール kikakuzaisei@city.kainan.lg.jp

H P https://www.city.kainan.lg.jp/

法人番号

6000020302023

市町村コード

302023

キャッチフレーズ 元気 ふれあい 安心のまち 海南

花	ミカン	木	サクラ	鳥	-			
地域指定の状況	振興地域	都市計画区域	都市発区域	保全区域	過疎地域	辺地を有する市町村	半島興地	特定農山村地域
	○	○	○	○	○	○	○	

財政類型 I-1 面積(5.10.1現在) 101.06 km<sup>2</sup>

首長等・議会議員(6.3.1現在)

首長等	首長	じん で ま さ み 神 出 政 巳 (5期目)	任 期	7.4.23	議 長	な か や え つ お 中 家 悦 生	任 期	8.4.30
	副市長	し お き さ だ お 塩 崎 貞 男		7.5.22	副議長	き か き ば ら の り あ き 榊 原 徳 昭		
					条 例 定 数	18人		

職 員 数 (5.4.1現在)

一般行政部門計 298人 総 合 計 731人

## 【行政機構】

市 長	副市長	総務部	一 総務課、企画財政課、管財情報課、税務課、市民交流課、危機管理課、市民課、下津行政局、日方支所、野上支所、亀川出張所
		くらし部	一 社会福祉課(住民センター)、高齢介護課、保険年金課、子育て推進課、健康課、環境課(クリーンセンター)
		まちづくり部	一 産業振興課、地籍調査課、建設課、都市整備課、区画整理課、管理課(港湾防災管理事務所)
	会計管理者	一 出納室	
		水道部	一 業務課、工務課

## 【友好・姉妹都市提携】

## 【主要な施策(令和6年度)】

事業名	予算(千円)
・(仮称)中央防災公園整備事業	578,999
・(仮称)体験学習施設建設事業	29,766
・鈴木サミット開催支援事業	1,500
・子ども医療費助成事業	187,381

## 【沿 革】

昭9.5.1	合体(市制施行)	海草郡日方町 黒江町 内海町 大野村(海南市設置)
昭30.2.1	合体	下津町 大崎町 塩津村 加茂村 仁義村(下津町設置)
昭30.4.10	編入	海草郡北野上村 中野上村 南野上村 亀川村 巽村 (海南市に)
平17.4.1	合体	海南市 海草郡下津町

## 【人口等】

区 分	総 数 (人)	性 別		世 帯 数 (戸)	人口伸率 (%)	昼夜間比 率(%)
		男(人)	女(人)			
国調人口(令和2年)	48,369	22,548	25,821	20,088	▲ 6.73	96.4
国調人口(平成27年)	51,860	24,175	27,685	20,678	▲ 5.34	95.7
住基人口(5.1.1現在)	47,910	22,382	25,528	22,049		
有権者数(5.12.1現在)	41,409	19,134	22,275			





は し も と し  
**橋 本 市**

〒 648-8585  
橋本市東家1-1-1  
TEL 0736-33-1111 (代表)  
FAX 0736-33-1665 (総務課)  
電子メール kikakhsy@city.hashimoto.lg.jp  
H P https://www.city.hashimoto.lg.jp/

法人番号 6000020302031  
市町村コード 302031

キャッチフレーズ 人輝き あたたかさ湧きでる みんなで創造する元気なまち 橋本

花	さつき	木	もくせい・さくら	鳥	—			
地域指定の状況	振興山村地域	都市計画区域	都市開発区域	保全区域	過疎地域	辺地を有する市町村	半島興地	特定農山村地

財政類型 II-3 面積 (5.10.1現在) 130.55 km<sup>2</sup>

首長等・議会議員 (6.3.1現在)

首長等	首長	ひらきてつろう 平木哲朗 (3期目)	任	8.4.1	議会議員	議長	もりしたしんご 森下伸吾	任	9.4.30
	副市長	こばらひでのり 小原秀紀	期	8.4.24		副議長	おかもとやすひろ 岡本安弘		
						条例定数	18人		

職員数 (5.4.1現在)

一般行政部門計 314人 総合計 844人

【行政機構】

市長	副市長	危機管理監	危機管理室
		総合政策部	政策企画課、秘書広報課、職員課、 人権・男女共同推進室、地域振興室
		総務部	総務課、財政課、税務課、市民課、 生活環境課、環境美化センター
		健康福祉部	福祉課、保険年金課、介護保険課、 いきいき健康課、子育て世代包括支援センター、 こども課、家庭教育支援室
		経済推進部	農林振興課、産業振興課、 シティプロモーション課、企業誘致室
		建設部	都市整備課、まちづくり課、建築住宅課、 農林整備課

【友好・姉妹都市提携】

友好：泰安市 (中国 山東省)  
姉妹：ロナ・パーク市  
(アメリカ カリフォルニア州)

【沿革】

昭29. 8. 1 合体 伊都郡隅田村 恋野村  
(隅田村設置)  
昭30. 1. 1 合体 (市制施行) 橋本町 隅田村  
岸上村 山田村  
紀見村 学文路村  
昭30. 4. 15 合体 伊都郡高野口町 信太村  
応其村  
平18. 3. 1 合体 橋本市 高野口町

【主要な施策(令和6年度)】

事業名	予算(千円)
・こども園整備事業	755,536
・はしもとふるさと便(農・商工)	109,800
・地域通貨事業	251,431
・デジタル教科書導入事業	32,676

【人口等】

区 分	総 数			世 帯 数 (戸)	人口伸率 (%)	昼夜間比 率 (%)
	(人)	男(人)	女(人)			
国調人口(令和2年)	60,818	28,621	32,197	24,028	▲ 4.41	86.8
国調人口(平成27年)	63,621	29,923	33,698	23,653	▲ 4.13	84.7
住基人口(5.1.1現在)	60,295	28,475	31,820	27,481		
有権者数(5.12.1現在)	51,332	23,971	27,361			

【決算収支】

<単位：千円、%>

区 分	令和4年度決算	構 成 比	対前年伸率
歳入総額	30,416,414	100.0	▲ 0.5
地方税	6,926,040	22.8	▲ 0.3
地方交付税	9,219,742	30.3	2.9
国・県支出金	7,652,010	25.2	▲ 6.0
地方債(臨財債除き)	972,800	3.2	22.1
臨時財政対策債	240,866	0.8	▲ 72.2
その他	5,404,956	17.7	11.0
歳出総額	29,394,881	100.0	1.4
義務的経費	15,306,177	52.1	▲ 4.7
人件費	4,769,058	16.2	1.7
扶助費	6,934,191	23.6	▲ 6.1
公債費	3,602,928	12.3	▲ 9.5
投資的経費	1,279,722	4.4	11.7
普通建設事業費	1,263,787	4.3	13.9
補助事業	868,176	3.0	32.3
単独事業	381,458	1.3	▲ 14.1
物件費	3,573,936	12.2	5.7
その他	9,235,046	31.3	9.7

【財政指標】

<単位：千円、%>

区 分	令和4年度決算
実質収支	924,365
標準財政規模(臨財債含む)	16,587,511
実質収支比率	5.6
經常収支比率	99.3
人件費	24.3
公債費	20.9
健全化判断比率	
実質赤字比率	—
連結実質赤字比率	—
実質公債費比率	12.7
将来負担比率	49.3
積立基金現在高	5,173,552
財政調整基金	3,061,277
減債基金	287,093
その他特定目的基金	1,825,182
地方債現在高	25,549,503
財政力指数(R3~R5)	0.446
(参考)ERラスバインズ指数	97.0

【市町村税の状況】

<単位：千円、%>

区 分	税収計	市 町 村 民 税				純 固 定 資 産 税				その他
		個 人 法 人 計	土 地	家 屋	償却資産	計	計	計	計	
収入済額	6,926,040	2,750,595	3,018,148	1,002,468	1,340,226	524,984	2,867,678	1,040,214		
構成比	100.0	39.7	3.9	43.6	14.5	19.4	7.6	41.4	15.0	
徴収率	97.6	98.9	99.1	98.9	95.9	96.1	96.2	96.1	97.7	

【公営企業経営状況】

上段 ○：単独で経営しているもの △：一部事務組合を通じ共同で経営しているもの  
下段 資金不足比率(R4決算・健全化法ベス) ( )は一部事務組合の数値 単位：%

法適用の公営企業会計				法非適用の公営企業会計																
上水道	簡易水道	工業用水	病院	下水道			簡易水道	下水道						港湾	市場	と畜場	観光	宅造	駐車場	介護
				公共	特環	農業		公共	特環	農業	漁集	林集	簡排							
○	○	○	○																	
—	—	—	—																	

【公共施設の状況】

(令和4年度公共施設状況調査等)

道路関係		廃棄物処理施設処理人口		児童福祉施設・老人福祉施設	
市町村道実延長	698,837 m	し尿処理施設	4,295 人	保 育 所	2 ケ所
市町村道面積	4,067,494 m <sup>2</sup>	ごみ処理施設	60,005 人	養護老人ホーム	1 ケ所
農道延長	112,896 m	公営住宅等(改良住宅及び単独住宅含む。)		特養老人ホーム	1 ケ所
林道延長	41,159 m	市町村管理住宅	859 戸	経費老人ホーム	0 ケ所
市町村立公園		うち公営住宅	791 戸	その他市町村立施設	
簡所数	57 ケ所	教育関係		児 童 館	8 ケ所
面積	1,008,300 m <sup>2</sup>	幼稚園	2 ケ所	隣 保 館	4 ケ所
上水道等給水人口		こども園	4 ケ所	公会堂・市民会館	4 ケ所
上水道	59,146 人	小学校	14 校	公 民 館	9 ケ所
簡易水道	0 人	中学校	5 校	図 書 館	1 ケ所
飲料水供給施設	142 人	高等学校	0 校	博 物 館	0 ケ所
下水道等排水人口		医療関係		体 育 館	5 ケ所
公共下水道	39,233 人	病 院	1 ケ所	陸上競技場	1 ケ所
農業排水施設	1,174 人	診 療 所	2 ケ所	野 球 場	1 ケ所
漁集排水施設	0 人			ブ ー ル	2 ケ所
林集排水施設	0 人				



あ り だ し

〒 6 4 9 - 0 3 9 2

有 田 市

有田市箕島50

TEL 0737-83-1111 (代表)

FAX 0737-82-1725 (総務課)

法人番号

5000020302040

電子メール

somu@city.arida.lg.jp

市町村コード

302040

H

P

https://www.city.arida.lg.jp/

キャッチフレーズ

人が輝き まちが色づく魅了都市 ありだ

～みんなが躍動する Active Arida～

花

みかん

木

椎

魚

たちうお

地域指定の状況

振興山村地

都市区域

都市開発区域

保 全

過 疎

辺地を有する市町村

半 島

振 興

地 域

特 定

農山村地

地 域

〇

〇

財政類型

I - 0

〇

面積(5.10.1現在)

36.83

km<sup>2</sup>

首長等・議会議員(6.3.1現在)

首 首 長

望 月 良 男

(4期目)

任 期

6.9.16

議 議 長

上 山 寿 示

う え や ま ひ さ し

任 期

9.9.18

首 副 市 長

た し ろ と し ひ こ

田 代 利 彦

任 期

7.3.31

議 副 議 長

な か に し と し あ き

中 西 登 志 明

任 期

9.9.18

職 員 数(5.4.1現在)

一 般 行 政 部 門 計

235

人

総 合 計

332

人

【行政機構】

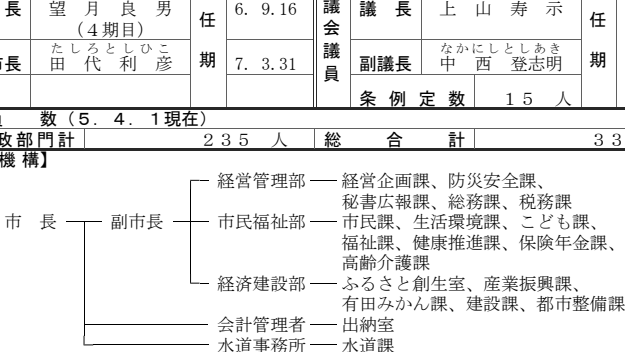

【友好・姉妹都市提携】

姉妹：デレンノ市(アメリカ合衆国 カリフォルニア州)

【浴 革】

昭29. 9.19 合体 箕島町 保田村 宮原村 糸我村

【主要な施策(令和6年度)】

事業名

予算(千円)

- ・清掃センター施設整備事業 122,337
- ・市道整備事業 518,100
- ・宮原小学校移転事業 138,502

昭31. 5. 1 市制施行

昭37. 8. 1 編入 初島町

【人口等】

区 分	総 数			世 帯 数 (戸)	人口伸率 (%)	昼夜間比 率 (%)
	(人)	男 (人)	女 (人)			
国調人口(令和3年)	26,538	12,576	13,962	10,270	▲ 6.79	95.3
国調人口(平成27年)	28,470	13,453	15,017	10,576	▲ 6.94	93.9
住基人口(5.1.1現在)	26,214	12,470	13,744	11,721		
有権者数(5.12.1基準日現在)	22,547	10,600	11,947			

有 田 市



【決算収支】

<単位：千円、%>

区 分	令和4年度決算	構 成 比	対前年伸率
歳入総額	26,369,033	100.0	18.2
地方税	3,920,731	14.9	11.1
地方交付税	3,937,892	14.9	▲ 1.2
国・県支出金	5,660,320	21.5	9.5
地方債(臨時債除き)	3,873,700	14.7	184.1
臨時財政対策債	123,573	0.5	▲ 60.9
その他	8,852,817	33.5	11.3
歳出総額	25,652,518	100.0	18.1
義務的経費	6,236,374	24.3	▲ 5.4
人件費	2,757,704	10.8	3.0
扶助費	2,390,186	9.3	▲ 14.0
公債費	1,088,484	4.2	▲ 4.0
投資的経費	7,731,150	30.1	82.7
普通建設事業費	7,728,008	30.1	84.0
補助事業	6,789,247	26.5	105.9
単独事業	932,067	3.6	4.2
物件費	2,825,754	11.0	9.6
その他	8,859,240	34.6	6.4

【財政指標】

<単位：千円、%>

区 分	令和4年度決算
実質収支	699,046
標準財政規模(臨財債含む)	7,465,986
実質収支比率	9.4
經常収支比率	95.4
人件費	30.0
公債費	13.2
健全化判断比率	
実質赤字比率	—
連結実質赤字比率	—
実質公債費比率	7.2
将来負担比率	—
積立基金現在高	10,354,885
財政調整基金	2,597,047
減價基金	1,532,572
その他特定目的基金	6,225,266
地方債現在高	13,462,241
財政力指数(R3~R5)	0.510
(参考)BR5ラスパイレス指数	96.4

【市町村税の状況】

<単位：千円、%>

区 分	税 収 計	市 町 村 民 税				純 固 定 資 産 税				そ の 他
		個 人 法 人 計	土 地	家 屋	償 却 資 産	計	そ の 他			
収入済額	3,920,731	1,124,136	641,583	1,765,719	617,200	629,359	595,827	1,842,386	312,626	
構 成 比	100.0	28.7	16.4	45.0	15.7	16.1	15.2	47.0	8.0	
徴 収 率	98.0	97.4	99.8	98.3	97.6	97.6	97.6	97.6	99.1	

【公営企業経営状況】

上段 ○：単独で経営しているもの △：一部事務組合を通じ共同で経営しているもの  
下段 資金不足比率(R4決算・健全化法へ入) ( )は一部事務組合の数値 単位：%

法適用の公営企業会計				法非適用の公営企業会計																	
水道	工業用水	病院	下水道	下水道	公共	特環	農業	漁集	林業	簡排	小規模	特規	個別	港湾	市場	と畜場	観光	宅造	駐車場	介護	
○		○						○													△
—		12.3						—													—

【公共施設の状況】

(令和4年度公共施設状況調査等)

道路関係		廃棄物処理施設処理人口		児童福祉施設・老人福祉施設	
市町村道実延長	204,337 m	し尿処理施設	1,360 人	保 育 所	6 ケ所
市町村道面積	960,100 m <sup>2</sup>	ごみ処理施設	26,060 人	養護老人ホーム	1 ケ所
農道延長	106,431 m	公営住宅等(改良住宅及び単独住宅含む。)		特養老人ホーム	0 ケ所
林道延長	0 m	市町村管理住宅	362 戸	経費老人ホーム	0 ケ所
市町村立公園		うち公営住宅	32 戸	その他市町村立施設	
簡 所 数	8 ケ所	教育関係		児 童 館	2 ケ所
面 積	275,543 m <sup>2</sup>	幼 稚 園	0 ケ所	購 保 館	4 ケ所
上水道等給水人口		こ ども 園	0 ケ所	公 会 堂・市民会館	2 ケ所
上 水 道	25,982 人	小 学 校	7 校	公 民 館	8 ケ所
簡易水道	0 人	中 学 校	3 校	図 書 館	1 ケ所
飲料水供給施設	0 人	高 等 学 校	0 校	博 物 館	1 ケ所
下水道等排水人口		医療関係		体 育 館	1 ケ所
公共下水道	0 人	病 院	1 ケ所	陸上競技場	0 ケ所
農業排水施設	0 人	診 療 所	0 ケ所	野 球 場	1 ケ所
漁業排水施設	273 人			ブ ー ル	2 ケ所
林業排水施設	0 人				



ご ぼ う し  
**御 坊 市**

〒 6 4 4 - 8 6 8 6  
御坊市菌 3 5 0 - 2  
TEL 0 7 3 8 - 2 2 - 4 1 1 1 (代表)  
FAX 0 7 3 8 - 3 2 - 2 3 2 4 (総務課)  
電子メール kikaku@city.gobo.lg.jp  
H P http://www.city.gobo.wakayama.jp/

法人番号 4000020302058  
市町村コード 3 0 2 0 5 8

キャッチフレーズ 人と自然が調和し、笑顔と活力あふれる御坊

花	こぎく	木	クロガネモチ	鳥	—			
地域指定の状況	振興山村地域	都市計画区域	都市開発区域	保全区域	過疎地域	辺地を有する市町村	半島興地域	特定農山村地域
状況	○	○					○	○

財政類型 I - 1 面積 (5. 1 0. 1 現在) 4 3. 9 1 k m<sup>2</sup>  
首長等・議会議員 (6. 3. 1 現在)

首長等	首長 みうらげんご吾 三浦源一 (1期目)	任期	6. 6. 10	議会議員	議長 やまもとせいじ 山本清司	任期	9. 1. 25
	副市長				副議長 しばたまなぶ 芝田 学		
					条例定数	1 4 人	

職員数 (5. 4. 1 現在)

一般行政部門計 1 8 2 人 総合計 3 0 7 人

【行政機構】

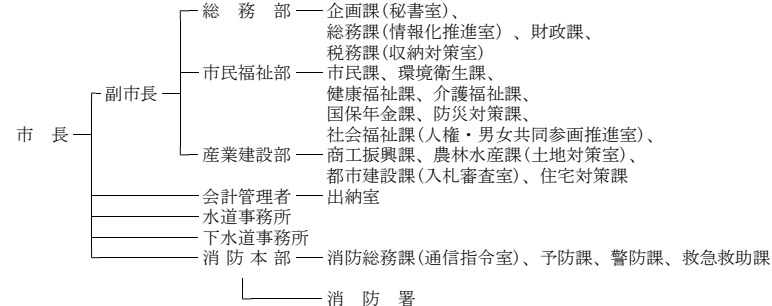

【友好・姉妹都市提携】

【主要な施策(令和6年度)】

事業名	予算(千円)
・御坊市市制施行70周年記念事業	18,033
・新庁舎建設事業	521,792
・庁内地図情報デジタル化及び公開型GIS導入事業	74,500
・日高川かわまちづくり事業-測量調査業務	1,000

【沿革】

昭29. 4. 1 合体 (市制施行)  
御坊町 湯川村  
藤田村 野口村  
名田村 塩屋村  
昭34. 4. 1 境界変更  
印南町大字明神川  
昭53. 11. 1 境界変更  
日高町大字荻木の一部

【人口等】

区 分	総 数			世 帯 数 (戸)	人口伸率 (%)	昼夜間比 率 (%)
	(人)	男 (人)	女 (人)			
国調人口(令和2年)	23,481	11,404	12,077	10,123	▲ 5.32	114.7
国調人口(平成27年)	24,801	11,976	12,825	9,913	▲ 5.02	115.0
住基人口(5. 1. 1 現在)	22,049	10,540	11,509	10,851		
有権者数(5. 12. 1 現在)	18,614	8,779	9,835			

【決算収支】

<単位：千円、%>

区 分	令和4年度決算	構 成 比	対前年伸率
歳 入 総 額	17,878,652	100.0	11.5
地方税	3,382,612	18.9	1.4
地方交付税	4,364,216	24.4	0.0
国・県支出金	3,874,877	21.7	▲ 3.1
地方債(臨時債除き)	2,261,100	12.6	148.2
臨時財政対策債	114,200	0.6	▲ 72.7
そ の 他	3,881,647	21.8	29.3
歳 出 総 額	16,590,903	100.0	11.7
義務的経費	7,226,647	43.6	▲ 6.9
人件費	2,559,882	15.4	▲ 4.1
扶助費	3,214,317	19.4	▲ 11.2
公債費	1,452,448	8.8	▲ 1.7
投資的経費	2,649,893	16.0	84.2
普通建設事業費	2,649,893	16.0	84.2
補助事業	255,999	1.5	▲ 49.0
単独事業	2,393,344	14.4	155.8
物件費	2,305,079	13.9	7.2
そ の 他	4,409,284	26.5	25.9

【財政指標】

<単位：千円、%>

区 分	令和4年度決算
実 質 収 支	1,262,793
標準財政規模(臨財債含む)	7,103,947
実 質 収 支 比 率	17.8
経 常 収 支 比 率	98.1
人 件 費	28.4
公 債 費	19.4
健全化判断比率	
実質赤字比率	—
連結実質赤字比率	—
実質公債費比率	12.4
将来負担比率	93.3
積立基金現在高	4,142,397
財政調整基金	2,541,865
減 債 基 金	223,263
その他特定目的基金	1,377,269
地方債現在高	14,489,057
財政力指数(R3~R5)	0.502
(参考)BR5ラスパイレース指数	96.9

【市町村税の状況】

<単位：千円、%>

区 分	税 収 計	市 町 村 民 税			純 固 定 資 産 税				そ の 他
		個 人 法 人	計	土 地	家 屋	償却資産	計	そ の 他	
収入済額	3,382,612	986,128	228,449	1,214,577	500,770	618,335	517,152	1,636,257	531,778
構成比	100.0	29.2	6.8	35.9	14.8	18.3	15.3	48.4	15.7
徴収率	97.9	98.2	99.6	98.5	97.1	97.2	97.2	97.2	98.8

【公営企業経営状況】

上段 ○：単独で経営しているもの △：一部事務組合を通じ共同で経営しているもの  
下段 資金不足比率(R4決算・健全化法へス) ( )は一部事務組合の数値 単位：%

法適用の公営企業会計					法非適用の公営企業会計														
上水道	簡易水道	工業用水	病院	下水道	簡易水道	下水道							港	市場	観光	宅	駐	介	
						公共	特環	農集	漁集	林業	簡排	小規模							特
○			△			○	○												△

【公共施設の状況】

(令和4年度公共施設状況調査等)

道路関係		廃棄物処理施設処理人口		児童福祉施設・老人福祉施設	
市町村道実延長	243,983 m	し尿処理施設	3,854 人	保 育 所	3 ケ所
市町村道面積	1,212,423 m <sup>2</sup>	ごみ処理施設	21,851 人	養護老人ホーム	0 ケ所
農道延長	3,833 m	公営住宅等(改良住宅及び単独住宅含む。)		特養老人ホーム	1 ケ所
林道延長	0 m	市町村管理住宅	758 戸	経費老人ホーム	0 ケ所
市町村立公園		うち公営住宅	231 戸	その他市町村立施設	
簡所数	4 ケ所	教育関係		児 童 館	3 ケ所
面積	396,631 m <sup>2</sup>	幼稚園	4 ケ所	隣 保 館	6 ケ所
上水道等給水人口		こども園	0 ケ所	公営・市民会館	1 ケ所
上水道	21,763 人	小学校	6 校	公 民 館	9 ケ所
簡易水道	0 人	中学校	4 校	図 書 館	1 ケ所
飲料水供給施設	0 人	高等学校	0 校	博 物 館	0 ケ所
下水道等排水人口		医療関係		体 育 館	1 ケ所
公共下水道	1,654 人	病 院	1 ケ所	陸上競技場	0 ケ所
農業排水施設	2,374 人	診 療 所	0 ケ所	野 球 場	1 ケ所
漁業排水施設	0 人			ブ ー ル	0 ケ所
林業排水施設	0 人				

御坊市

	た な べ し		〒 6 4 6 - 8 5 4 5		田辺市新屋敷町1				
	田 辺 市		TEL 0 7 3 9 - 2 2 - 5 3 0 0 (代表)		FAX 0 7 3 9 - 2 2 - 5 3 1 0 (総務課)				
	法人番号 4000020302066		電子メール kikaku@city.tanabe.lg.jp		H P https://www.city.tanabe.lg.jp/				
	市町村コード 302066		H P						
キャッチフレーズ 未来へつながる道。田辺市									
花	梅		木		うばめがし	鳥	めじろ		
地域指定の状況	振興山村地域	都市計画区域	都市開発区域	保全区	過疎地域	田辺を有する市町村	半島興地域	特定農山村地域	
財政類型	Ⅱ-1		面積(5.10.1現在)		1026.91 km <sup>2</sup>				
首長等・議会議員(6.3.1現在)									
首長等	首長	まなごみつとし 真 砂 充 敏 (5期目)	任 期	7. 5. 21	議 会 議 員	議 長	おほないさお 尾 花 功	任 期	7. 5. 21
	副市長	はやしせいいち 林 誠 一		7. 7. 19		副議長	たちばなともふみ 橘 智 史		
	副市長	きむらでるまさ 木 村 晃 和		9. 3. 31		条 例 定 数	20人		
職 員 数(5.4.1現在)									
一般行政部門計			581人		総 合 計		907人		
【行政機構】 65ページに掲載				【沿革】					
【友好・姉妹都市提携】 友好：遠軽町(北海道) 笠間市(茨城県) 綾部市(京都府) 出雲市(島根県) 東吾妻町(群馬県) 堺市(大阪府) 姉妹：平泉町(岩手県) 泉南市(大阪府) 千早赤阪村(大阪府) 一関市(岩手県)				昭17. 5. 20 市制施行(旧田辺市) 昭25. 12. 15 編入 西牟婁郡万呂村 稲成村 下秋津村 (旧田辺市) 昭29. 2. 4 編入 新庄村(旧田辺市) 昭30. 3. 31 合体 日高郡龍神村 上山路村 中山路村 下山路村 (旧龍神村) 昭30. 3. 15 編入 西富田村(旧田辺市) 昭31. 9. 30 合体 西牟婁郡栗栖川村 二川村 近野村(旧富里村大字大内川を含む) (旧中辺路町) 昭31. 9. 30 合体 西牟婁郡三川村 鮎川村(大字加茂を除く) 富里村(大字大内川除く) (旧大塔村) 昭31. 9. 30 合体 東牟婁郡請川村 三里村 四村 本宮村 敷屋村の一部(高山 小津荷) (旧本宮町) 昭33. 7. 1 境界変更 旧西富田村分離(旧田辺市) 昭39. 10. 15 編入 牟婁町(旧田辺市) 平17. 5. 1 合体 田辺市 龍神村 中辺路町 大塔村 本宮町					
【主要な施策(令和6年度)】 事業名 予算(千円) ・旧二川小学校校活用促進事業 254,100 ・世界遺産登録20周年記念事業 12,600 ・梅酒ソライズム事業 15,600 ・住宅耐震改修事業費補助金 71,660 ・公開型GIS整備事業 37,988									
【人口等】									
区 分	総 数	男(人)	女(人)	世 帯 数	人口伸率	昼夜間比			
	(人)			(戸)	(%)	率(%)			
国調人口(令和2年)	69,870	32,790	37,080	31,215	▲ 6.55	101.7			
国調人口(平成27年)	74,770	35,108	39,662	32,163	▲ 5.50	101.9			
住基人口(5.1.1時点)	69,716	32,783	36,933	34,958					
有権者数(5.12.1基準日現在)	59,211	27,616	31,595						

【決算収支】

<単位：千円、%>

区 分	令和4年度決算	構 成 比	対前年伸率
歳入総額	46,825,370	100.0	▲ 7.1
地方税	8,396,876	17.9	1.9
地方交付税	15,649,889	33.4	▲ 1.8
国・県支出金	10,446,579	22.3	▲ 16.9
地方債(臨財債除き)	2,807,800	6.0	▲ 25.6
臨時財政対策債	185,000	0.4	▲ 82.2
その他	9,339,226	20.0	5.5
歳出総額	44,091,563	100.0	▲ 7.5
義務的経費	22,397,218	50.8	▲ 4.1
人件費	8,276,334	18.8	3.0
扶助費	8,740,313	19.8	▲ 13.1
公債費	5,380,571	12.2	2.0
投資的経費	4,541,679	10.3	▲ 26.1
普通建設事業費	4,349,737	9.9	▲ 24.3
補助事業	777,684	1.8	▲ 63.4
単独事業	3,104,486	7.0	▲ 9.8
物件費	6,872,692	15.6	8.5
その他	10,279,974	23.3	▲ 13.1

【財政指標】

<単位：千円、%>

区 分	令和4年度決算
実質収支	2,106,948
標準財政規模(臨財債含む)	24,046,751
実質収支比率	8.8
経常収支比率	99.3
人件費	29.6
公債費	21.9
健全化判断比率	
実質赤字比率	—
連結実質赤字比率	—
実質公債費比率	8.2
将来負担比率	—
積立基金現在高	25,060,943
財政調整基金	4,065,004
減債基金	10,448,586
その他特定目的基金	10,547,353
地方債現在高	47,697,157
財政力指数(R3～R5)	0.386
(参考)EBラスバインズ指数	99.6

【市町村税の状況】

<単位：千円、%>

区 分	税収計	市 町 村 民 税				純 固 定 資 産 税				その他
		個人	法人	計	土地	家屋	償却資産	計		
収入済額	8,396,876	3,139,378	511,988	3,651,366	1,205,266	1,645,318	556,503	3,407,087	1,338,423	
構成比	100.0	37.4	6.1	43.5	14.4	19.6	6.6	40.6	15.9	
徴収率	98.8	98.8	99.5	98.9	98.6	98.7	98.7	98.6	99.1	

【公営企業経営状況】

上段 ○：単独で経営しているもの △：一部事務組合を通じ共同で経営しているもの  
下段 資金不足比率(R4決算・健全化法へス) ( )は一部事務組合の数値 単位：%

法適用の公営企業会計				法非適用の公営企業会計																	
水道	簡易水道	工業用水	病院	下水道			簡易水道	下水道							港湾	市場	と畜場	観光	宅造	駐車場	介護
				公共	特環	農業		公共	特環	農業	漁業	林業	簡排	小規模							
○			△	○				○	○	○									○	○	△
—			—	—				—	—	—									—	—	—

【公共施設の状況】

(令和4年度公共施設状況調査等)

道路関係		廃棄物処理施設処理人口		児童福祉施設・老人福祉施設	
市町村道実延長	1,344,574 m	し尿処理施設	5,604 人	保 育 所	17 ヶ所
市町村道面積	7,499,733 m <sup>2</sup>	ごみ処理施設	69,156 人	養護老人ホーム	1 ヶ所
農道延長	320,284 m	公営住宅等(改良住宅及び単独住宅含む。)		特養老人ホーム	0 ヶ所
林道延長	483,552 m	市町村管理住宅	1,331 戸	経費老人ホーム	1 ヶ所
市町村立公園		うち公営住宅	792 戸	その他市町村立施設	
簡所数	121 ヶ所	教育関係		児 童 館	3 ヶ所
面積	851,033 m <sup>2</sup>	幼 稚 園	4 ヶ所	購 保 館	3 ヶ所
水道等給水人口		こ ども 園	0 ヶ所	公食堂・市民会館	3 ヶ所
上 水 道	65,951 人	小 学 校	25 校	公 民 館	39 ヶ所
簡易水道	0 人	中 学 校	14 校	図 書 館	1 ヶ所
飲料水供給施設	0 人	高 等 学 校	0 校	博 物 館	0 ヶ所
下水道等排水人口		医療関係		体 育 館	10 ヶ所
公共下水道	93 人	病 院	2 ヶ所	陸上競技場	1 ヶ所
農業排水施設	8,064 人	診 療 所	11 ヶ所	野 球 場	2 ヶ所
漁業排水施設	1,818 人			ブ ー ル	6 ヶ所
林業排水施設	90 人				



しんぐうし  
新宮市

〒 647-8555  
新宮市春日1-1  
TEL 0735-23-3333 (代表)  
FAX 0735-21-5422 (総務課)  
電子メール webmaster@city.shingu.lg.jp  
H P https://www.city.shingu.lg.jp/

法人番号 400020302074  
市町村コード 302074

キャッチフレーズ 人とまちが輝き、『未来』へつなぐまち新宮市

花 ハマユウ、川さつき 木 ナギの木、熊野杉、天台烏薬 鳥 -

地域指定の状況  
振興村地区 都市圏区域 都市発区域 保全区 遍疎地域 辺地を有する市町村 半島振興地 特定農山村地

財政類型 I-3 面積 (5.10.1現在) 255.23 km<sup>2</sup>

首長等・議会議員 (6.3.1現在)

首長等	首長 たおかみちとし 田岡 実千年 (4期目)	任 期	7.10.29	議会議員	議長 みくろしろうじ 三栗 章史	任 期	9.4.30
	副市長 むかいまさお 向井 雅男	期	7.12.21		副議長 おおいしものり 大石 元則		
					条例定数		15人

職員数 (5.4.1現在)

一般行政部門計 205人 総合計 619人

【行政機構】

市長	副市長	企画政策部	企画調整課、商工観光課
		総務部	秘書課、総務課、財政課、防災対策課、 税務課、人権政策課
		市民生活部	市民窓口課、生活環境課 (新宮市) 三輪崎支所、高田支所
		健康福祉部	福祉課、健康長寿課、地域保健課、 子育て推進課
		建設農林部	都市建設課、管理課、農林水産課
		熊野川行政局	住民生活課
		会計管理者	会計課
		医療センター 水道事務所	業務課、工務課

【友好・姉妹都市提携】

友好：一関市 (岩手県)  
姉妹：名取市 (宮城県) 三原市 (広島県)  
サンタクルーズ市 (アメリカ カリフォルニア州)  
歴史・文化・産業交流都市：気仙沼市 (宮城県)

【沿革】

昭8.10.1 合体 (市制施行) 新宮町  
三輪崎町  
昭31.9.30 編入 東牟婁郡高田村  
(新宮市)  
昭31.9.30 合体 東牟婁郡三津ノ村  
小口村 九重村  
玉置口村  
敷屋村の一部  
(東敷屋、西敷屋、篠尾)  
(熊野川町)  
平17.10.1 合体 新宮市 熊野川町

【主要な施策(令和6年度)】

事業名	予算額(千円)
・佐藤春夫記念館移転事業	269,996
・千穂王子ヶ浜線整備事業	227,458
・市田川水系内水排水ポンプ整備事業	166,081
・初之地町堀地町線交差点改良工事	140,885
・四滝九重線災害復旧事業	120,000

【人口等】

区分	総数			世帯数 (戸)	人口伸率 (%)	昼夜間比 率 (%)
	(人)	男(人)	女(人)			
国調人口(令和2年)	27,171	12,610	14,561	13,123	▲ 7.36	108.9
国調人口(平成27年)	29,331	13,586	15,745	13,617	▲ 6.88	109.8
住基人口(5.1.1時点)	26,924	12,527	14,397	14,540		
有権者数(5.12.1時点)	22,895	10,461	12,434			





きのかわし  
紀の川市

〒 649-6492  
紀の川市西大井338  
TEL 0736-77-2511 (代表)  
FAX 0736-77-4910 (総務課)  
電子メール k040100-001@city.kinokawa.lg.jp (総務課)  
H P https://www.city.kinokawa.lg.jp/

法人番号 400020302082  
市町村コード 302082

キャッチフレーズ 人が行き交い 自然の恵みあふれる 住みよいまち

花 もも 木 きんもくせい 鳥 うぐいす

地域指定の状況	振興地域	山村地区	都市計画区域	都市発区域	保全区域	過疎地域	辺地を有する市町村	半島興地	特定農山村地域
	○	○	○	○	○	○	○	○	○

財政類型 II-1 面積 (5.10.1現在) 228.21 km<sup>2</sup>

首長等・議会議員 (6.3.1現在)

首長等	首長	岸本 健 (1期目)	任期	8.2.26	議会議員	議長	かわほらかずやす	任期	7.12.10
	副市長	いましろたかみつ 今城 崇光	任期	8.3.31		副議長	みなきたたかあき 船木 孝明		
						条例定数	20人		

職員数 (5.4.1現在)

一般行政部門計 405人 総合計 533人

【行政機構】

66ページに掲載

【友好・姉妹都市提携】

友好：濱州市 (中国 山東省)  
姉妹：西帰浦市 (韓国 濟州特別自治道)

【沿革】

昭30. 3.31 合体 那賀郡中貴志村 東貴志村 西貴志村 丸栖村 (貴志川町設置)  
昭30. 4. 1 合体 那賀郡粉河町 長田村 竜門村 川原村 (旧粉河町)  
昭30. 7. 1 境界変更 那賀郡王子村の一部 (東野、井田) (旧粉河町)  
昭30. 7. 1 合体 那賀郡上名手村 狩宿村 王子村 麻生津村 名手町 (那賀町設置)  
昭31. 3.31 合体 那賀郡池田村 田中村 (打田町設置)  
昭31. 8. 1 合体 那賀郡安楽川町 調月村 奥安楽川村 (桃山町設置)  
昭31. 9.30 編入 那賀郡新瀬村 (旧粉河町)  
昭32. 8. 1 編入 那賀郡細野村の一部 (垣内、峯、中畑、根来窪) (旧桃山町)  
平17.11. 7 合体 那賀郡打田町 粉河町 那賀町 桃山町 貴志川町

【主要な施策(令和6年度)】

事業名	予算額(千円)
・東京事務所の開設	22,843
・全職員へのスマートフォン配備	26,924
・賃貸住宅への入居支援	9,000
・スポーツ合宿の誘致促進	3,000
・副業人材の活用促進	837
・田中小学校の改築	1,294,833
・ダイヤモンド型交通の導入	61,523
・広報アドバイザーの配置	5,335
・自治区の防犯灯LED化	8,988
・京奈和開空連絡道路の整備促進	19,111
・農学部(高等教育機関)の誘致	9,680
・農産物の海外販路開拓	13,695

【人口等】

区分	総数(人)	世帯数(戸)		人口伸率(%)	昼夜間比率(%)	
		男(人)	女(人)			
国調人口(令和2年)	58,816	27,815	31,001	23,351	▲ 6.07	93.0
国調人口(平成27年)	62,616	29,515	33,101	23,457	▲ 4.90	91.2
住基人口(5.1.1現在)	59,981	28,572	31,409	26,846		
有権者数(5.12.1現在)	51,197	24,117	27,080			



【決算収支】

<単位：千円、%>

区 分	令和4年度決算	構 成 比	対前年伸率
歳入総額	33,433,239	100.0	1.4
地方税	6,944,372	20.8	3.5
地方交付税	10,325,169	30.9	▲ 5.6
国・県支出金	7,346,216	22.0	▲ 8.0
地方債(臨財債除き)	2,107,900	6.3	29.2
臨時財政対策債	210,100	0.6	100.0
その他	6,499,482	19.4	13.7
歳出総額	31,893,017	100.0	1.8
義務的経費	13,954,258	43.8	▲ 3.5
人件費	4,843,535	15.2	▲ 0.6
扶助費	6,201,447	19.4	▲ 0.7
公債費	2,909,276	9.1	▲ 13.0
投資的経費	2,932,181	9.2	3.5
普通建設事業費	2,932,181	9.2	4.9
補助事業	764,724	2.4	10.7
単独事業	1,978,100	6.2	4.4
物件費	4,748,629	14.9	0.7
その他	10,257,949	32.1	10.1

【財政指標】

<単位：千円、%>

区 分	令和4年度決算
実質収支	1,044,779
標準財政規模(臨財債含む)	17,892,894
実質収支比率	5.8
經常収支比率	92.8
人件費	24.5
公債費	15.9
健全化判断比率	
実質赤字比率	—
連結実質赤字比率	—
実質公債費比率	4.2
将来負担比率	—
積立基金現在高	13,933,216
財政調整基金	6,122,137
減債基金	2,762,126
その他特定目的基金	5,048,953
地方債現在高	23,797,102
財政力指数(R3~R5)	0.408
(参考)ERラスバインズ指数	97.5

【市町村税の状況】

<単位：千円、%>

区 分	税 収 計	市 町 村 民 税				純 固 定 資 産 税			そ の 他
		個 人 法 人 計	土 地	家 屋	償 却 資 産	計	そ の 他		
収入済額	6,944,372	2,565,891	360,682	2,926,573	835,771	1,382,220	785,871	3,003,862	1,013,937
構成比	100.0	36.9	5.2	42.1	12.0	19.9	11.3	43.3	14.6
徴収率	97.5	98.1	99.5	98.3	94.5	96.5	99.9	96.8	97.3

【公営企業経営状況】

上段 ○：単独で経営しているもの △：一部事務組合を通じ共同で経営しているもの  
下段 資金不足比率(R4決算・健全化法へス) ( )は一部事務組合の数値 単位：%

法適用の公営企業会計						法非適用の公営企業会計															
上水道	簡易水道	工業用水	病院	下水道			簡易水道	下水道							港湾	市場	と畜場	観光	宅造	駐車場	介護
				公共	特環	農業		公共	特環	農業	漁業	林業	簡排	小規模							
○	○	△	○	○																	

【公共施設の状況】

(令和4年度公共施設状況調査等)

道路関係		廃棄物処理施設処理人口		児童福祉施設・老人福祉施設	
市町村道実延長	1,036,793 m	し尿処理施設	17,648 人	保 育 所	7 ヶ所
市町村道面積	5,152,010 m <sup>2</sup>	ごみ処理施設	59,803 人	養護老人ホーム	0 ヶ所
農道延長	274,820 m	公営住宅等(改良住宅及び単独住宅含む。)		特養老人ホーム	0 ヶ所
林道延長	48,041 m	市町村管理住宅	370 戸	経費老人ホーム	0 ヶ所
市町村立公園		うち公営住宅	165 戸	その他市町村立施設	
簡所数	13 ヶ所	教育関係		児 童 館	21 ヶ所
面積	539,093 m <sup>2</sup>	幼 稚 園	0 ヶ所	購 保 館	2 ヶ所
上水道等給水人口		こ ども 園	0 ヶ所	公食堂・市民会館	2 ヶ所
上水道	56,967 人	小 学 校	15 校	公 民 館	15 ヶ所
簡易水道	0 人	中 学 校	6 校	図 書 館	2 ヶ所
飲料水供給施設	23 人	高 等 学 校	0 校	博 物 館	0 ヶ所
下水道等排水人口		医療関係		体 育 館	5 ヶ所
公共下水道	10,051 人	病 院	1 ヶ所	陸上競技場	1 ヶ所
農業排水施設	408 人	診 療 所	4 ヶ所	野 球 場	1 ヶ所
漁業排水施設	0 人			ブ ー ル	5 ヶ所
林業排水施設	0 人				



いわでし  
**岩 出 市**

〒 649-6292  
岩出市西野209  
TEL 0736-62-2141 (代表)  
FAX 0736-63-0075 (総務課)  
電子メール webmaster@city.iwade.lg.jp  
H P https://www.city.iwade.lg.jp/

法人番号 300020302091  
市町村コード 302091

キャッチフレーズ 活力あふれるまち ふれあいのまち

花	さくら	木	うぶめがし	鳥	うぐいす			
地域指定の状況	振興山村地域	都市計画区域	都市開発区域	保全区域	過疎地域	辺地を有する市町村	半島振興地域	特定農山村地域

財政類型 II-3 面積 (5.10.1現在) 38.51 km<sup>2</sup>

首長等・議会議員 (6.3.1現在)

首長等	首長 なかしばまさゆき 中芝正幸 (7期目)	任期	6.10.18	議長	たなかひろゆき 田中宏幸	任期	7.2.14
	副市長 さえきしげき 佐伯繁樹	任期	6.3.31	副議長	たまだたかのり 玉田隆紀		
				条例定数	14人		

職員数 (5.4.1現在)

一般行政部門計 223人 総合計 309人

【行政機構】

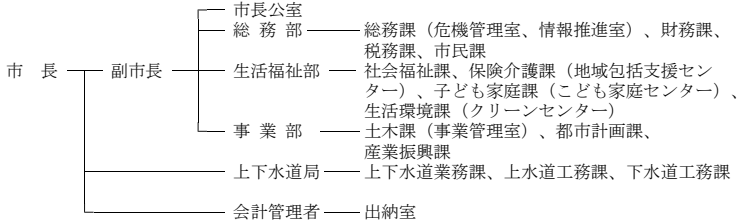

【友好・姉妹都市提携】

【沿革】

昭31. 9.30 合体 那賀郡岩出町 山崎村  
根来村 上岩出村  
小倉村の一部  
(船戸、山崎)

【主要な施策(令和6年度)】

事業名	予算額(千円)
・公共下水道整備事業	1,903,269
・送水管整備事業	415,100
・市道生活道路環状化事業	205,200
・各小学校防犯カメラ設置事業	40,000
・妊産婦アクセス支援事業	12,030

平18. 4. 1 市制施行

【人口等】

区分	総数 (人)	性別		世帯数 (戸)	人口伸率 (%)	昼夜間比率
		男(人)	女(人)			
国調人口(令和2年)	53,967	25,969	27,998	21,999	0.96	82.0
国調人口(平成27年)	53,452	25,718	27,734	20,774	1.08	79.0
住基人口(5.1.1現在)	54,215	26,159	28,056	24,287		
有権者数(5.12.1現在)	44,890	21,248	23,642			

【決算収支】

<単位：千円、%>

区 分	令和4年度決算	構 成 比	対前年伸率
歳入総額	20,605,830	100.0	▲ 3.2
地方税	6,226,917	30.2	2.4
地方交付税	4,430,341	21.5	1.4
国・県支出金	6,155,892	29.9	▲ 10.7
地方債(臨財債除き)	44,500	0.2	100.0
臨時財政対策債	219,759	1.1	▲ 61.0
その他	3,528,421	17.1	4.2
歳出総額	19,908,046	100.0	▲ 3.6
義務的経費	9,450,777	47.5	▲ 7.2
人件費	2,427,252	12.2	▲ 1.2
扶助費	5,701,667	28.6	▲ 10.9
公債費	1,321,858	6.6	▲ 0.4
投資的経費	1,645,816	8.3	18.4
普通建設事業費	1,645,816	8.3	18.4
補助事業	907,145	4.6	21.6
単独事業	731,901	3.7	20.1
物件費	3,105,199	15.6	9.2
その他	5,706,254	28.6	▲ 8.5

【財政指標】

<単位：千円、%>

区 分	令和4年度決算
実質収支	503,054
標準財政規模(臨財債含む)	11,258,726
実質収支比率	4.5
經常収支比率	81.8
人件費	16.7
公債費	10.2
健全化判断比率	
実質赤字比率	—
連結実質赤字比率	—
実質公債費比率	3.7
将来負担比率	—
積立基金現在高	9,202,764
財政調整基金	2,234,591
減価基金	2,490,947
その他特定目的基金	4,477,226
地方債現在高	4,514,677
財政力指数(R3~R5)	0.606
(参考)E5ラプラス指数	93.4

【市町村税の状況】

<単位：千円、%>

区 分	税収計	市 町 村 民 税				純 固 定 資 産 税			その他
		個 人 法 人 計	土 地	家 屋	償却資産	計			
収入済額	6,226,917	2,572,044	251,852	2,823,896	903,465	1,155,690	334,018	2,393,173	1,009,848
構成比	100.0	41.3	4.0	45.3	14.5	18.6	5.4	38.4	16.2
徴収率	98.3	98.3	99.5	98.4	96.7	98.5	99.9	98.0	98.6

【公営企業経営状況】

上段 ○：単独で経営しているもの △：一部事務組合を通じ共同で経営しているもの  
下段 資金不足比率(R4決算・健全化法ベース) ( )は一部事務組合の数値 単位：%

法適用の公営企業会計					法非適用の公営企業会計																		
水道	簡易水道	工業用水	病院	公共	下水道	簡易水道	公共	特環	農集	漁集	林集	簡排	小規模	特規	個別	港湾	市場	と畜場	観光	宅造	駐車場	介護	
○			△	○																			
—			—	—																			

【公共施設の状況】

(令和4年度公共施設状況調査等)

道路関係		廃棄物処理施設処理人口		児童福祉施設・老人福祉施設	
市町村道実延長	263,060 m	し尿処理施設	9,672 人	保 育 所	4 ケ所
市町村道面積	1,592,815 m <sup>2</sup>	ごみ処理施設	54,116 人	養護老人ホーム	0 ケ所
農道延長	1,147 m	公営住宅等(改良住宅及び単独住宅含む。)		特養老人ホーム	0 ケ所
林道延長	18,952 m	市町村管理住宅	32 戸	経費老人ホーム	0 ケ所
市町村立公園		うち公営住宅	32 戸	その他市町村立施設	
簡所数	332 ケ所	教育関係		児 童 館	3 ケ所
面積	419,310 m <sup>2</sup>	幼 稚 園	0 ケ所	購 保 館	0 ケ所
上水道等給水人口		こども園	2 ケ所	公会堂・市民会館	0 ケ所
上水道	54,001 人	小 学 校	6 校	公 民 館	6 ケ所
簡易水道	0 人	中 学 校	2 校	図 書 館	2 ケ所
飲料水供給施設	0 人	高 等 学 校	0 校	博 物 館	0 ケ所
下水道等排水人口		医療関係		体 育 館	2 ケ所
公共下水道	29,913 人	病 院	0 ケ所	陸上競技場	0 ケ所
農集排水施設	0 人	診 療 所	0 ケ所	野 球 場	1 ケ所
漁集排水施設	0 人			ブ ー ル	2 ケ所
林集排水施設	0 人				



きみのちょう

# 紀美野町

〒 640-1192

海草郡紀美野町動木287

TEL 073-489-2430 (代表)

FAX 073-489-2510 (総務課)

法人番号 6000020303046

電子メール info@town.kimino.lg.jp

市町村コード 303046

H P <https://www.town.kimino.wakayama.jp/>

キャッチフレーズ 空・山・川のふれあいのある 美しいふるさと

花 さくら 木 カヤ 鳥 セグロセキレイ

地域指定の状況	振興山地	都計画区域	都市開発区域	保全区域	過疎地域	辺地を有する市町村	半島興地	特定農山村地域
	○	○	○	○	○	○	○	○

財政類型 II-1 面積(5.10.1現在) 128.34 km<sup>2</sup>

首長等・議会議員(6.3.1現在)

首長等	首長	おがわひろやす 小川裕康 (1期目)	任期	7.9.11	議長	美野勝男	任期	9.4.30
	副町長	ほそきこやすのり 細谷康則	任期	7.12.12	副議長	ふじいもとあき 藤井基彰	任期	
					条例定数	12人		

職員数(5.4.1現在)

一般行政部門計 102人 総合計 184人

### 【行政機構】

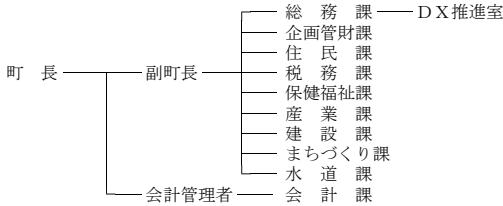

### 【友好・姉妹都市提携】

### 【主要な施策(令和6年度)】

事業名	予算額(千円)
・消防庁舎建設事業	763,044
・給食調理場建築事業	952,529
・町道釜滝柴目線改良事業	808,350
・スポーツ公園リニューアル事業	301,404

### 【沿革】

- 昭30.4.1 編入 海草郡志賀野村  
(東野上町を野上町に改称)
- 昭30.4.16 合体 海草郡野上町 小川村  
(野上町設置)
- 昭30.6.1 合体 海草郡下神野村 上神野村  
国吉村 長谷毛原村 真国村  
(美里町設置)
- 昭32.8.1 編入 那賀郡細野村の一部  
(四郷、円明寺、勝谷)  
(美里町に)
- 平18.1.1 合体 海草郡野上町 美里町

### 【人口等】

区分	総数(人)	世帯数(戸)		人口伸率(%)	昼夜間比率(%)	
		男(人)	女(人)			
国調人口(令和2年)	8,256	3,796	4,460	3,474	▲ 10.32	94.6
国調人口(平成27年)	9,206	4,223	4,983	3,762	▲ 11.40	93.2
住基人口(5.1.1現在)	8,098	3,771	4,327	4,078		
有権者数(5.12.1現在)	7,194	3,320	3,874			

【決算収支】

<単位：千円、%>

区 分	令和4年度決算	構 成 比	対前年伸率
歳入総額	8,967,205	100.0	3.3
地方税	791,328	8.8	0.5
地方交付税	3,991,315	44.5	▲ 1.4
国・県支出金	1,281,569	14.3	▲ 0.2
地方債(臨財債除き)	676,200	7.5	16.5
臨時財政対策債	41,909	0.5	▲ 64.0
その他	2,184,884	24.4	17.0
歳出総額	8,420,769	100.0	6.5
義務的経費	3,277,719	38.9	3.5
人件費	1,408,330	16.7	2.1
扶助費	455,358	5.4	4.9
公債費	1,414,031	16.8	4.4
投資的経費	1,330,438	15.8	45.7
普通建設事業費	1,320,351	15.7	51.5
補助事業	495,535	5.9	18.2
単独事業	823,986	9.8	82.9
物件費	1,147,193	13.6	▲ 5.8
その他	2,665,419	31.7	2.3

【財政指標】

<単位：千円、%>

区 分	令和4年度決算
実質収支	397,034
標準財政規模(臨財債含む)	4,655,133
実質収支比率	8.5
經常収支比率	96.7
人件費	26.6
公債費	23.0
健全化判断比率	
実質赤字比率	—
連結実質赤字比率	—
実質公債費比率	9.0
将来負担比率	41.7
積立基金現在高	3,421,832
財政調整基金	1,588,324
減債基金	30,918
その他特定目的基金	1,802,590
地方債現在高	7,217,372
財政力指数(R3~R5)	0.209
(参考)ERラスバインズ指数	94.3

【市町村税の状況】

<単位：千円、%>

区 分	税 収 計	市 町 村 民 税			純 固 定 資 産 税				そ の 他
		個 人 法 人 計	土 地	家 屋	償 却 資 産	計	そ の 他		
収入済額	791,328	281,713	23,849	305,562	117,125	176,669	107,387	401,181	84,585
構成比	100.0	35.6	3.0	38.6	14.8	22.3	13.6	50.7	10.7
徴収率	97.7	98.6	100.0	98.7	97.0	97.0	97.0	97.0	96.9

【公営企業経営状況】

上段 ○：単独で経営しているもの △：一部事務組合を通じ共同で経営しているもの  
下段 資金不足比率(R4決算・健全化法へス) ( )は一部事務組合の数値 単位：%

法適用の公営企業会計					法非適用の公営企業会計																	
上水道	簡易水道	工業用水	病院	公共	下水道			下水道								港湾	市場	と畜場	観光	宅造	駐車場	介護
					簡易水道	公共	特環	農業	漁業	林業	簡排	小規模	特規	個別								
○	△				○																	△
—	—				—																	—

【公共施設の状況】

(令和4年度公共施設状況調査等)

道路関係		廃棄物処理施設処理人口		児童福祉施設・老人福祉施設	
市町村道実延長	408,708 m	し尿処理施設	3,088 人	保 育 所	0 ヶ所
市町村道面積	1,520,425 m <sup>2</sup>	ごみ処理施設	8,057 人	養護老人ホーム	0 ヶ所
農道延長	57,366 m	公営住宅等(改良住宅及び単独住宅含む。)		特養老人ホーム	0 ヶ所
林道延長	51,596 m	市町村管理住宅	172 戸	経費老人ホーム	0 ヶ所
市町村立公園		うち公営住宅	168 戸	その他市町村立施設	
簡所数	5 ヶ所	教育関係		児 童 館	5 ヶ所
面積	187,156 m <sup>2</sup>	幼稚園	0 ヶ所	隣 保 館	0 ヶ所
上水道等給水人口		こども園	2 ヶ所	公会堂・市民会館	1 ヶ所
上水道	0 人	小学校	3 校	公 民 館	3 ヶ所
簡易水道	7,861 人	中学校	2 校	図 書 館	0 ヶ所
飲料水供給施設	0 人	高等学校	0 校	博 物 館	0 ヶ所
下水道等排水人口		医療関係		体 育 館	2 ヶ所
公共下水道	0 人	病 院	1 ヶ所	陸上競技場	0 ヶ所
農業排水施設	471 人	診 療 所	4 ヶ所	野 球 場	3 ヶ所
漁業排水施設	0 人			ブ ー ル	1 ヶ所
林業排水施設	0 人				

	かつらぎちょう		〒 649-7192	
	かつらぎ町		伊都郡かつらぎ町大字丁ノ町2160	
	法人番号 4000020303411		TEL 0736-22-0300 (代表)	
	市町村コード 303411		FAX 0736-22-6432 (総務課)	
		電子メール info@town.katsuragi.lg.jp		
		H P https://www.town.katsuragi.wakayama.jp		

キャッチフレーズ 住んでみて ここがイチバン かつらぎ町

花	あじさい	木	きんもくせい	鳥	—			
地域指定の状況	振興山地	都市計画区域	都市開発区域	保全区域	過疎地域	辺地を有する市町村	半島興地	特定農山村地域

財政類型 IV-0 面積 (5.10.1現在) 151.69 km<sup>2</sup>

首長等・議会議員 (6.3.1現在)

首長等	首長	なかさかまさのり 中 阪 雅 則 (2期目)	任 期	9.10.13	議 員	議 長	みぞきたこういち 溝 北 好 一	任 期	8.7.26
	副町長	みなみのりまさ 南 典 昌	8.12.5	副議長		まつおかひろゆき 松 岡 宏 行			
						条 例 定 数	13 人		

職 員 数 (5.4.1現在)

一般行政部門計 160 人 総 合 計 198 人

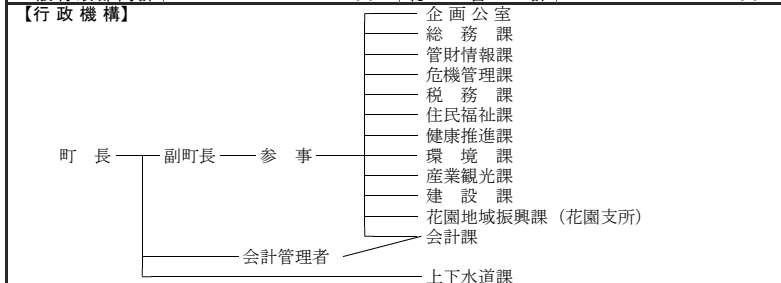

【友好・姉妹都市提携】  
 友好：和泉市 (大阪府) 萊西市 (中国 山東省)  
 守口市 (大阪府)

【主要な施策(令和6年度)】	事業名	予算額(千円)	【治 革】
・都市計画マスタープラン作成業務委託料	5,000		昭30.3.1 合体 伊都郡見好村 天野村 (見好村設置)
・夢・未来プロジェクト	1,429		昭30.3.31 合体 伊都郡笠田町 四郷村 大谷村 (伊都町設置)
			昭33.7.1 合体 伊都郡伊都町 見好村 妙寺町 (かつらぎ町設置)
			平17.10.1 編入 花園村

【人口等】

区 分	総 数 (人)	性 別		世 帯 数 (戸)	人口伸率 (%)	昼夜間比 率 (%)
		男 (人)	女 (人)			
国調人口(令和2年)	15,967	7,428	8,539	6,223	▲ 6.03	99.5
国調人口(平成27年)	16,992	7,867	9,125	6,315	▲ 6.79	98.2
住基人口(5.1.1現在)	15,915	7,552	8,363	7,171		
有権者数(5.12.1現在)	13,632	6,384	7,248			

【決算収支】

<単位：千円、％>

区 分	令和4年度決算	構 成 比	対前年伸率
歳入総額	11,230,273	100.0	▲ 8.0
地方税	2,011,644	17.9	0.4
地方交付税	4,285,424	38.2	▲ 1.2
国・県支出金	1,825,847	16.3	▲ 24.8
地方債(臨財債除き)	507,200	4.5	▲ 53.9
臨時財政対策債	76,600	0.7	▲ 63.4
その他	2,523,558	22.4	18.6
歳出総額	10,589,676	100.0	▲ 10.3
義務的経費	4,295,673	40.6	▲ 2.1
人件費	1,717,091	16.2	9.7
扶助費	1,059,029	10.0	▲ 19.5
公債費	1,519,553	14.3	0.7
投資的経費	723,800	6.8	▲ 57.2
普通建設事業費	720,079	6.8	▲ 56.8
補助事業	424,133	4.0	▲ 33.5
単独事業	288,249	2.7	▲ 71.5
物件費	2,331,311	22.0	10.1
その他	3,238,892	30.6	▲ 10.3

【財政指標】

<単位：千円、％>

区 分	令和4年度決算
実質収支	331,549
標準財政規模(臨財債含む)	6,375,333
実質収支比率	5.2
經常収支比率	97.1
人件費	23.9
公債費	22.9
健全化判断比率	
実質赤字比率	—
連結実質赤字比率	—
実質公債費比率	9.2
将来負担比率	28.8
積立基金現在高	2,903,372
財政調整基金	1,459,383
減債基金	73,537
その他特定目的基金	1,370,452
地方債現在高	12,938,205
財政力指数(R3~R5)	0.336
(参考)E5ラスバインズ指数	97.0

【市町村税の状況】

<単位：千円、％>

区 分	税 収 計	市 町 村 民 税				純 固 定 資 産 税				そ の 他
		個 人 法 人 計	土 地	家 屋	償却資産	計	計	計	計	
収入済額	2,011,644	614,101	86,684	700,785	286,746	378,564	334,989	1,000,299	310,560	
構成比	100.0	30.5	4.3	34.8	14.3	18.8	16.7	49.7	15.4	
徴収率	94.5	97.3	99.1	97.5	93.1	93.1	93.1	93.1	92.7	

【営企業経営状況】

上段 ○：単独で経営しているもの △：一部事務組合を通じ共同で経営しているもの  
下段 資金不足比率(R4決算・健全化法へス) ( )は一部事務組合の数値 単位：％

法適用の営企業会計						法非適用の営企業会計												
上水道	簡易水道	工業用水	病院	公共	下水道	簡易水道	下水道					港湾	市場	と畜場	観光	宅造	駐車場	駐介
							公共	特環	農業	漁業	林業							
○			○															△
—			—															—

【公共施設の状況】

(令和4年度公共施設状況調査等)

道路関係		廃棄物処理施設処理人口		児童福祉施設・老人福祉施設	
市町村道実延長	457,062 m	し尿処理施設	6,731 人	保 育 所	0 ヶ所
市町村道面積	2,548,120 m <sup>2</sup>	ごみ処理施設	15,815 人	養護老人ホーム	0 ヶ所
農道延長	6,710 m	公営住宅等(改良住宅及び単独住宅含む。)		特養老人ホーム	0 ヶ所
農道延長	30,323 m	市町村管理住宅	529 戸	経費老人ホーム	0 ヶ所
市町村立公園		うち公営住宅	448 戸	その他市町村立施設	
簡所数	15 ヶ所	教育関係		児 童 館	12 ヶ所
面積	88,668 m <sup>2</sup>	幼稚園	1 ヶ所	隣 保 館	0 ヶ所
上水道等給水人口		こども園	2 ヶ所	公会堂・市民会館	1 ヶ所
上水道	11,672 人	小学校	5 校	公 民 館	8 ヶ所
簡易水道	3,237 人	中学校	2 校	図 書 館	2 ヶ所
飲料水供給施設	116 人	高等学校	0 校	博 物 館	0 ヶ所
下水道等排水人口		医療関係		体 育 館	1 ヶ所
公共下水道	6,457 人	病 院	0 ヶ所	陸上競技場	1 ヶ所
農業排水施設	0 人	診 療 所	1 ヶ所	野 球 場	0 ヶ所
漁業排水施設	0 人			ブ ー ル	1 ヶ所
林業排水施設	0 人				



くどやまちょう

## 九度山町

〒 648-0198

伊都郡九度山町九度山1190

TEL 0736-54-2019 (代表)

FAX 0736-54-2022 (総務課)

電子メール somu@town.kudoyama.lg.jp

HP https://www.town.kudoyama.wakayama.jp/

法人番号 3000020303437

市町村コード 303437

キャッチフレーズ 知恵と対話による まちづくり

花 ぼたん 木 柿 鳥 ー

地域指定の状況	振興地域	都計市画区域	都開市発区域	保全区域	過疎地域	辺地を有する市町村	半島振興地	特定農山村地域
	○	○	○	○	○	○	○	○

財政類型 1-0 面積(5.10.1現在) 44.15 km<sup>2</sup>

首長等・議会議員(6.3.1現在)

首長等	首長	おかもとあきら 岡本(5期目)	任期	8.5.12	議会議員	議長	にしおかかづこ 面岡加津子	任期	9.4.29
	副町長		期			副議長	やましたはるお 山下晴夫	期	
						条例定数	10人		

職員数(5.4.1現在)

一般行政部門計 65人 総合計 87人

## 【行政機構】

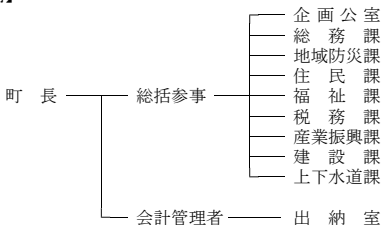

## 【友好・姉妹都市提携】

姉妹：上田市(長野県)

## 【沿革】

昭30.3.31 合体 伊都郡九度山町

## 【主要な施策(令和6年度)】

事業名	予算額(千円)
・地域優良賃貸住宅建設工事	600,000
・新婚及び子育て世帯(民間含む)家賃補助金事業	6,677
・定住促進支援補助金事業	6,000
・シルバータクシー助成事業	6,337
・空き家移住推進補助金事業	1,500
・子ども医療費扶助事業	6,120
・小学校入学祝金事業	2,500
・小学校・中学校修学旅行補助金事業	3,694

## 【人口等】

区分	総数(人)	世帯数(戸)		人口伸率(%)	昼夜間比率(%)
		男(人)	女(人)		
国調人口(令和2年)	3,856	1,782	2,074	1,528 ▲11.90	87.4
国調人口(平成27年)	4,377	2,016	2,361	1,649 ▲11.81	84.4
住基人口(5.1.1現在)	3,840	1,766	2,074	1,731	
有権者数(5.12.1現在)	3,412	1,553	1,859		







こうやちょう

# 高野町

〒 648-0281

伊都郡高野町大字高野山636

TEL 0736-56-3000 (代表)

FAX 0736-56-4745 (総務課)

電子メール info@town.koya.wakayama.jp

H P https://www.town.koya.wakayama.jp/

法人番号 300020303445

市町村コード 303445

キャッチフレーズ 宗教と環境、道徳のまち

花	シクナゲ			木	高野槇		鳥	—	
地域指定の状況	振興山地	都計画区域	都市発区域	保全区	過疎地域	辺地を有する市町村	半島興地	特定農山村地	
財政類型	○	○	○	○	○	○	○	○	○
面積	1-2			面積 (5.10.1現在)		137.03		km <sup>2</sup>	

首長等・議会議員 (6.3.1現在)

首長等	首長	ひらのよしや 平野嘉也 (3期目)	任期	8.4.30	議長	おおたにやすゆき 大谷保幸	任期	9.4.29
	副町長	にしがみくにお 西上邦雄	任期	8.9.30	副議長	なかもえよしふみ 中前好史		
					条例定数	9人		

職員数 (5.4.1現在)

一般行政部門計	67人	総合計	134人
---------	-----	-----	------

### 【行政機構】

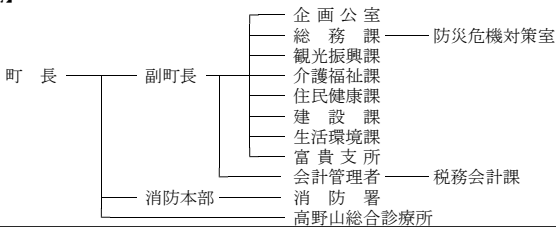

### 【友好・姉妹都市提携】

- 友好：普通寺市 (香川県)
- 福州市鼓楼区 (中国)
- 日伊世界遺産都市の文化・観光相互促進協定  
：アッジジ市 (イタリア)
- 世界遺産都市の文化・観光交流相互協定  
：ルンビニ開発委員会 (ネパール)

### 【沿革】

- 昭3.11.1 町制施行
- 昭33.6.1 編入 富貴村

### 【主要な施策(令和6年度)】

事業名	予算額(千円)
・急性期医療ICT連携ネットワーク構築事業	10,337
・消防力強化装備導入事業	2,088
・学びの交流拠点施設開設事業	71,646
・世界遺産登録20周年記念事業	5,256

### 【人口等】

区分	総数 (人)	世帯数		人口伸率 (%)	昼夜間比 率 (%)
		(戸)	(人)		
国調人口(令和2年)	2,970	1,499	1,471	1,408	▲11.40
国調人口(平成27年)	3,352	1,745	1,607	1,468	▲15.67
住基人口(5.1.1現在)	2,732	1,314	1,418	1,554	
有権者数(5.12.1現在)	2,394	1,156	1,238		

【決算収支】

<単位:千円、%>

区 分	令和4年度決算	構 成 比	対前年伸率
歳入総額	5,740,564	100.0	5.6
地方税	340,303	5.9	▲ 0.6
地方交付税	2,186,954	38.1	0.7
国・県支出金	669,283	11.7	▲ 22.0
地方債(臨財債除き)	1,486,000	25.9	90.3
臨時財政対策債	0	0.0	▲ 100.0
その他	1,058,024	18.4	▲ 12.1
歳出総額	5,523,590	100.0	6.3
義務的経費	1,397,710	25.3	▲ 0.9
人件費	830,102	15.0	0.3
扶助費	184,876	3.3	▲ 20.9
公債費	382,732	6.9	9.7
投資的経費	1,860,711	33.7	48.3
普通建設事業費	1,859,928	33.7	54.4
補助事業	1,604,718	29.1	108.4
単独事業	255,210	4.6	▲ 41.2
物件費	930,520	16.8	▲ 0.8
その他	1,334,649	24.2	▲ 16.3

【財政指標】

<単位:千円、%>

区 分	令和4年度決算
実質収支	191,457
標準財政規模(臨財債含む)	2,319,251
実質収支比率	8.3
経常収支比率	85.3
人件費	33.4
公債費	15.1
健全化判断比率	
実質赤字比率	—
連結実質赤字比率	—
実質公債費比率	3.8
将来負担比率	—
積立基金現在高	8,029,111
財政調整基金	1,419,865
減債基金	92,433
その他特定目的基金	6,516,813
地方債現在高	4,953,719
財政力指数(R3~R5)	0.188
(参考)E5ラスバインズ指数	90.2

【市町村税の状況】

<単位:千円、%>

区 分	税 収 計	市 町 村 民 税				純 固 定 資 産 税				そ の 他
		個 人 法 人 計	土 地	家 屋	償 却 資 産	計	そ の 他			
収入済額	340,303	113,264	16,633	129,897	32,422	47,015	86,309	165,746	44,660	
構成比	100.0	33.3	4.9	38.2	9.5	13.8	25.4	48.7	13.1	
徴収率	98.6	98.9	100.0	99.0	96.3	96.5	100.0	98.2	98.5	

【公営企業経営状況】

上段 ○:単独で経営しているもの △:一部事務組合を通じ共同で経営しているもの  
下段 資金不足比率(R4決算・健全化法へ入) ( )は一部事務組合の数値 単位:も

法適用の公営企業会計					法非適用の公営企業会計																		
上水道	簡易水道	工業用水	病院	下水道 公共	下水道 特環	下水道 農業	簡易水道 公共	簡易水道 特環	簡易水道 農業	簡易水道 漁集	簡易水道 林業	簡易水道 簡排	簡易水道 小規模	簡易水道 特規	簡易水道 個別	港湾	市場	と畜場	観光	宅造	駐車場	介護	
																							○
○	○						○	○	○	○					○	○							△
—	—						—	—	—	—					—	—							—

【公共施設の状況】

(令和4年度公共施設状況調査等)

道路関係		廃棄物処理施設処理人口		児童福祉施設・老人福祉施設	
市町村道実延長	167,284 m	し尿処理施設	71 人	保 育 所	0 ケ所
市町村道面積	821,890 m <sup>2</sup>	ごみ処理施設	2,707 人	養護老人ホーム	0 ケ所
農道延長	13,551 m	公営住宅等(改良住宅及び単独住宅含む。)		特養老人ホーム	0 ケ所
林道延長	45,999 m	市町村管理住宅	242 戸	軽費老人ホーム	0 ケ所
市町村立公園		うち公営住宅	242 戸	その他市町村立施設	
簡所数	3 ケ所	教育関係		児 童 館	1 ケ所
面積	16,411 m <sup>2</sup>	幼 稚 園	0 ケ所	購 保 館	0 ケ所
上水道等給水人口		こども園	1 ケ所	公会堂・市民会館	1 ケ所
上水道	0 人	小 学 校	3 校	公 民 館	2 ケ所
簡易水道	270 人	中 学 校	1 校	図 書 館	0 ケ所
飲料水供給施設	0 人	高 等 学 校	0 校	博 物 館	0 ケ所
下水道等排水人口		医療関係		体 育 館	1 ケ所
公共下水道	2,101 人	病 院	0 ケ所	陸上競技場	0 ケ所
農集落排水施設	83 人	診 療 所	2 ケ所	野 球 場	1 ケ所
漁集落排水施設	0 人			ブ ー ル	0 ケ所
林集落排水施設	0 人				



ゆあさちょう

## 湯浅町

〒 643-0002

有田郡湯浅町青木668番地1

TEL 0737-63-2525 (代表)

FAX 0737-63-3791 (総務課)

法人番号 7000020303615

電子メール kikaku@town.yuasa.lg.jp

市町村コード 303615

H P http://www.town.yuasa.wakayama.jp/

キャッチフレーズ 歴史と人の温もりで支え合うまち 湯浅

花	三宝柑			木	な	鳥	—		
地域指定の状況	振興山村地域	都市計画区域	都市開発区域	保全区域	過疎地域	辺地を有する市町村	半島振興地域	特定農山村地域	
	○	○	○	○	○	○	○	○	

財政類型 III-1 面積 (5.10.1現在) 20.80 km<sup>2</sup>

首長等・議会議員 (6.3.1現在)

首長等	首長	うえやまあきよし 上山章善 (4期目)	任期	6.9.18	議会議員	議長	よこやまさあき 横矢政明	任期	9.4.30
	副町長	くすよししたか 楠義隆		9.12.31		副議長	いしもとかずや 石本一也		
						条例定数	10人		

職員数 (5.4.1現在)

一般行政部門計 112人 総合計 151人

## 【行政機構】

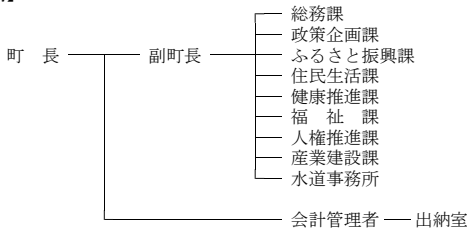

## 【友好・姉妹都市提携】

姉妹：ケンブリッジ市 (アメリカ ミネソタ州)  
 ブラハム市 (アメリカ ミネソタ州)  
 ケリケリ町 (ニュージーランド)

## 【沿革】

昭31. 3.31 編入 有田郡田栖川村

## 【主要な施策(令和6年度)】

事業名	予算額(千円)
・ 栖原ポンプ場改築事業 (H29~R8総事業費)	3,313,327
・ 防災行政無線システム更新事業 (R5~R7総事業費)	224,619
・ 畜場建替事業 (R6~R8総事業費)	907,963
・ 結婚新生活支援事業	14,700

## 【人口等】

区分	総数			世帯数 (戸)	人口伸率 (%)	昼夜間比 率 (%)
	(人)	男(人)	女(人)			
国調人口(令和2年)	11,122	5,196	5,926	4,599	▲ 8.84	100.9
国調人口(平成27年)	12,200	5,705	6,495	4,755	▲ 7.65	101.1
住基人口(5.1.1現在)	11,172	5,242	5,930	5,326		
有権者数(5.12.1現在)	9,566	4,427	5,139			

【決算収支】

<単位：千円、%>

区 分	令和4年度決算	構 成 比	対前年伸率
歳入総額	11,872,148	100.0	▲ 6.5
地方税	1,111,936	9.4	0.4
地方交付税	2,527,645	21.3	▲ 0.7
国・県支出金	1,982,533	16.7	▲ 15.2
地方債(臨財債除き)	995,300	8.4	▲ 36.0
臨時財政対策債	43,268	0.4	▲ 63.9
その他	5,211,466	43.8	3.6
歳出総額	11,445,509	100.0	▲ 5.6
義務的経費	2,977,915	26.0	6.2
人件費	1,163,451	10.2	2.4
扶助費	1,098,524	9.6	9.5
公債費	715,940	6.3	7.7
投資的経費	1,660,682	14.5	▲ 31.3
普通建設事業費	1,658,174	14.5	▲ 29.8
補助事業	913,256	8.0	▲ 17.3
単独事業	739,301	6.5	▲ 41.1
物件費	2,968,387	25.9	5.4
その他	3,838,525	33.6	▲ 6.0

【財政指標】

<単位：千円、%>

区 分	令和4年度決算
実質収支	348,884
標準財政規模(臨財債含む)	3,766,132
実質収支比率	9.3
經常収支比率	92.3
人件費	25.4
公債費	17.6
健全化判断比率	
実質赤字比率	—
連結実質赤字比率	—
実質公債費比率	8.1
将来負担比率	—
積立基金現在高	6,190,155
財政調整基金	1,814,049
減価基金	101,158
その他特定目的基金	4,274,948
地方債現在高	11,498,970
財政力指数(R3~R5)	0.324
(参考)E5ラスバレイス指数	96.8

【市町村税の状況】

<単位：千円、%>

区 分	税 収 計	市 町 村 民 税			純 固 定 資 産 税				そ の 他
		個 人 法 人 計	土 地	家 屋	償 却 資 産	計	そ の 他		
収入済額	1,111,936	418,839	63,015	481,854	158,877	225,233	70,051	454,161	175,921
構成比	100.0	37.7	5.7	43.3	14.3	20.3	6.3	40.8	15.8
徴収率	96.7	97.5	98.1	97.6	95.7	95.7	95.7	95.7	97.3

【公営企業経営状況】

上段 ○：単独で経営しているもの △：一部事務組合を通じ共同で経営しているもの  
下段 資金不足比率(R4決算・健全化法ベース) ( )は一部事務組合の数値 単位：%

法適用の公営企業会計					法非適用の公営企業会計																	
上水道	簡易水道	工業用水	病院	下水道 公共	簡易水道 公共	特環	農集	漁集	林集	簡排	小規模	特	個	港湾	市場	と畜場	観光	宅造	駐車場	介護		
																					○	△
○																					○	△
—																					—	—

【公共施設の状況】

(令和4年度公共施設状況調査等)

道路関係		廃棄物処理施設処理人口		児童福祉施設・老人福祉施設	
市町村道実延長	124,735 m	し尿処理施設	2,025 人	保 育 所	0 ケ所
市町村道面積	685,818 m <sup>2</sup>	ごみ処理施設	11,105 人	養護老人ホーム	1 ケ所
農道延長	40,021 m	公営住宅等(改良住宅及び単独住宅含む。)		特養老人ホーム	0 ケ所
林道延長	630 m	市町村管理住宅	345 戸	軽費老人ホーム	0 ケ所
市町村立公園		うち公営住宅	131 戸	その他市町村立施設	
簡所数	5 ケ所	教育関係		児 童 館	0 ケ所
面積	14,214 m <sup>2</sup>	幼稚園	0 ケ所	隣 保 館	4 ケ所
上水道等給水人口		こども園	2 ケ所	公 堂 堂・市民会館	0 ケ所
上水道	11,083 人	小学校	5 校	公 民 館	6 ケ所
簡易水道	0 人	中学校	1 校	図 書 館	1 ケ所
飲料水供給施設	0 人	高等学校	0 校	博 物 館	0 ケ所
下水道等排水人口		医療関係		体 育 館	3 ケ所
公共下水道	0 人	病 院	0 ケ所	陸上競技場	0 ケ所
農業排水施設	935 人	診 療 所	0 ケ所	野 球 場	1 ケ所
漁業排水施設	0 人			ブ ー ル	2 ケ所
林業排水施設	0 人				

	ひろがわちょう		〒 643-0071		有田郡広川町広1500				
	広川町		TEL 0737-63-1122 (代表)		FAX 0737-62-2407 (総務課)				
	法人番号	700020303623	電子メール kikaku@town.hirogawa.wakayama.jp		H P <a href="https://www.town.hirogawa.wakayama.jp/">https://www.town.hirogawa.wakayama.jp/</a>				
市町村コード		303623		キャッチフレーズ 稲むらの火と笑顔のあるいきいきとしたまち 広川					
花	ササユリ	木	アラカシ		鳥	—			
地域指定の状況	振興山村地域	都市計画区域	都市開発区域	保全区域	過疎地域	辺地を有する市町村	半島興地域	特定農山村地域	
財政類型	Ⅱ-0		面積(5.10.1現在)			65.35 km <sup>2</sup>			
首長等・議会議員(6.3.1現在)									
首長等	首長	にしおかとしき(3期目)	任期	7.9.24	議会議員	議長	かしはらじゅんな	任期	9.9.25
	副町長	なかひらみつのり		8.3.31		副議長	なかいじゅん		
		中平光則				条例定数	10人		
職員数(5.4.1現在)									
一般行政部門計		79人		総合計		105人			
【行政機構】									
町長		副町長		<ul style="list-style-type: none"> <li>— 総務課</li> <li>— 企画政策課</li> <li>— 住民環境課</li> <li>— 保健福祉課</li> <li>— 地域振興課</li> <li>— 建設課</li> <li>— 税務課</li> <li>— 上下水道課</li> <li>— 会計管理者 — 出納室</li> </ul>					
【友好・姉妹都市提携】				【沿革】					
姉妹：新上五島町(長崎県 旧奈良尾町)				昭30.4.1 合体 有田郡広町 南広村 津木村 (広川町設置)					
【主要な施策(令和6年度)】				平8.4.1 名称変更(ひろがわちょう)					
事業名		予算額(千円)							
・広小学校屋外教育環境整備工事		77,660							
・空き家対策総合支援事業		68,619							
【人口等】									
区	分	総数(人)	男(人)	女(人)	世帯数(戸)	人口伸率(%)	昼夜間比率(%)		
国調人口(令和2年)		6,781	3,195	3,586	2,481	▲6.13	91.4		
国調人口(平成27年)		7,224	3,379	3,845	2,503	▲6.35	91.3		
住基人口(5.1.1現在)		6,661	3,173	3,488	2,842				
有権者数(5.12.1現在)		5,638	2,643	2,995					



	ありだがわちよう		〒 643-0021		有田郡有田川町大字下津野2018番地4				
	有田川町		TEL 0737-52-2111 (代表)		FAX 0737-52-3210 (総務課)				
	法人番号	5000020303666	電子メール aridagawa@town.aridagawa.lg.jp		H P https://www.town.aridagawa.lg.jp/				
	市町村コード	303666							
キャッチフレーズ 人が集い、想いを紡ぎ、新しい流れをつくるまち									
花	コスモス		木	みかん		鳥	ヤマガラ		
地域指定の状況	振興地域	都市計画区域	都市開発区域	保全区域	過疎地域	辺地を有する市町村	半島振興地域	特定農山村地域	
財政	政	類	型	V-0	面積(5.10.1現在)	351.84 km <sup>2</sup>			
首長等・議会議員(6.3.1現在)									
首長等	首長	なかやままさたか 中山正隆 (5期目)	任 期	8.2.4	議 会 議 員	議 長	たにはたすすむ 谷畑進	任 期	8.2.4
	副町長	さかがしらのりひこ 坂頭徳彦		8.7.1		副議長	なかしまあきひろ 中島祥裕		
						条 例 定 数	16人		
職 員 数 (5.4.1現在)									
一般行政部門計		206人		総 合 計		344人			
【行政機構】									
町 長		副町長	総務政策部 — 総務課、財務課、企画調整課 住民税務部 — 住民課、税務課、会計課 建設環境部 — 建設課、環境衛生課、下水道課、水道課 福祉保健部 — やすらぎ福祉課、長寿支援課、健康推進課 産業振興部 — 産業課、商工観光課、地籍調査課、林務課 清水行政局 (行政局長) — 総務政策室、産業振興室、住民福祉室、建設環境室 会計管理者						
【友好・姉妹都市提携】				【沿 革】					
教育によるフレンドシップリンク：ダーウィン市(オーストラリア) 姉妹：パーマーストン市(オーストラリア) 友好：高石市(大阪府) 貴溪市(中国江西省)				昭30.4.1 編入 生石村(有田郡鳥屋城村に) 昭30.4.1 合体 有田郡鳥屋城村 石垣村 五西月村(旧金屋町) 昭30.4.16 合体 有田郡藤並村 田殿村 御霊村(旧吉備町) 昭30.5.10 合体 有田郡城山村 八幡村 安諦村(旧清水町) 昭34.1.1 編入 有田郡岩倉村の一部 (岩野河、川口、谷、立石) (旧金屋町に) 昭34.1.1 編入 有田郡五村 岩倉村の一部 (栗生)(旧清水町に) 平18.1.1 合体 吉備町 金屋町 清水町					
【主要な施策(令和6年度)】									
事業名		予算額(千円)							
・金屋第一こども園整備事業		502,400							
・御霊学童保育施設整備事業		77,714							
・藤並公民館整備事業		174,730							
【人口等】									
区 分	総 数	世 帯 数		人口伸率	昼夜間比				
	(人)	男(人)	女(人)	(戸)	(%)	率(%)			
国調人口(令和2年)	25,258	11,953	13,305	9,506	▲4.18	94.2			
国調人口(平成27年)	26,361	12,379	13,982	9,426	▲2.95	94.4			
住基人口(5.1.1現在)	25,641	12,142	13,499	10,684					
有権者数(5.12.1現在)	21,423	10,011	11,412						







みはまちょう

美 浜 町

〒 6 4 4 - 0 0 4 4

日高郡美浜町和田1138-278

TEL 0738-22-4123 (代表)

FAX 0738-23-3523 (総務課)

電子メール yakuba@town.wakayama-mihama.lg.jp

H P http://www.town.mihama.wakayama.jp/

法人番号 1000020303810

市町村コード 303810

キャッチフレーズ 海と緑に彩られた強く優しく美しいまち美浜町

花 ひまわり 木 松 鳥 ー

地域指定の状況	振興山地	都計画区域	都市開発区域	保全区域	過疎地域	辺地を有する市町村	半島興地	特定農山村地域
	○	○	○	○	○	○	○	○

財政類型 II-2 面積 (5.10.1現在) 12.77 km<sup>2</sup>

首長等・議会議員 (6.3.1現在)

首長等	首長	やぶうちみわこ 数内美和子 (2期目)	任期	9.3.3	議会議員	議長	たにしげゆき 谷重幸	任期	9.2.13
	副町長	いしづかかずお 石塚和夫	任期	6.6.30		副議長	きたむらりゅうじ 北村龍二		
						条例定数	10人		

職員数 (5.4.1現在)

一般行政部門計 69人 総合計 92人

## 【行政機構】

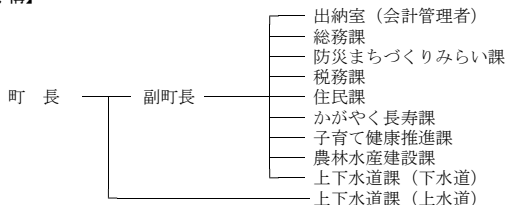

## 【友好・姉妹都市提携】

## 【沿革】

昭29.10.1 合体 日高郡松原村 和田村 三尾村

## 【主要な施策(令和6年度)】

事業名	予算額(千円)
・給食費無償化事業	31,945
・交通安全対策工事	119,946

## 【人口等】

区分	総数			世帯数 (戸)	人口伸率 (%)	昼夜間比 率 (%)
	(人)	男(人)	女(人)			
国調人口(令和2年)	6,867	3,217	3,650	2,863	▲ 8.20	85.1
国調人口(平成27年)	7,480	3,445	4,035	2,964	▲ 7.39	82.0
住基人口(5.1.1現在)	6,625	3,095	3,530	3,062		
有権者数(5.12.1現在)	5,628	2,615	3,013			





ひだかちょう

日高町

〒 649-1213

日高郡日高町高家626

TEL 0738-63-2051 (代表)

FAX 0738-63-2923 (総務課)

電子メール soumu@town.wakayama-hidaka.lg.jp

H P http://www.town.wakayama-hidaka.lg.jp/

法人番号 9000020303828

市町村コード 303828

キャッチフレーズ 笑顔で健康に暮らせるまち 海と緑に包まれた快適空間 ひだか

花	萩	木	あこう	鳥	一		
地域指定の状況	振興地域	都市計画区域	都市開発区域	保全過疎地域	辺地を有する市町村	半島興地	特定農山村地

財政類型 II-2 面積(5.10.1現在) 46.21 km<sup>2</sup>

首長等・議会議員(6.3.1現在)

首長等	首長	まつもと しゅうじ 松本 秀司 (3期目)	任	8.5.10	議会議員 議 長 副議長 条 例 定 数	いながき たかし 稲垣 崇	任	9.2.12
	副町長	たなか たつや 田中 達也	期	8.9.30		くすやまひろゆき 楠山 博之		
						11人		

職 員 数(5.4.1現在)

一般行政部門計 59人 総合計 87人

## 【行政機構】

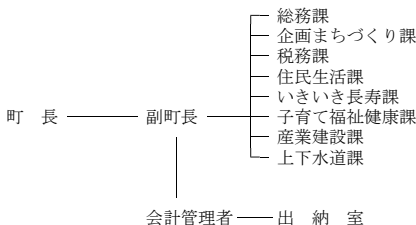

## 【友好・姉妹都市提携】

友好交流提携  
フレデリクスハウン市(デンマーク王国)

## 【沿革】

昭29.10.1 合体 日高郡内原村 志賀村  
比井崎村

## 【主要な施策(令和6年度)】

事業名	予算額(千円)
・コンビニ交付サービス導入事業	8,030
・帯状疱疹予防接種費給付事業	3,200
・防災・行政アプリ導入事業	13,442
・内原小学校特別教室棟増築・校舎改修事業 (R6,R7総事業費)	381,700

## 【人口等】

区 分	総 数 (人)	性 別		世 帯 数 (戸)	人口伸率 (%)	昼夜間比 率(%)
		男(人)	女(人)			
国調人口(令和2年)	7,673	3,657	4,016	2,896	0.42	73.5
国調人口(平成27年)	7,641	3,617	4,024	2,782	2.81	75.1
住基人口(5.1.1現在)	7,959	3,827	4,132	3,281		
有権者数(5.12.1現在)	6,509	3,065	3,444			





ゆらちょう

由良町

〒 649-1111

日高郡由良町里1220-1

TEL 0738-65-0200 (代表)

FAX 0738-65-0282 (総務政策課)

法人番号 9000020303836

電子メール soumu@town.yura.lg.jp

市町村コード 303836

HP http://www.town.yura.wakayama.jp/

キャッチフレーズ 由良町で生まれ、育ち、働き、暮らす まちづくり

花	すいせん	木	紀州檜柏(きしゅうしんぼく)	鳥	—			
地域指定の状況	振興山村地域	都市画区域	都市開発区域	保全区域	過疎地域	辺地を有する市町村	半島興地域	特定農山村地域
		○	○		○		○	○

財政類型 II-1 面積(5.10.1現在) 30.93 km<sup>2</sup>

首長等・議会議員(6.3.1現在)

首長等	首長	やまなみのる実(1期目)	任期	6.5.18	議会議員	議長	たまきいちろう玉置一郎	任期	9.2.26
	副町長	おかもとよしたけ岡本圭剛	任期	6.6.30		副議長	みかみゆきお三上幸夫		
						条例定数	10人		

職員数(5.4.1現在)

一般行政部門計 52人 総合計 72人

## 【行政機構】

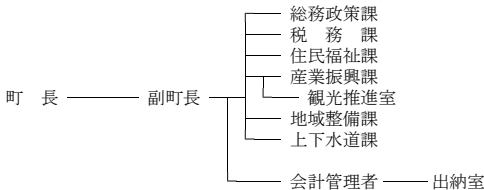

## 【友好・姉妹都市提携】

## 【主要な施策(令和6年度)】

事業名	予算額(千円)
・バス・タクシー運賃助成事業	7,510
・民間賃貸住宅家賃補助事業	7,000
・乳幼児用品等購入補助事業	2,713
・高等学校通学定期補助事業	2,403
・不妊治療費助成事業	1,500

## 【沿革】

昭30.1.1 合体 日高郡由良町 白崎村 衣奈村

## 【人口等】

区分	総数			世帯数(戸)	人口伸率(%)	昼夜間比率(%)
	(人)	男(人)	女(人)			
国調人口(令和2年)	5,364	2,685	2,679	2,261	▲ 8.10	91.7
国調人口(平成27年)	5,837	2,858	2,979	2,223	▲ 10.31	90.9
住基人口(5.1.1現在)	5,282	2,591	2,691	2,652		
有権者数(5.12.1基準日現在)	4,619	2,242	2,377			



	いなみちょう		〒 649-1534		日高郡印南町印南2570				
	印南町		TEL 0738-42-0120 (代表)		FAX 0738-42-0662 (総務課)				
	法人番号	2000020303909	電子メール		soumu@town.wakayama-inami.lg.jp				
	市町村コード	303909	H P		https://www.town.wakayama-inami.lg.jp/				
キャッチフレーズ ~住民とともに築く、希望あふれる郷~									
花	千両	木	杉	魚	勇紀 (イサキ)				
地域指定の状況	振興山村地域	都市計画区域	都市開発区域	保全区域	過疎地域	辺地を有する市町村	半島興地域	特定農山村地域	
財政類型	Ⅱ-0		面積 (5.10.1現在)		113.62 km <sup>2</sup>				
首長等・議会議員 (6.3.1現在)									
首長等	首長	ひうらかつみ 日裏勝己 (4期目)	任期	10.2.23	議会議員	議長	ほりぐちはるお 堀口晴生	任期	7.8.31
	副町長	わきたにむねお 脇谷宗男	任期	6.3.31		副議長	まえだのりお 前田憲男		
						条例定数	12人		
職員数 (5.4.1現在)									
一般行政部門計		72人		総合計		86人			
【行政機構】									
<div style="display: flex; align-items: center;"> <div style="margin-right: 20px;">町長</div> <div style="margin-right: 20px;">副町長</div> <div style="margin-right: 20px;"> <ul style="list-style-type: none"> <li>— 総務課</li> <li>— 税務課</li> <li>— 企画産業課</li> <li>— 住民福祉課</li> <li>— 建設課</li> <li>— 生活環境課</li> </ul> </div> <div> <ul style="list-style-type: none"> <li>— 会計管理者</li> <li>— 出納室</li> </ul> </div> </div>									
【友好・姉妹都市提携】				【沿革】					
【主要な施策(令和6年度)】 事業名 予算額(千円) ・統合中学校建設事業 569,880 ・印南町安全・安心なまちづくり推進事業 507,320 ・切目橋架替事業 300,500 ・「いなみっ子」未来プラン推進事業 291,414 ・「子育てするなら印南町」推進事業 114,599				昭31. 9.30 合体 日高郡印南町 稲原村 (印南町設置) 昭31. 9.30 合体 切目村 切目川村の一部 (切目川村設置) 昭31. 9.30 合体 真妻村 切目川村の一部 (安住村設置) 昭32. 8.1 合体 印南町 切目川村 安住村					
【人口等】									
区分		総数		世帯数		人口伸率	昼夜間比率		
		(人)	男(人)	女(人)	(戸)	(%)	(%)		
国調人口(令和2年)		7,720	3,660	4,060	2,993	▲ 4.31	92.3		
国調人口(平成27年)		8,068	3,783	4,285	2,918	▲ 6.25	93.0		
住基人口(5.1.1現在)		7,915	3,763	4,152	3,371				
有権者数(5.12.1現在)		6,621	3,119	3,502					



【決算収支】

<単位：千円、%>

区 分	令和4年度決算	構 成 比	対前年伸率
歳入総額	7,046,240	100.0	▲ 0.6
地方税	1,068,795	15.2	3.5
地方交付税	2,501,085	35.5	▲ 1.4
国・県支出金	1,719,306	24.4	▲ 11.1
地方債(臨財債除き)	690,800	9.8	37.7
臨時財政対策債	38,800	0.6	▲ 64.1
その他	1,027,454	14.5	5.5
歳出総額	6,823,069	100.0	0.8
義務的経費	2,063,048	30.2	▲ 2.5
人件費	716,041	10.5	4.2
扶助費	645,516	9.5	▲ 18.3
公債費	701,491	10.3	9.7
投資的経費	1,238,444	18.2	▲ 6.6
普通建設事業費	1,238,444	18.2	▲ 2.4
補助事業	899,930	13.2	▲ 18.4
単独事業	325,666	4.8	105.4
物件費	1,001,933	14.7	14.2
その他	2,519,644	36.9	2.9

【財政指標】

<単位：千円、%>

区 分	令和4年度決算
実質収支	183,175
標準財政規模(臨財債含む)	3,620,080
実質収支比率	5.1
經常収支比率	75.8
人件費	17.4
公債費	18.6
健全化判断比率	
実質赤字比率	—
連結実質赤字比率	—
実質公債費比率	5.5
将来負担比率	—
積立基金現在高	8,866,751
財政調整基金	2,631,333
減債基金	142,956
その他特定目的基金	6,092,462
地方債現在高	7,282,469
財政力指数(R3~R5)	0.323
(参考)ERラスバインズ指数	98.4

【市町村税の状況】

<単位：千円、%>

区 分	税 収 計	市 町 村 民 税			純 固 定 資 産 税				そ の 他
		個 人 法 人 計	土 地	家 屋	償却資産	計	そ の 他		
収入済額	1,068,795	302,630	73,013	375,643	132,274	205,772	276,001	614,047	79,105
構成比	100.0	28.3	6.8	35.1	12.4	19.3	25.8	57.5	7.4
徴収率	97.1	97.0	99.6	97.5	96.7	96.7	96.7	96.7	98.5

【公営企業経営状況】

上段 ○：単独で経営しているもの △：一部事務組合を通じ共同で経営しているもの  
下段 資金不足比率(R4決算・健全化法ベース) ( )は一部事務組合の数値 単位：%

法適用の公営企業会計						法非適用の公営企業会計														
上水道	簡易水道	工業用水	病院	下水道			簡易水道	下水道						港湾	市場	と畜場	観光	宅造	駐車場	介護
				公共	特環	農業		公共	特環	農業	漁業	林業	簡排							
○			△																	△
—			—																	—

【公共施設の状況】

(令和4年度公共施設状況調査等)

道路関係		廃棄物処理施設処理人口		児童福祉施設・老人福祉施設	
市町村道実延長	293,877 m	し尿処理施設	3,774 人	保 育 所	0 ケ所
市町村道面積	1,734,186 m <sup>2</sup>	ごみ処理施設	7,915 人	養護老人ホーム	0 ケ所
農道延長	96,256 m	公営住宅等(改良住宅及び単独住宅含む。)		特養老人ホーム	0 ケ所
林道延長	13,999 m	市町村管理住宅	118 戸	経費老人ホーム	0 ケ所
市町村立公園		うち公営住宅	62 戸	その他市町村立施設	
簡 所 数	0 ケ所	教育関係		児 童 館	0 ケ所
面 積	0 m <sup>2</sup>	幼 稚 園	0 ケ所	隣 保 館	2 ケ所
上水道等給水人口		こども園	0 ケ所	公会堂・市民会館	0 ケ所
上 水 道	7,722 人	小 学 校	4 校	公 民 館	1 ケ所
簡易水道	0 人	中 学 校	4 校	図 書 館	0 ケ所
飲料水供給施設	0 人	高 等 学 校	0 校	博 物 館	0 ケ所
下水道等排水人口		医療関係		体 育 館	1 ケ所
公共下水道	0 人	病 院	0 ケ所	陸上競技場	0 ケ所
農業排水施設	1,063 人	診 療 所	0 ケ所	野 球 場	0 ケ所
漁業排水施設	0 人			ブ ー ル	1 ケ所
林業排水施設	0 人				

	みなべちょう		〒 645-0002		日高郡みなべ町芝742			
	みなべ町		TEL 0739-72-2015 (代表)		FAX 0739-72-1223 (総務課)			
	法人番号	2000020303917	電子メール	info@town.minabe.lg.jp				
	市町村コード	303917	H P	https://www.town.minabe.lg.jp/				
キャッチフレーズ 海・山・川の恵みの中で人が輝く快適なまち								
花	うめ	木	うばめがし	鳥	うぐいす	魚	いわし	
地域指定の状況	振興山村地域	都市計画区域	都市開発区域	保全区域	過疎地域	辺地を有する市町村	半島振興地域	特定農山村地域
財政類型	Ⅲ-0			面積(5.10.1現在)	120.28 km <sup>2</sup>			
首長等・議会議員(6.3.1現在)								
首長等	首長	こたによしまさ正 小谷芳正 (4期目)	任期	6.10.23	議長	はらださとる寛 原田 覚	任期	6.10.23
	副町長	にしもとゆたか豊 西本 豊	任期	8.5.31	副議長	でぐちはるのお 出口 晴夫		
					条例定数	14人		
職員数(5.4.1現在)								
一般行政部門計	99人			総合計	140人			
【行政機構】								
町長				副町長				
				<ul style="list-style-type: none"> <li>総務課</li> <li>↳ 消防防災室</li> <li>税務課</li> <li>住民福祉課</li> <li>健康長寿課</li> <li>生活環境課</li> <li>↳ 水道室</li> <li>産業課</li> <li>うめ課</li> <li>建設課</li> </ul>				
				会計管理者 — 会計課				
【友好・姉妹都市提携】				【沿革】				
【主要な施策(令和6年度)】				昭29.8.1 編入 日高郡岩代村 (旧南部町)				
事業名 予算額(千円)				昭29.12.1 合体 日高郡上南部村 高城村 清川村(南部川村設置)				
・ 埴田医王寺避難道路整備事業 187,500				平16.10.1 合体 日高郡南部町 南部川村				
・ 世界農業遺産推進事業 2,925								
・ 通学路安全対策事業 (名之内線道路改良事業) 157,200								
・ 上南部中学校校舎改修事業 163,000								
【人口等】								
区分	総数(人)	男(人)	女(人)	世帯数(戸)	人口伸率(%)	昼夜間比率(%)		
国調人口(令和2年)	11,818	5,608	6,210	4,277	▲7.25	100.5		
国調人口(平成27年)	12,742	6,062	6,680	4,421	▲5.40	101.8		
住基人口(5.1.1現在)	11,988	5,708	6,280	4,780				
有権者数(5.12.1基準日現在)	10,075	4,766	5,309					

【決算収支】

<単位：千円、%>

区 分	令和4年度決算	構 成 比	対前年伸率
歳入総額	9,956,971	100.0	▲ 6.4
地方税	1,660,295	16.7	3.7
地方交付税	3,654,205	36.7	▲ 3.6
国・県支出金	1,845,555	18.5	▲ 10.6
地方債(臨財債除き)	545,500	5.5	▲ 53.9
臨時財政対策債	52,667	0.5	▲ 73.6
その他	2,198,749	22.1	21.7
歳出総額	8,892,605	100.0	▲ 5.8
義務的経費	3,151,129	35.4	4.5
人件費	1,220,793	13.7	▲ 2.4
扶助費	925,331	10.4	17.7
公債費	1,005,005	11.3	2.7
投資的経費	1,379,575	15.5	▲ 44.4
普通建設事業費	1,356,797	15.3	▲ 43.9
補助事業	532,384	6.0	▲ 13.2
単独事業	803,440	9.0	▲ 54.9
物件費	1,396,224	15.7	▲ 3.7
その他	2,965,677	33.4	19.1

【財政指標】

<単位：千円、%>

区 分	令和4年度決算
実質収支	867,554
標準財政規模(臨財債含む)	5,200,736
実質収支比率	16.7
經常収支比率	86.7
人件費	20.7
公債費	18.9
健全化判断比率	
実質赤字比率	—
連結実質赤字比率	—
実質公債費比率	9.6
将来負担比率	13.3
積立基金現在高	6,421,163
財政調整基金	1,484,953
減債基金	1,043,398
その他特定目的基金	3,892,812
地方債現在高	10,429,289
財政力指数(R3~R5)	0.331
(参考)ERラスバインズ指数	93.4

【市町村税の状況】

<単位：千円、%>

区 分	税 収 計	市 町 村 民 税				純 固 定 資 産 税				そ の 他
		個 人 法 人 計	土 地	家 屋	償 却 資 産	計	そ の 他			
収入済額	1,660,295	675,879	58,580	734,459	249,344	344,837	163,703	757,884	167,952	
構成比	100.0	40.7	3.5	44.2	15.0	20.8	9.9	45.6	10.1	
徴収率	98.7	98.5	99.7	98.6	98.8	98.7	98.7	98.7	99.3	

【公営企業経営状況】

上段 ○：単独で経営しているもの △：一部事務組合を通じ共同で経営しているもの  
下段 資金不足比率(R4決算・健全化法へ入) ( )は一部事務組合の数値 単位：100%

法適用の公営企業会計					法非適用の公営企業会計																	
水道	簡易水道	工業用水	病院	下水道	簡易水道	公共	特環	農業	漁集	林業	簡排	小規模	特規	個別	港湾	市場	と畜場	観光	宅造	駐車場	介護	
○			△	○																		△
—			—	—																		—

【公共施設の状況】

(令和4年度公共施設状況調査等)

道路関係		廃棄物処理施設処理人口		児童福祉施設・老人福祉施設	
市町村道実延長	341,202 m	し尿処理施設	2,596 人	保 育 所	2ヶ所
市町村道面積	2,102,998 m <sup>2</sup>	ごみ処理施設	11,912 人	養護老人ホーム	0ヶ所
農道延長	207,884 m	公営住宅等(改良住宅及び単独住宅含む。)		特養老人ホーム	1ヶ所
林道延長	35,844 m	市町村管理住宅	204 戸	経費老人ホーム	0ヶ所
市町村立公園		うち公営住宅	94 戸	その他市町村立施設	
簡 所 数	3ヶ所	教育関係		児 童 館	0ヶ所
面 積	2,450 m <sup>2</sup>	幼 稚 園	0ヶ所	隣 保 館	0ヶ所
上水道等給水人口		こ ども 園	1ヶ所	公 会 堂・市 民 会 館	0ヶ所
上 水 道	11,971 人	小 学 校	5 校	公 民 館	5ヶ所
簡 易 水 道	0 人	中 学 校	3 校	図 書 館	1ヶ所
飲料水供給施設	0 人	高 等 学 校	0 校	博 物 館	0ヶ所
下水道等排水人口		医療関係		体 育 館	0ヶ所
公共下水道	9,586 人	病 院	0ヶ所	陸上競技場	0ヶ所
農業排水施設	948 人	診 療 所	1ヶ所	野 球 場	6ヶ所
漁集排水施設	0 人			ブ ー ル	0ヶ所
林集排水施設	0 人				



ひだかがわちょう

〒 649-1324

## 日高川町

日高郡日高川町大字土生160

TEL 0738-22-1700 (代表)

FAX 0738-22-8779 (総務課)

電子メール soumu@town.hidakagawa.lg.jp

H P http://www.town.hidakagawa.lg.jp/

法人番号

2000020303925

市町村コード

303925

キャッチフレーズ 地域の個性で創る 元気創造空間 日高川町

花	藤	木	うばめがし	鳥	うぐいす			
地域指定の状況	振興山村地	都市計画区域	都市開発区域	保全区域	過疎地域	辺地を有する市町村	半島振地	特定農山村地域
財政類型	〇	II-0	〇	〇	〇	〇	〇	〇

面積(5.10.1現在) 331.59 km<sup>2</sup>

首長等・議会議員(6.3.1現在)

首長等	首長	くるめひろふみ 久留米啓史 (2期目)	任期	7.5.28	議会議員	議長	たつたやすひろ 龍田安廣	任期	8.4.30
	副町長					副議長	ほりえさいじ 堀江さいじ		
						条例定数	12人		

職員数(5.4.1現在)

一般行政部門計 118人 総合計 158人

## 【行政機構】

町長	副町長	総務課	企画政策課	住民課	税務課	保健福祉課	上下水道課	建設課	農業振興課	林業振興課	中津支所	美山支所	寒川出張所	出納室
											中津地域振興課	美山地域振興課		

## 【友好・姉妹都市提携】

友好：泉大津市(大阪府)  
大阪狭山市(大阪府)

## 【沿革】

昭30. 1. 1	合体	日高郡丹生村 矢田村 早蘇村(日高郡川辺町設置)
昭31. 3.31	合体	日高郡川上村 寒川村(日高郡美山村設置)
昭31. 8. 1	合体	日高郡船着村 川中村(日高郡中津村設置)
昭37. 4. 1	境界変更	日高郡中津村の一部(藤野川) (旧川辺町)
平17. 5. 1	合体	日高郡川辺町 中津村 美山村

## 【主要な施策(令和6年度)】

事業名	予算額(千円)
・天文公園再整備事業	120,002
・中学校統合事業	509,920
・防災行政無線再整備事業	273,284

## 【人口等】

区分	総数 (人)	性別		世帯数 (戸)	人口伸率 (%)	昼夜間比率 (%)
		男(人)	女(人)			
国調人口(令和2年)	9,219	4,449	4,770	3,592	▲ 5.70	93.3
国調人口(平成27年)	9,776	4,628	5,148	3,650	▲ 6.97	91.4
住基人口(5.1.1現在)	9,360	4,529	4,831	4,228		
有権者数(5.12.1現在)	7,827	3,709	4,118			

【決算収支】

<単位：千円、%>

区 分	令和4年度決算	構 成 比	対前年伸率
歳入総額	9,911,790	100.0	▲ 1.8
地方税	1,175,706	11.9	3.9
地方交付税	4,538,157	45.8	▲ 1.9
国・県支出金	2,112,130	21.3	▲ 8.2
地方債(臨財債除き)	836,600	8.4	2.7
臨時財政対策債	53,560	0.5	▲ 63.8
その他	1,195,637	12.1	11.1
歳出総額	9,665,350	100.0	▲ 1.2
義務経費	3,330,859	34.5	▲ 4.7
人件費	1,469,100	15.2	0.3
扶助費	737,547	7.6	▲ 19.0
公債費	1,124,212	11.6	0.4
投資経費	1,882,323	19.5	▲ 2.8
普通建設事業費	1,845,758	19.1	2.5
補助事業	1,381,068	14.3	▲ 2.3
単独事業	441,648	4.6	19.7
物件費	1,575,846	16.3	13.9
その他	2,876,322	29.7	▲ 3.2

【財政指標】

<単位：千円、%>

区 分	令和4年度決算
実質収支	213,500
標準財政規模(臨財債含む)	5,569,293
実質収支比率	3.8
經常収支比率	86.6
人件費	24.9
公債費	20.0
健全化判断比率	
実質赤字比率	—
連結実質赤字比率	—
実質公債費比率	10.3
将来負担比率	—
積立基金現在高	8,754,845
財政調整基金	3,632,883
減債基金	1,042,885
その他特定目的基金	4,079,077
地方債現在高	9,943,429
財政力指数(R3~R5)	0.241
(参考)E5ラプラス指数	94.5

【市町村税の状況】

<単位：千円、%>

区 分	税収計	市 町 村 民 税				純 固 定 資 産 税			そ の 他
		個 人 法 人 計	土 地	家 屋	償却資産	計			
収入済額	1,175,706	356,635	59,734	416,369	90,362	224,490	351,807	666,659	92,678
構成比	100.0	30.3	5.1	35.4	7.7	19.1	29.9	56.7	7.9
徴収率	98.4	98.2	99.9	98.5	96.7	96.7	100.0	98.4	98.0

【公営企業経営状況】

上段 ○：単独で経営しているもの △：一部事務組合を通じ共同で経営しているもの  
下段 資金不足比率(R4決算・健全化法へス) ( )は一部事務組合の数値 単位：%>

法適用の公営企業会計					法非適用の公営企業会計												
上水道	簡易水道	工業用水	病院	下水道	簡易水道	下水道					港湾	市場	観光	宅造	駐車場	介護	
						公共	特環	農業	漁業	林業							簡排
○			△														△
—			—														—

【公共施設の状況】

(令和4年度公共施設状況調査等)

道路関係		廃棄物処理施設処理人口		児童福祉施設・老人福祉施設	
市町村道実延長	462,156 m	し尿処理施設	937 人	保 育 所	3 ヶ所
市町村道面積	2,670,102 m <sup>2</sup>	ごみ処理施設	9,273 人	養護老人ホーム	0 ヶ所
農道延長	8,052 m	公営住宅等(改良住宅及び単独住宅含む。)	218 戸	特養老人ホーム	0 ヶ所
林道延長	191,748 m	市町村管理住宅	150 戸	特養老人ホーム	0 ヶ所
市町村立公園		うち公営住宅		その他市町村立施設	
簡所数	0 ヶ所	教育関係		児 童 館	4 ヶ所
面積	0 m <sup>2</sup>	幼稚園	0 ヶ所	隣 保 館	0 ヶ所
上水道等給水人口		こども園	0 ヶ所	公会堂・市民会館	0 ヶ所
上水道	8,859 人	小学校	9 校	公 民 館	3 ヶ所
簡易水道	0 人	中学校	5 校	図 書 館	0 ヶ所
飲料水供給施設	317 人	高等学校	0 校	博 物 館	0 ヶ所
下水道等排水人口		医療関係		体 育 館	0 ヶ所
公共下水道	0 人	病 院	0 ヶ所	陸上競技場	1 ヶ所
農業排水施設	2,843 人	診 療 所	5 ヶ所	野 球 場	7 ヶ所
漁業排水施設	0 人			フ ー ル	6 ヶ所
林業排水施設	113 人				



しらはまちょう

〒 649-2211

白 浜 町

西牟婁郡白浜町1600

TEL 0739-43-5555 (代表)

FAX 0739-43-5353 (総務課)

法人番号 8000020304018

電子メール somu@town.shirahama.lg.jp

市町村コード 304018

H P http://www.town.shirahama.wakayama.jp/

キャッチフレーズ 輝きとやすらぎと交流のまち 白浜 ～住んでまい、訪れて楽しいふれあいのまちづくり～

花 はまゆう 木 さくら 鳥 しらさぎ

地域指定の状況	振興山村地区	都市計画区域	都市発開区域	保全区域	過疎地域	辺地を有する市町村	半島興地域	特定農山村地域
	○	○		○	○	○	○	○

財政類型 V-2 面積 (5.10.1現在) 200.99 km<sup>2</sup>

首長等・議会議員 (6.3.1現在)

首長等	首長	井 潤 誠 (3期目)	任期	6.5.12	議会議員	議長	まさきひでお 正 木 秀 男	任期	8.3.25
	副町長	あいすやすのり 愛 須 康 徳		8.5.12		副議長	ながのそういち 長 野 莊 一		
						条例定数	12人		

職 員 数 (5.4.1現在)

一般行政部門計 181人 総 合 計 311人

町 長 ——— 副町長	総務課	
	地域防災課	
	税務課	
	民生課	
	住民保健課	
	生活環境課	
	観光課	
	建設課	
	農林水産課	
	上下水道課	
	富田事務所	椿出張所
	日置川事務所	地籍調査室
会計管理者	出納室	
	安居出張所	
	市鹿野出張所	

【友好・姉妹都市提携】  
 姉妹浜：ワケ社<sup>チ</sup> (アメリカ ハワイ州)  
 友好：新加坡市 (マカオ ハワイ州) 果川市 (大韓民国 京畿道)  
 泰安郡 (大韓民国 忠清南道)

【沿革】  
 昭30.3.15 編入 西牟婁郡南富田村  
 昭31.9.30 合体 西牟婁郡東富田村 才野町  
 平18.3.1 合体 白浜町 日置川町

【主要な施策(令和6年度)】	事業名	予算額(千円)
	・清掃センター施設補修等事業	390,000
	・津波避難タワー整備工事	209,000
	・学童保育所建設工事	62,524
	・林道舗装工事	45,001
	・漁港護岸嵩上工事	22,000

【人口等】						
区 分	総 数			世 帯 数 (戸)	人口伸率 (%)	昼夜間比 率 (%)
	(人)	男 (人)	女 (人)			
国調人口(令和2年)	20,262	9,440	10,822	9,382	▲ 5.90	101.4
国調人口(平成27年)	21,533	9,933	11,600	9,538	▲ 5.12	99.6
住基人口(5.1.1現在)	20,463	9,683	10,780	11,099		
有権者数(5.12.1現在)	17,575	8,283	9,292			

白 浜 町





かみとんだちょう

〒 649-2192

上富田町

西牟婁郡上富田町朝来763

TEL 0739-47-0550 (代表)

FAX 0739-47-4005 (総務課)

法人番号 8000020304042

電子メール kamitonda@ns.town.kamitonda.lg.jp

市町村コード 304042

HP https://www.town.kamitonda.lg.jp/

キャッチフレーズ 明るく豊かな町づくり

花	さくら	木	ヤマモモ	鳥	—			
地域指定の状況	振興山村地域	都市計画区域	都市開発区域	保全区域	過疎地域	辺地を有する市町村	半島興地域	特定農山村地域
	○	○				○	○	○

財政類型 IV-2 面積 (5.10.1現在) 57.37 km<sup>2</sup>

首長等・議会議員 (6.3.1現在)

首長等	首長	奥田 誠 (2期目)	任期	8.2.4	議会議員	議長	おおいしてつお 大石 哲雄	任期	8.5.16
	副町長	やまもととしあき 山本 敏章	任期	8.3.31		副議長	まさぎこうへい 正垣 耕平		
						条例定数	12人		

職員数 (5.4.1現在)

一般行政部門計 97人 総合計 130人

【行政機構】

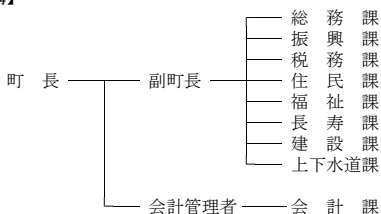

【友好・姉妹都市提携】

【主要な施策(令和6年度)】

事業名	予算額(千円)
・消防用車両購入事業	23,200
・朝来コミュニティセンター改修事業	30,500
・南紀の台公民館建設事業	338,975

【沿革】

昭31.9.30	編入	西牟婁郡鮎川村大字加茂(市ノ瀬村に)
昭31.9.30	合体	市ノ瀬村 岩田村(上富田町設置)
昭31.9.30	合体	生馬村 朝来村(富田川町設置)
昭33.3.31	合体	上富田町 富田川町

【人口等】

区分	総数			世帯数(戸)	人口伸率(%)	昼夜間比率(%)
	(人)	男(人)	女(人)			
国調人口(令和2年)	15,236	7,246	7,990	6,368	1.65	91.9
国調人口(平成27年)	14,989	7,118	7,871	6,017	1.23	91.8
住基人口(5.1.1現在)	15,709	7,516	8,193	7,441		
有権者数(5.12.1現在)	13,048	6,133	6,915			



【決算収支】

<単位：千円、%>

区 分	令和4年度決算	構 成 比	対前年伸率
歳入総額	7,740,587	100.0	▲ 0.9
地方税	1,790,247	23.1	3.4
地方交付税	2,293,276	29.6	▲ 0.9
国・県支出金	1,789,461	23.1	▲ 10.0
地方債(臨財債除き)	153,100	2.0	208.0
臨時財政対策債	66,856	0.9	▲ 38.6
その他	1,647,647	21.3	1.6
歳出総額	7,542,262	100.0	1.9
義務的経費	2,767,512	36.7	1.9
人件費	1,114,352	14.8	5.3
扶助費	984,329	13.1	1.4
公債費	668,831	8.9	▲ 2.8
投資的経費	612,777	8.1	44.0
普通建設事業費	578,324	7.7	49.0
補助事業	262,318	3.5	644.0
単独事業	306,299	4.1	▲ 10.4
物件費	1,337,572	17.7	7.7
その他	2,824,401	37.5	▲ 6.4

【財政指標】

<単位：千円、%>

区 分	令和4年度決算
実質収支	186,915
標準財政規模(臨財債含む)	4,338,086
実質収支比率	4.3
經常収支比率	84.0
人件費	19.7
公債費	14.7
健全化判断比率	
実質赤字比率	—
連結実質赤字比率	—
実質公債費比率	12.3
将来負担比率	22.1
積立基金現在高	3,086,012
財政調整基金	1,444,003
減債基金	541,044
その他特定目的基金	1,100,965
地方債現在高	5,636,415
財政力指数(R3~R5)	0.481
(参考)E5ラプラス指数	97.5

【市町村税の状況】

<単位：千円、%>

区 分	税 収 計	市 町 村 民 税			純 固 定 資 産 税				そ の 他
		個 人 法 人 計	土 地	家 屋	償 却 資 産	計	そ の 他		
収入済額	1,790,247	673,959	92,403	766,362	223,517	371,731	203,127	798,375	225,510
構成比	100.0	37.6	5.2	42.8	12.5	20.8	11.3	44.6	12.6
徴収率	98.5	98.5	99.6	98.6	98.3	98.3	98.3	98.3	98.5

【公営企業経営状況】

上段 ○：単独で経営しているもの △：一部事務組合を通じ共同で経営しているもの  
下段 資金不足比率(R4決算・健全化法へス) ( )は一部事務組合の数値 単位：%

法適用の公営企業会計					法非適用の公営企業会計													
上水道	簡易水道	工業用水	病院	下水道	簡易水道	下水道					港湾	市場	と畜場	観光	宅造	駐車場	介護	
						公共	特環	農業	漁業	林業								簡排
○			△		○		○										○	△

【公共施設の状況】

(令和4年度公共施設状況調査等)

道路関係		廃棄物処理施設処理人口		児童福祉施設・老人福祉施設	
市町村道実延長	220,730 m	し尿処理施設	1,489 人	保 育 所	2 ヶ所
市町村道面積	1,201,456 m <sup>2</sup>	ごみ処理施設	15,709 人	養護老人ホーム	0 ヶ所
農道延長	27,729 m	公営住宅等(改良住宅及び単独住宅含む。)		特養老人ホーム	0 ヶ所
林道延長	6,615 m	市町村管理住宅	270 戸	経費老人ホーム	0 ヶ所
市町村立公園		うち公営住宅	115 戸	その他市町村立施設	
簡所数	4 ヶ所	教育関係		児 童 館	3 ヶ所
面積	24,893 m <sup>2</sup>	幼 稚 園	0 ヶ所	購 保 館	1 ヶ所
上水道等給水人口		こども園	0 ヶ所	公会堂・市民会館	1 ヶ所
上水道	15,646 人	小 学 校	5 校	公 民 館	4 ヶ所
簡易水道	0 人	中 学 校	1 校	図 書 館	1 ヶ所
飲料水供給施設	0 人	高 等 学 校	0 校	博 物 館	0 ヶ所
下水道等排水人口		医療関係		体 育 館	1 ヶ所
公共下水道	4,415 人	病 院	0 ヶ所	陸上競技場	1 ヶ所
農業排水施設	4,754 人	診 療 所	0 ヶ所	野 球 場	1 ヶ所
漁業排水施設	0 人			ブ ー ル	0 ヶ所
林業排水施設	0 人				



すさみちょう

すさみ町

〒 649-2621

西牟婁郡すさみ町周参見4089

TEL 0739-55-2004 (代表)

FAX 0739-55-4810 (総務課)

電子メール susami@town.susami.lg.jp

H P http://www.town.susami.lg.jp/

法人番号 6000020304069

市町村コード 304069

キャッチフレーズ 自然と共に生きるまち すさみ

花	はまゆう	木	しい	鳥	めじろ	魚	カツオ
---	------	---	----	---	-----	---	-----

地域指定の状況	振興山地	都計区域	市画区域	都開区域	市発区域	保全区域	過疎地域	辺地を有する市町村	半島興地	特定農山村地域
---------	------	------	------	------	------	------	------	-----------	------	---------

財政類型	1-2	面積(5.10.1現在)	174.45 km <sup>2</sup>
------	-----	--------------	------------------------

首長等・議会議員(6.3.1現在)

首長等	首長	いわたつとむ 岩田勉 (4期目)	任	9.4.25	議会議員	議長	おかもとかつとし 岡本克敏	任	9.4.29
	副町長	はらぐちひさし 原口永	期	6.3.31		副議長	まどころまさよし 間所正好		
	職員数(5.4.1現在)		71人			総合計			130人

職員数(5.4.1現在)

一般行政部門計 71人 総合計 130人

## 【行政機構】

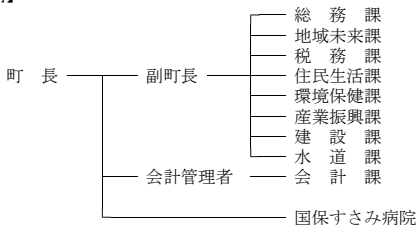

## 【友好・姉妹都市提携】

友好：寝屋川市（大阪府）

姉妹：イゼロ市（ボスニア・ヘルツェゴビナ）

包括連携協定：河合町（奈良県）

## 【沿革】

昭30. 3.31 境界変更 三舞村の一部（太間川）

昭30. 3.31 合体 西牟婁郡周参見町

佐本村

大都河村

（すさみ町設置）

昭34. 3.25 編入 江住村

## 【主要な施策(令和6年度)】

事業名	予算額(千円)
・新庁舎建設事業	170,100
・ケーブルテレビ機器設備更改事業	62,300
・橋梁補修工事	62,500
・一般社団法人運営支援事業	43,693

## 【人口等】

区分	総数			世帯数(戸)	人口伸率(%)	昼夜間比率(%)
	(人)	男(人)	女(人)			
国調人口(令和2年)	3,685	1,747	1,938	1,790	▲10.71	95.7
国調人口(平成27年)	4,127	1,966	2,161	1,927	▲12.75	97.2
住基人口(5.1.1現在)	3,659	1,754	1,905	2,031		
有権者数(5.12.1現在)	3,247	1,545	1,702			



	なちかつうらちょう		〒 649-5392						
	<h1>那智勝浦町</h1>		東牟婁郡那智勝浦町築地7-1-1						
			TEL 0735-52-0555 (代表)						
法人番号 3000020304212 市町村コード 304212		FAX 0735-52-6543 (総務課) 電子メール natikatu@town.nachikatsuura.lg.jp H P https://www.town.nachikatsuura.wakayama.jp/							
キャッチフレーズ 着実に わがらで創る 笑顔のまち 那智勝浦									
花	つつじ	木	かし	鳥	—				
地域指定の状況	振興山地	都市計画区域	都市開発区域	保全区域	過疎地域	辺地を有する市町村	半島振興地	特定農山村地域	
財政	類型	Ⅲ-2	面積	(5.10.1現在)		183.31 km <sup>2</sup>			
首長等・議会議員 (6.3.1現在)									
首長等	首長	ほりじゅんいちろう 堀 順一郎 (2期目)	任	8.5.19	議会議員	議長	そねかずひと 曾根和仁	任	9.7.8
	副町長	たきちもとゆうじ 瀧本雄之	期	8.6.15		副議長	じょうもとかずお 城本和男		
						条例定数	11人		
職員数 (5.4.1現在)									
一般行政部門計			139人	総合計		349人			
<b>【行政機構】</b>									
町長 — 副町長 —				総務課 税務課 住民課 福祉課 こども未来課 観光企画課 農林水産課 建設課 水道課 会計課 町立温泉病院					
<b>【友好・姉妹都市提携】</b> 友好：上松町（長野県） 姉妹：モンレーパーク市（アメリカカリフォルニア州） 勝浦ネットワーク：勝浦市（千葉県） 勝浦町（徳島県）					<b>【沿革】</b> 昭30.4.1 合体 東牟婁郡勝浦町 那智町 宇久井村 色川村 （那智勝浦町設置） 昭35.1.11 編入 下里町 太田村				
<b>【主要な施策(令和6年度)】</b>					予算額(千円)				
事業名					214,361 1,985,644 60,653 5,076 38,549 9,350				
・築地地区津波避難施設整備事業 ・新クリーンセンター整備事業 ・地域脱炭素移行・再エネ推進交付金事業 ・高齢者・障害者等入浴券助成事業 ・子ども医療費助成事業（対象拡充） ・紀伊勝浦駅前周辺整備事業									
<b>【人口等】</b>									
区分	総数(人)	男(人)	女(人)	世帯数(戸)	人口伸率(%)	昼夜間比率			
国調人口(令和2年)	14,137	6,531	7,606	6,795	▲ 9.85	95.1			
国調人口(平成27年)	15,682	7,182	8,500	7,296	▲ 8.19	94.9			
住基人口(5.1.1現在)	14,036	6,571	7,465	7,513					
有権者数(5.12.1現在)	12,207	5,659	6,548						

【決算収支】

<単位:千円、%>

区 分	令和4年度決算	構 成 比	対前年伸率
歳入総額	10,302,896	100.0	▲ 1.5
地方税	1,452,173	14.1	4.3
地方交付税	3,980,167	38.6	0.0
国・県支出金	1,774,623	17.2	▲ 13.2
地方債(臨財債除き)	1,395,500	13.5	16.3
臨時財政対策債	60,801	0.6	▲ 73.7
その他	1,639,632	16.0	1.4
歳出総額	10,088,680	100.0	▲ 1.4
義務的経費	4,006,493	39.7	10.1
人件費	1,804,673	17.9	4.3
扶助費	1,128,588	11.2	24.1
公債費	1,073,232	10.6	7.5
投資的経費	1,581,211	15.7	▲ 2.1
普通建設事業費	1,569,713	15.6	▲ 0.7
補助事業	1,286,798	12.8	325.9
単独事業	262,260	2.6	▲ 79.3
物件費	1,469,683	14.6	3.4
その他	3,031,293	30.0	▲ 14.8

【財政指標】

<単位:千円、%>

区 分	令和4年度決算
実質収支	179,567
標準財政規模(臨財債含む)	5,457,966
実質収支比率	3.3
経常収支比率	96.3
人件費	30.2
公債費	18.5
健全化判断比率	
実質赤字比率	—
連結実質赤字比率	—
実質公債費比率	8.0
将来負担比率	21.1
積立基金現在高	4,696,555
財政調整基金	1,237,976
減価基金	1,590,272
その他特定目的基金	1,868,307
地方債現在高	12,503,341
財政力指数(R3~R5)	0.301
(参考)E5ラスバインズ指数	97.0

【市町村税の状況】

<単位:千円、%>

区 分	税 収 計	市 町 村 民 税				純 固 定 資 産 税			そ の 他
		個 人 法 人 計	土 地	家 屋	償 却 資 産 税 計	土 地	家 屋	償 却 資 産 税 計	
収入済額	1,452,173	479,842	53,668	533,510	187,506	343,729	149,378	680,613	238,050
構成比	100.0	33.0	3.7	36.7	12.9	23.7	10.3	46.9	16.4
徴収率	94.1	98.4	97.3	98.3	89.6	89.6	89.6	89.6	98.9

【公営企業経営状況】

上段 ○:単独で経営しているもの △:一部事務組合を通じ共同で経営しているもの  
下段 資金不足比率(R4決算・健全化法へス) ( )は一部事務組合の数値 単位:%

法適用の公営企業会計					法非適用の公営企業会計												
上水道	簡易水道	工業用水	病院	下水道	簡易水道	下水道					港湾	市場	観光	宅造	駐車場	介護	
						公共	特環	農業	漁業	林業							簡排
○	—	○	—	—	—	○	—	—	—	—	—	—	—	—	—	—	○△

【公共施設の状況】

(令和4年度公共施設状況調査等)

道路関係		廃棄物処理施設処理人口		児童福祉施設・老人福祉施設	
市町村道実延長	279,924 m	し尿処理施設	2,744 人	保 育 所	3 ヶ所
市町村道面積	1,212,734 m <sup>2</sup>	ごみ処理施設	14,036 人	養護老人ホーム	0 ヶ所
農道延長	0 m	公営住宅等(改良住宅及び単独住宅含む。)		特養老人ホーム	0 ヶ所
林道延長	43,378 m	市町村管理住宅	154 戸	特養老人ホーム	0 ヶ所
市町村立公園		うち公営住宅	135 戸	その他市町村立施設	
簡所数	9 ヶ所	教育関係		児 童 館	0 ヶ所
面積	190,957 m <sup>2</sup>	幼稚園	0 ヶ所	購 保 館	1 ヶ所
上水道等給水人口		こども園	3 ヶ所	公会堂・市民会館	0 ヶ所
上水道	13,426 人	小学校	6 校	公 民 館	1 ヶ所
簡易水道	0 人	中学校	4 校	図 書 館	1 ヶ所
飲料水供給施設	0 人	高等学校	0 校	博 物 館	0 ヶ所
下水道等排水人口		医療関係		体 育 館	2 ヶ所
公共下水道	99 人	病 院	1 ヶ所	陸上競技場	0 ヶ所
農業排水施設	0 人	診 療 所	1 ヶ所	野 球 場	1 ヶ所
漁業排水施設	0 人			フ ー ル	0 ヶ所
林業排水施設	0 人				



たいじちょう

太 地 町

〒 649-5171

東牟婁郡太地町太地3767-1

TEL 0735-59-2335 (代表)

FAX 0735-59-2801 (総務課)

電子メール soumu@town.taiji.lg.jp

H P http://www.town.taiji.wakayama.jp/

法人番号 2000020304221

市町村コード 304221

キャッチフレーズ くじらと海のエコミュージアム太地

花 ハマユウ 木 ハマセンダン 鳥 イソヒヨドリ

地域指定の状況	振興山地	興村区域	都市画区域	市画区域	市開区域	都開区域	保全区域	過疎地域	辺地を有する市町村	半島振興地	特定農山村地域
	○	○	○	○	○	○	○	○	○	○	○

財政類型 1-2 面積 (5.10.1現在) 5.81 km<sup>2</sup>

首長等・議会議員 (6.3.1現在)

首長等	首長	さんげんかずたか 三軒一高 (5期目)	任期	6.8.7	議会議員	議長	ふくだただよし 福田忠由	任期	7.8.17
	副町長	りょうのひろのぶ 漁野洋伸		9.3.31		副議長	はなむらけい 花村計		
	条例定数	10人							

職員数 (5.4.1現在)

一般行政部門計 50人 総合計 62人

## 【行政機構】

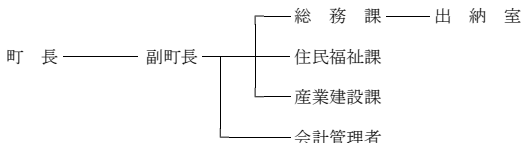

## 【友好・姉妹都市提携】

姉妹：白馬村（長野県）  
ククスクイーク町（デンマーク王国自治領フェロ諸島）  
ブルーム市（オーストラリア）  
友好：キッシュ島 キッシュ自由自治区  
（イソ・イスラム共和国）  
蘇州市太湖国家観光区（中国）

## 【沿革】

明22.4.1 合体 東牟婁郡太地村  
森浦村  
（太地村設置）  
大14.4.1 東牟婁郡太地町  
（町制施行）

## 【主要な施策(令和6年度)】

事業名	予算額(千円)
・捕鯨船第一京丸改修事業	48,400
・常渡線舗装修繕事業	42,000
・駅前周辺整備事業	24,000

## 【人口等】

区分	総数 (人)	性別		世帯数 (戸)	人口伸率 (%)	昼夜間比率 (%)
		男(人)	女(人)			
国調人口(令和2年)	2,791	1,229	1,562	1,315	▲ 9.59	82.7
国調人口(平成27年)	3,087	1,395	1,692	1,384	▲ 5.02	84.8
住基人口(5.1.1現在)	2,891	1,291	1,600	1,558		
有権者数(5.12.1現在)	2,568	1,143	1,425			

【決算収支】

<単位：千円、%>

区 分	令和4年度決算	構 成 比	対前年伸率
歳入総額	4,232,340	100.0	16.1
地方税	216,767	5.1	1.3
地方交付税	1,443,731	34.1	0.6
国・県支出金	875,418	20.7	79.1
地方債(臨財債除き)	876,200	20.7	29.3
臨時財政対策債	13,800	0.3	▲ 74.7
その他	806,424	19.1	3.9
歳出総額	4,084,455	100.0	16.2
義務的経費	1,156,343	28.3	5.4
人件費	587,441	14.4	7.1
扶助費	177,332	4.3	▲ 6.3
公債費	391,570	9.6	9.0
投資的経費	1,387,211	34.0	73.5
普通建設事業費	1,387,211	34.0	73.5
補助事業	1,232,009	30.2	466.8
単独事業	153,086	3.7	▲ 73.7
物件費	652,446	16.0	14.4
その他	888,455	21.7	▲ 15.2

【財政指標】

<単位：千円、%>

区 分	令和4年度決算
実質収支	130,376
標準財政規模(臨財債含む)	1,631,783
実質収支比率	8.0
經常収支比率	97.1
人件費	33.2
公債費	23.6
健全化判断比率	
実質赤字比率	—
連結実質赤字比率	—
実質公債費比率	7.5
将来負担比率	19.5
積立基金現在高	1,624,125
財政調整基金	502,457
減債基金	505,586
その他特定目的基金	616,082
地方債現在高	5,249,766
財政力指数(R3~R5)	0.152
(参考)ERラスバインズ指数	96.0

大地町

【市町村税の状況】

<単位：千円、%>

区 分	税 収 計	市 町 村 民 税				純 固 定 資 産 税			そ の 他
		個 人 法 人 計	土 地	家 屋	償 却 資 産 税	土 地	家 屋	償 却 資 産 税	
収入済額	216,767	93,111	4,537	97,648	28,536	52,126	19,709	100,371	18,748
構成比	100.0	43.0	2.1	45.0	13.2	24.0	9.1	46.3	8.6
徴収率	78.5	96.2	96.2	96.2	38.0	85.7	99.8	64.5	97.9

【公営企業経営状況】

上段 ○：単独で経営しているもの △：一部事務組合を通じ共同で経営しているもの  
下段 資金不足比率(R4決算・健全化法ベース) ( )は一部事務組合の数値 単位：%

法適用の公営企業会計					法非適用の公営企業会計																
上水道	簡易水道	工業用水	病院	下水道 公共	簡易水道 公共	特環	農集	流通	林集	簡排	小規模	特	個別	港湾	市場	と畜場	観光	宅造	駐車場	介護	
																					○

【公共施設の状況】

(令和4年度公共施設状況調査等)

道路関係		廃棄物処理施設処理人口		児童福祉施設・老人福祉施設	
市町村道実延長	39,409 m	し尿処理施設	13 人	保 育 所	0 ヶ所
市町村道面積	220,967 m <sup>2</sup>	ごみ処理施設	2,881 人	養護老人ホーム	0 ヶ所
農道延長	0 m	公営住宅等(改良住宅及び単独住宅含む。)		特養老人ホーム	0 ヶ所
林道延長	0 m	市町村管理住宅	30 戸	経費老人ホーム	0 ヶ所
市町村立公園		うち公営住宅	30 戸	その他市町村立施設	
簡所数	3 ヶ所	教育関係		児 童 館	0 ヶ所
面積	6,600 m <sup>2</sup>	幼 稚 園	0 ヶ所	購 保 館	0 ヶ所
上水道等給水人口		こども園	1 ヶ所	公会堂・市民会館	0 ヶ所
上水道	0 人	小 学 校	1 校	公 民 館	1 ヶ所
簡易水道	2,881 人	中 学 校	1 校	図 書 館	0 ヶ所
飲料水供給施設	0 人	高 等 学 校	0 校	博 物 館	1 ヶ所
下水道等排水人口		医療関係		体 育 館	0 ヶ所
公共下水道	1,311 人	病 院	0 ヶ所	陸上競技場	0 ヶ所
農集排水施設	0 人	診 療 所	2 ヶ所	野 球 場	2 ヶ所
漁集排水施設	0 人			ブ ー ル	0 ヶ所
林集排水施設	0 人				



こしがわちょう

# 古座川町

〒 649-4104

東牟婁郡古座川町高池673-2

TEL 0735-72-0180 (代表)

FAX 0735-72-1858 (総務課)

電子メール info@town.kozagawa.lg.jp

H P http://www.town.kozagawa.wakayama.jp/

法人番号 100020304247

市町村コード 304247

キャッチフレーズ 清流に元氣あふれるまち “古座川”

花 やまざくら、クマノザクラ 木 すぎ 鳥 うぐいす

地域指定の状況	振興地域	都市計画区域	都市開発区域	保全区域	過疎地域	辺地を有する市町村	半島振興地域	特定農山村地域
	○				○	○	○	○

財政類型 1-2 面積(5.10.1現在) 294.23 km<sup>2</sup>

首長等・議会議員(6.3.1現在)

首長等	首長	にしまえけいいち 西前啓市 (2期目)	任期	6.6.14	議長	たにひさし 谷久司	任期	6.6.29
	副町長	なかちとこうし 仲本耕士	副議長	あわさぐちゆきお 淡佐口幸男	副議長	淡佐口幸男		
			条例定数	10人				

職員数(5.4.1現在)

一般行政部門計 55人 総合計 75人

### 【行政機構】

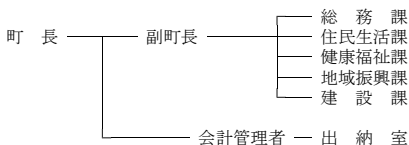

### 【友好・姉妹都市提携】

### 【沿革】

昭31. 3.31 合体 東牟婁郡高池町 明神村  
三尾川村 小川村 七川村

### 【主要な施策(令和6年度)】

事業名	予算額(千円)
・ぼたん荘改修事業	187,414
・高速道路開通まちづくり事業	84,618

### 【人口等】

区分	総数		世帯数 (戸)	人口伸率 (%)	昼夜間比 率(%)
	(人)	(人)			
国調人口(令和2年)	2,480	1,130	1,248	▲12.24	98.6
国調人口(平成27年)	2,826	1,275	1,378	▲8.93	95.2
住基人口(5.1.1現在)	2,446	1,128	1,381		
有権者数(5.12.1現在)	2,144	981	1,163		



【決算収支】

<単位：千円、％>

区 分	令和4年度決算	構 成 比	対前年伸率
歳入総額	3,914,605	100.0	▲ 4.4
地方税	203,183	5.2	▲ 0.8
地方交付税	2,019,915	51.6	▲ 0.7
国・県支出金	561,142	14.3	▲ 24.1
地方債(臨財債除き)	94,200	2.4	▲ 61.4
臨時財政対策債	16,762	0.4	▲ 64.8
その他	1,019,403	26.1	23.6
歳出総額	3,449,890	100.0	▲ 1.8
義務的経費	1,128,470	32.7	1.7
人件費	621,362	18.0	▲ 0.3
扶助費	171,076	5.0	21.5
公債費	336,032	9.7	▲ 2.9
投資的経費	379,484	11.0	▲ 32.3
普通建設事業費	356,351	10.3	▲ 23.1
補助事業	160,241	4.6	▲ 34.7
単独事業	194,512	5.6	▲ 1.9
物件費	612,365	17.8	2.0
その他	1,329,571	38.5	7.2

【財政指標】

<単位：千円、％>

区 分	令和4年度決算
実質収支	406,900
標準財政規模(臨財債含む)	2,218,267
実質収支比率	18.3
經常収支比率	77.6
人件費	24.6
公債費	15.1
健全化判断比率	
実質赤字比率	—
連結実質赤字比率	—
実質公債費比率	5.4
将来負担比率	—
積立基金現在高	3,517,903
財政調整基金	1,182,802
減価基金	407,193
その他特定目的基金	1,927,908
地方債現在高	2,443,890
財政力指数(R3～R5)	0.153
(参考)ERラスバインズ指数	99.4

【市町村税の状況】

<単位：千円、％>

区 分	税 収 計	市 町 村 民 税				純 固 定 資 産 税				そ の 他
		個 人 法 人 計	土 地	家 屋	償 却 資 産 計	土 地	家 屋	償 却 資 産 計		
収入済額	203,183	68,225	6,590	74,815	34,688	29,766	46,748	111,202	17,166	
構成比	100.0	33.6	3.2	36.8	17.1	14.6	23.0	54.7	8.4	
徴収率	96.0	98.4	99.2	98.4	87.3	94.0	100.0	94.1	98.6	

【公営企業経営状況】

上段 ○：単独で経営しているもの △：一部事務組合を通じ共同で経営しているもの  
下段 資金不足比率(R4決算・健全化法ベース) ( )は一部事務組合の数値 単位：％

法適用の公営企業会計					法非適用の公営企業会計																
上水道	簡易水道	工業用水	病院	下水道 公共	簡易水道 公共	特環	農集	流通	林集	簡排	小規模	特	個	港湾	市場	と畜場	観光	宅	駐車場	介護	
																					△
					○																△
					—																△

【公共施設の状況】

(令和4年度公共施設状況調査等)

道路関係		廃棄物処理施設処理人口		児童福祉施設・老人福祉施設	
市町村道実延長	144,624 m	し原処理施設	46 人	保 育 所	2 ヶ所
市町村道面積	787,204 m <sup>2</sup>	ごみ処理施設	2,411 人	養護老人ホーム	0 ヶ所
農道延長	12,484 m	公営住宅等(改良住宅及び単独住宅含む。)		特養老人ホーム	0 ヶ所
林道延長	106,457 m	市町村管理住宅	66 戸	軽費老人ホーム	0 ヶ所
市町村立公園		うち公営住宅	61 戸	その他市町村立施設	
簡所数	3 ヶ所	教育関係		児 童 館	1 ヶ所
面積	32,266 m <sup>2</sup>	幼 稚 園	0 ヶ所	購 保 館	0 ヶ所
上水道等給水人口		こ ども 園	0 ヶ所	公 会 堂・市民会館	0 ヶ所
上 水 道	665 人	小 学 校	3 校	公 民 館	1 ヶ所
簡易水道	866 人	中 学 校	2 校	図 書 館	0 ヶ所
飲料水供給施設	0 人	高 等 学 校	0 校	博 物 館	0 ヶ所
下水道等排水人口		医療関係		体 育 館	1 ヶ所
公共下水道	0 人	病 院	0 ヶ所	陸上競技場	0 ヶ所
農集落排水施設	0 人	診 療 所	5 ヶ所	野 球 場	1 ヶ所
漁集落排水施設	0 人			ブ ー ル	0 ヶ所
林集落排水施設	0 人				



きたやまむら

## 北山村

〒 647-1603

東牟婁郡北山村大沼42

TEL 0735-49-2331 (代表)

FAX 0735-49-2207 (総務課)

電子メール kitasou@vill.kitayama.lg.jp

H P https://www.vill.kitayama.wakayama.jp/

法人番号 1000020304271

市町村コード 304271

キャッチフレーズ 筏の村・じゃばらの里

花 シクナゲ 木 じゃばら 鳥 ー

地域指定の状況	振興地域	都市計画区域	都市開発区域	保全区域	過疎地域	辺地を有する市町村	半島興地	特定山村地域
	○			○	○	○	○	○

財政類型 1-2 面積 (5.10.1現在) 48.20 km<sup>2</sup>

首長等・議会議員 (6.3.1現在)

首長等	首長	やまぐちけんじ 山口賢二 (2期目)	任期	6.7.25	議長	やぶもとひであき 数本英明	任期	9.12.20
	副村長				副議長	くぼまなぶ 久保なぶ		
					条例定数	5人		

職員数 (5.4.1現在)

一般行政部門計 18人 総合計 24人

## 【行政機構】

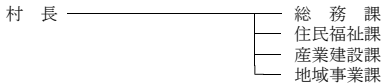

## 【友好・姉妹都市提携】

## 【沿革】

明22.4.1 東牟婁郡北山村  
(村制施行)

## 【主要な施策(令和6年度)】

事業名	予算額(千円)
・林道開設事業	87,708
・高齢者生活福祉センター運営事業	41,353
・村道下尾井木屋久保線改良事業	21,500
・環境林基盤整備事業	15,110

## 【人口等】

区分	総数 (人)	性別		世帯数 (戸)	人口伸率 (%)	昼夜間比 率 (%)
		男(人)	女(人)			
国調人口(令和2年)	404	183	221	223	▲ 9.42	112.4
国調人口(平成27年)	446	200	246	239	▲ 8.23	108.1
住基人口(5.1.1現在)	404	184	220	254		
有権者数(5.12.1現在)	350	165	185			





くしもとちょう

串本町

〒 649-3592

東牟婁郡串本町サンゴ台690-5

TEL 0735-62-0555 (代表)

FAX 0735-62-4977 (総務課)

電子メール soumu@town.kushimoto.lg.jp

H P https://www.town.kushimoto.wakayama.jp/

法人番号 9000020304280

市町村コード 304280

キャッチフレーズ 本州最南端 感動のまち 串本

花 スイセン 木 キンカン 鳥 メジロ 魚 トビウオ

地域指定の状況	振興地域	都計区域	市画区域	市開区域	保全区域	過疎地域	辺地を有する市町村	半島興地	特定農山村地域
○	○	○	○	○	○	○	○	○	○

財政類型 III-2 面積 (5.10.1現在) 135.67 km<sup>2</sup>

首長等・議会議員 (6.3.1現在)

首長等	首長	たまかつまさ 田嶋勝正 (4期目)	任期	7.4.30	議会議員	議長	すずきさちお 鈴木幸夫	任期	7.4.30
	副町長	ひらいはるし 平井治司	任期	7.6.30		副議長	しばやまさだふみ 芝山定史		
職員数 (5.4.1現在)						条例定数	13人		

職員数 (5.4.1現在) 一般行政部門計 138人 総合計 349人

## 【行政機構】

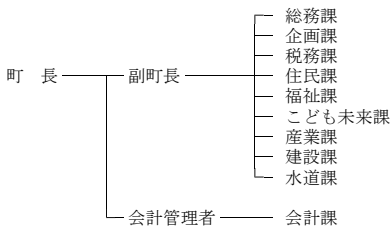

## 【友好・姉妹都市提携】

友好：トレス市 (オーストラリア連邦)  
 姉妹：メルシン市 (トルコ共和国)  
 ヤカセント町 (トルコ共和国)  
 ヘメット市 (アメリカ カリフォルニア州)

## 【沿革】

昭30.7.2 合体 西牟婁郡串本町 潮岬村 有田村 田並村  
 和深村 (旧串本町)  
 昭31.3.30 合体 東牟婁郡古座町 西向町 田原村 (旧古座町)  
 昭33.1.15 編入 東牟婁郡大島村 (旧串本町)  
 平17.4.1 合体 西牟婁郡串本町 東牟婁郡古座町

## 【主要な施策 (令和6年度)】

事業名	予算額 (千円)
・ 統合小学校建設事業	997,176
・ 潮岬学童保育所新築事業	143,070
・ 新古座消防庁舎建設事業	124,873
・ 旧くしもとこども園跡地公園整備事業	91,852

## 【人口等】

区分	総数 (人)	世帯数 (戸)		人口伸率 (%)	昼夜間比率 (%)
		男 (人)	女 (人)		
国調人口 (令和2年)	14,959	7,140	7,819	▲ 9.66	99.0
国調人口 (平成27年)	16,558	7,771	8,787	▲ 9.27	98.4
住基人口 (5.1.1現在)	14,715	6,971	7,744		
有権者数 (5.12.1現在)	12,911	6,024	6,887		

【決算収支】

<単位：千円、%>

区 分	令和4年度決算	構成比	対前年伸率
歳入総額	12,220,704	100.0	▲ 7.2
地方税	1,483,230	12.1	3.8
地方交付税	4,801,953	39.3	▲ 2.9
国・県支出金	2,318,363	19.0	▲ 13.4
地方債(臨財債除き)	976,800	8.0	▲ 39.9
臨時財政対策債	60,141	0.5	▲ 64.0
その他	2,580,217	21.1	11.1
歳出総額	11,895,206	100.0	▲ 6.5
義務的経費	4,654,288	39.1	4.3
人件費	2,003,397	16.8	▲ 1.1
扶助費	1,275,286	10.7	18.1
公債費	1,375,605	11.6	1.4
投資的経費	1,658,835	13.9	▲ 26.0
普通建設事業費	1,379,758	11.6	▲ 28.2
補助事業	383,937	3.2	0.9
単独事業	985,905	8.3	▲ 35.6
物件費	1,837,121	15.4	▲ 3.7
その他	3,744,962	31.6	▲ 8.9

【財政指標】

<単位：千円、%>

区 分	令和4年度決算
実質収支	231,357
標準財政規模(臨財債含む)	6,267,135
実質収支比率	3.7
經常収支比率	94.5
人件費	26.6
公債費	21.6
健全化判断比率	
実質赤字比率	—
連結実質赤字比率	—
実質公債費比率	10.9
将来負担比率	70.7
積立基金現在高	3,255,216
財政調整基金	1,186,085
減債基金	710,649
その他特定目的基金	1,358,482
地方債現在高	15,174,394
財政力指数(R3~R5)	0.259
(参考)E5ラスバインズ指数	94.1

【市町村税の状況】

<単位：千円、%>

区 分	税 収 計	市 町 村 民 税				純 固 定 資 産 税			そ の 他
		個 人 法 人 計	土 地	家 屋	償却資産	計	そ の 他		
収入済額	1,483,230	492,304	71,982	564,286	162,080	303,046	235,988	701,114	217,830
構成比	100.0	33.2	4.9	38.0	10.9	20.4	15.9	47.3	14.7
徴収率	96.7	96.2	98.2	96.5	94.4	94.6	99.8	96.2	98.6

【営企業経営状況】

上段 ○：単独で経営しているもの △：一部事務組合を通じ共同で経営しているもの  
下段 資金不足比率(R4決算・健全化法へス) ( )は一部事務組合の数値 単位：%

法適用の営企業会計					法非適用の営企業会計																	
水道	簡易水道	工業用水	病院	下水道	簡易水道	公共	特環	農業	漁業	林業	簡排	小規模	特規	個別	港湾	市場	と畜場	観光	宅造	駐車場	介護	
○			○													△						○△
—		—														—						

【公共施設の状況】

(令和4年度公共施設状況調査等)

道路関係		廃棄物処理施設処理人口		児童福祉施設・老人福祉施設	
市町村道実延長	229,267 m	し尿処理施設	1,933 人	保 育 所	0 ケ所
市町村道面積	994,242 m <sup>2</sup>	ごみ処理施設	14,525 人	養護老人ホーム	0 ケ所
農道延長	32,846 m	公営住宅等(改良住宅及び単独住宅含む。)		特養老人ホーム	0 ケ所
林道延長	58,335 m	市町村管理住宅	321 戸	経費老人ホーム	0 ケ所
市町村立公園		うち公営住宅	215 戸	その他市町村立施設	
箇所数	6 ケ所	教育関係		児 童 館	0 ケ所
面積	125,838 m <sup>2</sup>	幼 稚 園	0 ケ所	隣 保 館	1 ケ所
上水道等給水人口		こども園	2 ケ所	公会堂・市民会館	2 ケ所
上水道	14,504 人	小 学 校	9 校	公 民 館	8 ケ所
簡易水道	0 人	中 学 校	4 校	図 書 館	1 ケ所
飲料水供給施設	21 人	高 等 学 校	0 校	博 物 館	0 ケ所
下水道等排水人口		医療関係		体 育 館	7 ケ所
公共下水道	563 人	病 院	1 ケ所	陸上競技場	0 ケ所
農業排水施設	0 人	診 療 所	0 ケ所	野 球 場	1 ケ所
漁業排水施設	0 人			ブ ー ル	2 ケ所
林業排水施設	0 人				

【行政機構図】

(和歌山市)

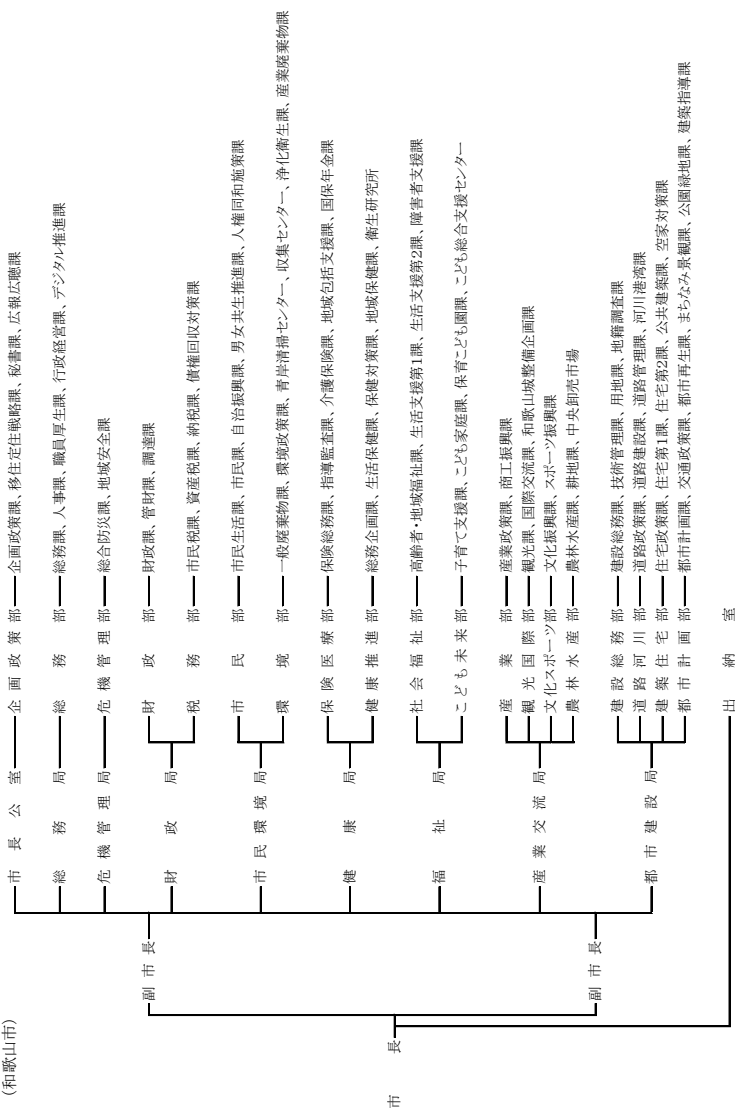

## 田辺市組織機構図(R5.10.1現在)

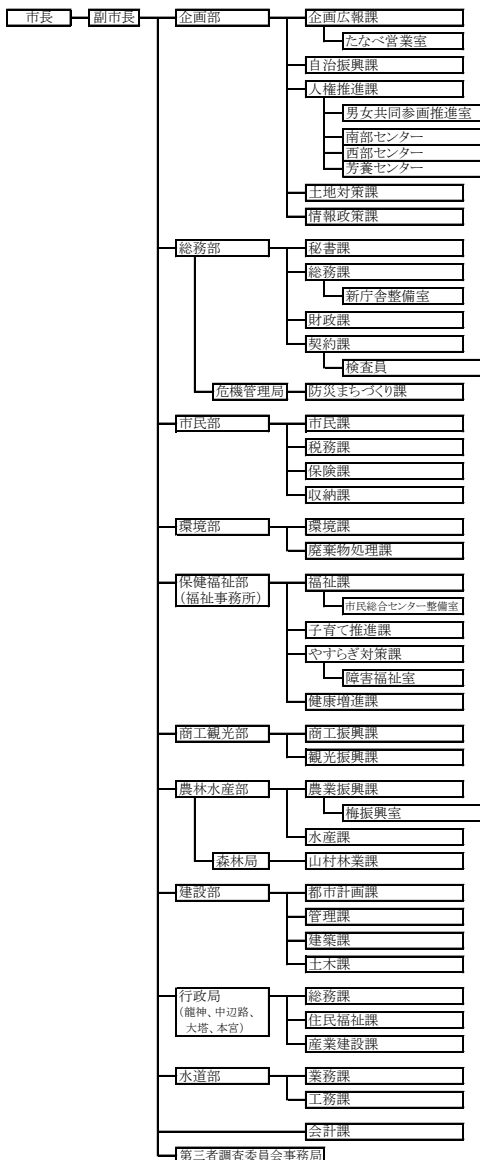

紀の川市

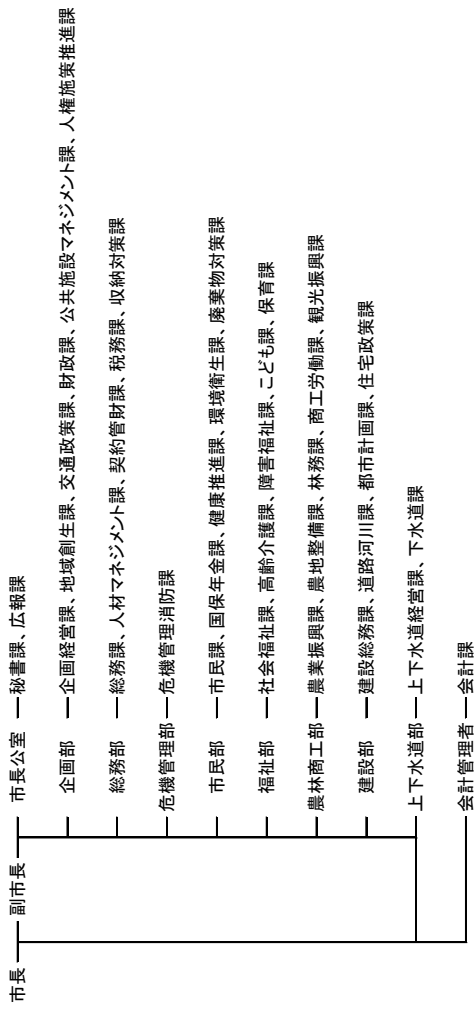



[ 資 料 ]



# 概 要

## 1-1. 住民基本台帳人口

(単位：人、%)

市町村名	令和5年1月1日				令和4年1月1日	令和4年～令和5年の増減	
	総数	男	女	高齢化率	総数	増減数(総数)	増減率(総数)
和歌山市	359,654	170,376	189,278	30.9	362,662	△ 3,008	△ 0.83
海南市	47,910	22,382	25,528	37.3	48,717	△ 807	△ 1.66
橋本市	60,295	28,475	31,820	34.2	61,019	△ 724	△ 1.19
有田市	26,214	12,470	13,744	35.6	26,713	△ 499	△ 1.87
御坊市	22,049	10,540	11,509	32.7	22,386	△ 337	△ 1.51
田辺市	69,716	32,783	36,933	34.0	70,880	△ 1,164	△ 1.64
新宮市	26,924	12,527	14,397	38.2	27,420	△ 496	△ 1.81
紀の川市	59,981	28,572	31,409	33.5	60,559	△ 578	△ 0.95
岩出市	54,215	26,159	28,056	24.3	54,161	54	0.10
市計	726,958	344,284	382,674	32.1	734,517	△ 7,559	△ 1.03
紀美野町	8,098	3,771	4,327	48.0	8,302	△ 204	△ 2.46
かつらぎ町	15,915	7,552	8,363	39.6	16,137	△ 222	△ 1.38
九度山町	3,840	1,766	2,074	46.7	3,981	△ 141	△ 3.54
高野町	2,732	1,314	1,418	44.7	2,794	△ 62	△ 2.22
湯浅町	11,172	5,242	5,930	37.0	11,397	△ 225	△ 1.97
広川町	6,661	3,173	3,488	35.1	6,761	△ 100	△ 1.48
有田川町	25,641	12,142	13,499	32.4	25,909	△ 268	△ 1.03
美浜町	6,625	3,095	3,530	38.3	6,757	△ 132	△ 1.95
日高町	7,959	3,827	4,132	29.2	7,959	0	0.00
由良町	5,282	2,591	2,691	40.5	5,430	△ 148	△ 2.73
印南町	7,915	3,763	4,152	36.9	8,007	△ 92	△ 1.15
みなべ町	11,988	5,708	6,280	33.4	12,116	△ 128	△ 1.06
日高川町	9,360	4,529	4,831	36.2	9,509	△ 149	△ 1.57
白浜町	20,463	9,683	10,780	38.3	20,675	△ 212	△ 1.03
上富田町	15,709	7,516	8,193	27.5	15,685	24	0.15
すさみ町	3,659	1,754	1,905	47.3	3,713	△ 54	△ 1.45
那智勝浦町	14,036	6,571	7,465	43.3	14,386	△ 350	△ 2.43
太地町	2,891	1,291	1,600	45.0	2,939	△ 48	△ 1.63
古座川町	2,446	1,128	1,318	53.9	2,529	△ 83	△ 3.28
北山村	404	184	220	43.6	421	△ 17	△ 4.04
串本町	14,715	6,971	7,744	47.1	15,160	△ 445	△ 2.94
町村計	197,511	93,571	103,940	38.0	200,567	△ 3,056	△ 1.52
県計	924,469	437,855	486,614	33.3	935,084	△ 10,615	△ 1.14
全国計	125,416,877	61,175,768	64,241,109	28.6	125,927,902	△ 511,025	△ 0.41

(注)1 高齢化率は、令和5年1月1日現在の住基人口に占める65歳以上の高齢者人口の割合。

## 1-2. 国勢調査人口

(単位：人、96)

	令和2年				平成27年	平成27年～令和2年の増減	
	総数	男	女	人口密度	総数	増減数(総数)	増減率(総数)
和歌山市	356,729	167,947	188,782	1,708.1	364,154	△ 7,425	△ 2.04
海南市	48,369	22,548	25,821	478.6	51,860	△ 3,491	△ 6.73
橋本市	60,818	28,621	32,197	465.9	63,621	△ 2,803	△ 4.41
有田市	26,538	12,576	13,962	720.6	28,470	△ 1,932	△ 6.79
御坊市	23,481	11,404	12,077	534.8	24,801	△ 1,320	△ 5.32
田辺市	69,870	32,790	37,080	68.0	74,770	△ 4,900	△ 6.55
新宮市	27,171	12,610	14,561	106.5	29,331	△ 2,160	△ 7.36
紀の川市	58,816	27,815	31,001	257.7	62,616	△ 3,800	△ 6.07
岩出市	53,967	25,969	27,998	1,401.4	53,452	515	0.96
市計	725,759	342,280	383,479	350.6	753,075	△ 27,316	△ 3.63
紀美野町	8,256	3,796	4,460	64.3	9,206	△ 950	△ 10.32
かつらぎ町	15,967	7,428	8,539	105.3	16,992	△ 1,025	△ 6.03
九度山町	3,856	1,782	2,074	87.3	4,377	△ 521	△ 11.90
高野町	2,970	1,499	1,471	21.7	3,352	△ 382	△ 11.40
湯浅町	11,122	5,196	5,926	535.0	12,200	△ 1,078	△ 8.84
広川町	6,781	3,195	3,586	103.8	7,224	△ 443	△ 6.13
有田川町	25,258	11,953	13,305	71.8	26,361	△ 1,103	△ 4.18
美浜町	6,867	3,217	3,650	537.7	7,480	△ 613	△ 8.20
日高町	7,673	3,657	4,016	166.1	7,641	32	0.42
由良町	5,364	2,685	2,679	173.4	5,837	△ 473	△ 8.10
印南町	7,720	3,660	4,060	67.9	8,068	△ 348	△ 4.31
みなべ町	11,818	5,608	6,210	98.3	12,742	△ 924	△ 7.25
日高川町	9,219	4,449	4,770	27.8	9,776	△ 557	△ 5.70
白浜町	20,262	9,440	10,822	100.8	21,533	△ 1,271	△ 5.90
上富田町	15,236	7,246	7,990	265.6	14,989	247	1.65
すさみ町	3,685	1,747	1,938	21.1	4,127	△ 442	△ 10.71
那智勝浦町	14,137	6,531	7,606	77.1	15,682	△ 1,545	△ 9.85
太地町	2,791	1,229	1,562	480.4	3,087	△ 296	△ 9.59
古座川町	2,480	1,130	1,350	8.4	2,826	△ 346	△ 12.24
北山村	404	183	221	8.4	446	△ 42	△ 9.42
串本町	14,959	7,140	7,819	110.3	16,558	△ 1,599	△ 9.66
町村計	196,825	92,771	104,054	74.1	210,504	△ 13,679	△ 6.50
県計	922,584	435,051	487,533	195.3	963,579	△ 40,995	△ 4.25
全国計	126,146,099	61,349,581	64,796,518	338.2	127,094,745	△ 948,646	△ 0.75

出典：「令和2年国勢調査結果」（総務省統計局）

(注) 人口密度は、国土交通省国土地理院「令和2年全国都道府県市区町村別面積調」による面積1km<sup>2</sup>当たりの人数。

## 1-2. 国勢調査人口

	人 口 (人)				割 合 (%)		
	総数	15歳未満	15~64歳	65歳以上	15歳未満	15~64歳	65歳以上
和歌山市	356,729	42,340	201,722	109,950	12.0	57.0	31.1
海南市	48,369	4,867	25,370	17,720	10.1	52.9	36.9
橋本市	60,818	6,957	33,405	20,116	11.5	55.2	33.3
有田市	26,538	2,769	14,289	9,270	10.5	54.3	35.2
御坊市	23,481	2,496	13,155	7,333	10.9	57.2	31.9
田辺市	69,870	7,944	37,608	23,429	11.5	54.5	34.0
新宮市	27,171	2,869	13,339	10,111	10.9	50.7	38.4
紀の川市	58,816	6,553	32,440	19,449	11.2	55.5	33.3
岩出市	53,967	7,295	32,952	12,849	13.7	62.1	24.2
市 計	725,759	84,090	404,280	230,227	11.7	56.3	32.0
紀美野町	8,256	585	3,662	4,009	7.1	44.4	48.6
かつらぎ町	15,967	1,643	7,867	6,425	10.3	49.4	40.3
九度山町	3,856	286	1,773	1,792	7.4	46.0	46.5
高野町	2,970	227	1,502	1,220	7.7	50.9	41.4
湯浅町	11,122	1,185	5,766	4,089	10.7	52.2	37.0
広川町	6,781	818	3,521	2,413	12.1	52.1	35.7
有田川町	25,258	3,273	13,621	8,325	13.0	54.0	33.0
美浜町	6,867	690	3,590	2,566	10.1	52.4	37.5
日高町	7,673	1,197	4,135	2,317	15.6	54.1	30.3
由良町	5,364	500	2,724	2,088	9.4	51.3	39.3
印南町	7,720	942	3,910	2,855	12.2	50.7	37.0
みなべ町	11,818	1,427	6,413	3,929	12.1	54.5	33.4
日高川町	9,219	1,093	4,737	3,388	11.9	51.4	36.8
白浜町	20,262	1,940	10,121	8,017	9.7	50.4	39.9
上富田町	15,236	2,148	8,838	4,112	14.2	58.5	27.2
すさみ町	3,685	301	1,568	1,795	8.2	42.8	49.0
那智勝浦町	14,137	1,351	6,556	6,200	9.6	46.5	43.9
太地町	2,791	202	1,335	1,251	7.2	47.9	44.9
古座川町	2,480	184	926	1,370	7.4	37.3	55.2
北山村	404	40	182	182	9.9	45.0	45.0
串本町	14,959	1,238	6,677	6,930	8.3	45.0	46.7
町村計	196,825	21,270	99,424	75,273	10.9	50.7	38.4
県 計	922,584	105,360	503,704	305,500	11.5	55.1	33.4
全国計	126,146,099	14,955,692	72,922,764	35,335,805	12.1	59.2	28.7

出典：「令和2年国勢調査結果」（総務省統計局）

(注1) 総数は年齢「不詳」を含む。

(注2) 割合は、分母から「不詳」を除いて算出している。

## 2. 産業別就業者数

(単位：人、%)

市町村名	令和2年国勢調査					
	第1次産業		第2次産業		第3次産業	
	就業者数	構成比	就業者数	構成比	就業者数	構成比
和歌山市	3,085	1.7	41,813	23.6	132,174	74.6
海南市	2,079	8.8	6,124	26.0	15,333	65.1
橋本市	1,791	6.0	6,789	22.7	21,374	71.4
有田市	2,062	14.9	3,972	28.7	7,788	56.3
御坊市	1,339	11.6	2,650	22.9	7,580	65.5
田辺市	4,206	11.8	6,688	18.8	24,644	69.3
新宮市	281	2.2	2,027	15.9	10,480	82.0
紀の川市	5,551	17.4	7,114	22.3	19,242	60.3
岩出市	885	3.2	6,602	23.7	20,364	73.1
市計	21,279	5.8	83,779	23.0	258,979	71.1
紀美野町	491	12.7	1,089	28.2	2,288	59.2
かつらぎ町	1,882	22.6	1,754	21.1	4,674	56.2
九度山町	443	23.4	325	17.2	1,125	59.4
高野町	56	3.5	183	11.5	1,359	85.0
湯浅町	967	17.0	1,297	22.8	3,430	60.2
広川町	765	22.4	770	22.5	1,881	55.1
有田川町	3,549	25.5	2,766	19.9	7,588	54.6
美浜町	218	6.9	647	20.4	2,314	72.8
日高町	465	12.2	825	21.6	2,536	66.3
由良町	385	14.8	664	25.5	1,558	59.8
印南町	1,273	30.4	842	20.1	2,068	49.4
みなべ町	2,564	36.3	1,431	20.3	3,059	43.4
日高川町	1,042	22.2	1,013	21.6	2,642	56.2
白浜町	521	5.3	1,798	18.2	7,573	76.6
上富田町	519	6.5	1,738	21.7	5,761	71.9
すさみ町	157	9.6	353	21.6	1,124	68.8
那智勝浦町	327	5.0	890	13.7	5,262	81.2
太地町	96	7.5	170	13.2	1,019	79.3
古座川町	109	11.4	135	14.1	714	74.5
北山村	23	13.0	35	19.8	119	67.2
串本町	517	8.1	826	12.9	5,045	79.0
町村計	16,369	16.5	19,551	19.7	63,139	63.7
県計	37,648	8.1	103,330	22.3	322,118	69.6

(注) 不詳補完値による。

### 3. 地域指定の状況

市町村名	振興山村地域	都市計画区域	都市開発区域	保全区域	過疎地域	辺地を有する市町村	半島振興地域	特定農山村地域
和歌山市		○	○	○				
海南市		○	○		○	○	○	○
橋本市		○	○	○			○	○
有田市		○	○				○	○
御坊市		○	○				○	○
田辺市	○	○		○	○	○	○	○
新宮市	○	○		○	○	○	○	○
紀の川市	○	○	○	○	○	○	○	○
岩出市		○	○	○			○	
市計	3	9	7	6	4	4	8	7
紀美野町	○				○	○	○	○
かつらぎ町	○	○	○	○	○	○	○	○
九度山町		○	○		○	○	○	○
高野町	○	○		○	○	○	○	○
湯浅町		○	○		○		○	○
広川町			○		○	○	○	○
有田川町	○	○	○	○	○	○	○	○
美浜町		○	○		○		○	
日高町			○			○	○	
由良町		○	○		○		○	○
印南町	○				○	○	○	○
みなべ町	○	○		○	○	○	○	○
日高川町	○		○		○	○	○	○
白浜町	○	○		○	○	○	○	○
上富田町	○	○				○	○	○
すさみ町	○	○		○	○	○	○	○
那智勝浦町	○	○		○	○	○	○	○
太地町		○		○	○		○	
古座川町	○				○	○	○	○
北山村	○			○	○	○	○	○
串本町	○	○		○	○	○	○	○
町村計	14	14	9	10	19	17	21	18
県計	17	23	16	16	23	21	29	25



#### 4. 市町村長・議会議員の任期

(令和6年3月1日現在)

市町村名	市町村長	議会議員		市町村長					議会議員				
	任期満了日	任期満了日	定数	6年	7年	8年	9年	10年	6年	7年	8年	9年	10年
和歌山市	R8. 8.24	R9. 5. 1	38			○						○	
海南市	R7. 4.23	R8. 4.30	18		○						○		
橋本市	R8. 4. 1	R9. 4.30	18			○						○	
有田市	R6. 9.16	R9. 9.18	15	○								○	
御坊市	R6. 6.10	R9. 1.25	14	○								○	
田辺市	R7. 5.21	R7. 5.21	20		○					○			
新宮市	R7.10.29	R9. 4.30	15		○							○	
紀の川市	R8. 2.26	R7.12.10	20			○				○			
岩出市	R6.10.18	R7. 2.14	14	○						○			
紀美野町	R7. 9.11	R9. 4.30	12		○							○	
かつらぎ町	R9.10.13	R8. 7.26	13				○				○		
九度山町	R8. 5.12	R9. 4.29	10			○						○	
高野町	R8. 4.30	R9. 4.29	9			○						○	
湯浅町	R6. 9.18	R9. 4.30	10	○								○	
広川町	R7. 9.24	R9. 9.25	10		○							○	
有田川町	R8. 2. 4	R8. 2. 4	16			○					○		
美浜町	R9. 3. 3	R9. 2.13	10				○					○	
日高町	R8. 5.10	R9. 2.12	11			○						○	
由良町	R6. 5.18	R9. 2.26	10	○								○	
印南町	R10.2.23	R7. 8.31	12					○		○			
みなべ町	R6.10.23	R6.10.23	14【12】	○					○				
日高川町	R7. 5.28	R8. 4.30	12		○							○	
白浜町	R6. 5.12	R8. 3.25	12	○								○	
上富田町	R8. 2. 4	R8. 5.16	12			○						○	
すさみ町	R9. 4.25	R9. 4.29	9				○					○	
那智勝浦町	R8. 5.19	R9. 7. 8	11			○						○	
太地町	R6. 8. 7	R7. 8.17	10	○						○			
古座川町	R6. 6.14	R6. 6.29	10【9】	○					○				
北山村	R6. 7.25	R9.12.20	5	○								○	
串本町	R7. 4.30	R7. 4.30	13		○					○			
市計			172	3	3	3	0	0	0	3	1	5	0
町村計			231【228】	7	4	6	3	1	2	3	5	11	0
市町村計			403【400】	10	7	9	3	1	2	6	6	16	0
和歌山県	R8.12.16	R9. 4.29	42			○						○	

【】内は、次回選挙からの定数

## 5. 歴代市町村長一覧

※第1回統一地方選挙(昭和22年)以降又は、当該団体設立以降の市町村長  
(令和6年3月1日現在)

(市)								
市町村名	歴代市町村長名			在任期間				
和歌山市	高垣善一	昭	和	22.	4. 5 ~ 昭	和	41.	5. 31
	宇治田省三	昭	和	41.	7. 17 ~ 昭	和	61.	7. 16
	旅田卓宗	昭	和	61.	7. 17 ~ 平	成	7.	10. 19
	尾崎吉弘	平	成	7.	12. 3 ~ 平	成	10.	12. 1
	旅田卓宗	平	成	11.	1. 17 ~ 平	成	14.	7. 4
	大尾橋建一	平	成	14.	8. 25 ~ 平	成	26.	8. 24
	花正啓	平	成	26.	8. 25 ~			
海南市 (注1)	森本伊助	昭	和	22.	4. 17 ~ 昭	和	29.	2. 25
	隅田修二	昭	和	29.	4. 15 ~ 昭	和	41.	4. 14
	明楽光三郎	昭	和	41.	4. 15 ~ 昭	和	53.	4. 14
	山本有造	昭	和	53.	4. 15 ~ 平	成	6.	4. 14
	石田真敏	平	成	6.	4. 15 ~ 平	成	14.	2. 20
神出政巳	平	成	14.	4. 7 ~ 平	成	17.	3. 31	
海南市 (注1)	神出政巳	平	成	17.	4. 24 ~			
橋本市 (注2)	吉田六右衛門	昭	和	30.	2. 16 ~ 昭	和	34.	2. 15
	小林豊治	昭	和	34.	2. 16 ~ 昭	和	42.	2. 15
	向井久朋	昭	和	42.	2. 16 ~ 昭	和	50.	2. 15
	三浦康文	昭	和	50.	2. 16 ~ 昭	和	58.	2. 15
	堀坂治郎五郎	昭	和	58.	2. 16 ~ 平	成	5.	4. 21
	北村翼	平	成	5.	6. 6 ~ 平	成	17.	6. 5
木下善之	平	成	17.	6. 6 ~ 平	成	18.	2. 28	
橋本市 (注2)	木下善之	平	成	18.	4. 2 ~ 平	成	26.	4. 1
	平木哲朗	平	成	26.	4. 2 ~			
有田市	森川仙太郎	昭	和	31.	5. 1 ~ 昭	和	41.	11. 4
	中谷良太郎	昭	和	41.	11. 5 ~ 昭	和	48.	12. 3
	中本重夫	昭	和	48.	12. 16 ~ 平	成	9.	12. 15
	玉置三三夫	平	成	9.	12. 16 ~ 平	成	12.	8. 10
	松本泰造	平	成	12.	9. 17 ~ 平	成	16.	9. 16
	玉置三三夫	平	成	16.	9. 17 ~ 平	成	20.	9. 16
	望月良男	平	成	20.	9. 17 ~			
御坊市	菅原清六	昭	和	29.	4. 26 ~ 昭	和	34.	1. 5
	湯川周次郎	昭	和	34.	1. 23 ~ 昭	和	42.	1. 22
	菅原清六	昭	和	42.	1. 23 ~ 昭	和	47.	4. 24
	菅玉置修吾	昭	和	47.	6. 11 ~ 平	成	4.	6. 10
	柏木征夫	平	成	4.	6. 11 ~ 令	和	2.	6. 10
	三浦源吾	令	和	2.	6. 11 ~			
田辺市 (注3)	小森嘉一	昭	和	22.	4. 5 ~ 昭	和	30.	4. 8
	那野須孫次郎	昭	和	30.	4. 30 ~ 昭	和	33.	4. 2
	野見千吉	昭	和	33.	4. 27 ~ 昭	和	49.	4. 26
	水野忠晴	昭	和	49.	4. 27 ~ 昭	和	61.	4. 26
	生駒啓三	昭	和	61.	4. 27 ~ 平	成	6.	1. 3
	脇中孝	平	成	6.	2. 20 ~ 平	成	17.	4. 30
田辺市 (注3)	真砂充敏	平	成	17.	5. 22 ~			

新宮市 (注4)	杉本喜代松	昭和22. 4. 5 ~ 昭和30. 4. 30
	木村藤吉	昭和30. 5. 1 ~ 昭和38. 4. 30
	谷泰雄	昭和38. 5. 1 ~ 昭和50. 4. 30
	瀬古潔	昭和50. 5. 1 ~ 昭和58. 4. 30
	田阪匡玄	昭和58. 5. 1 ~ 平成3. 4. 30
	岸順三	平成3. 5. 1 ~ 平成11. 4. 30
新宮市 (注4)	佐藤春陽	平成11. 5. 1 ~ 平成15. 4. 30
	上野春陽	平成15. 5. 1 ~ 平成17. 9. 30
	佐藤春陽	平成17. 10. 30 ~ 平成21. 10. 29
紀の川市 (注5)	田岡実千年	平成21. 10. 30 ~
	中村慎司	平成17. 12. 11 ~ 令和4. 1. 13
岩出市 (注6)	岸本健	令和4. 2. 27 ~
	中芝正幸	平成18. 4. 1 ~

- (注1) 平成17年4月1日に海南市と下津町が合併し、海南市となった。  
(注2) 平成18年3月1日に橋本市と高野口町が合併し、橋本市となった。  
(注3) 平成17年5月1日に田辺市・龍神村・中辺路町・大塔村・本宮町が合併し、田辺市となった。  
(注4) 平成17年10月1日に新宮市と熊野川町が合併し、新宮市となった。  
(注5) 平成17年11月7日に打田町・粉河町・那賀町・桃山町・貴志川町が合併し、紀の川市となった。  
(注6) 岩出市は平成18年4月1日に市制に移行した。

#### 【海草郡】

市町村名	歴代市町村長名	在任期間
下津町 (注1)	藤本 鼎	昭和30. 2. 24 ~ 昭和41. 10. 12
	橋本 元市	昭和41. 10. 13 ~ 昭和60. 3. 31
	橋爪 麟兒	昭和60. 4. 28 ~ 平成13. 4. 27
	藤本 洋	平成13. 4. 28 ~ 平成17. 3. 31
野上町 (注2)	岩井 玉和	昭和30. 4. 30 ~ 昭和46. 4. 29
	西田 繁次	昭和46. 4. 30 ~ 昭和50. 4. 29
	東 光司	昭和50. 4. 30 ~ 平成7. 4. 29
	黒西 健司	平成7. 4. 30 ~ 平成17. 12. 31
美里町 (注2)	向林 久太郎	昭和30. 7. 14 ~ 昭和42. 5. 28
	小馬場 俊彦	昭和42. 5. 29 ~ 平成11. 5. 28
	段木 晃	平成11. 5. 29 ~ 平成17. 12. 31
紀美野町 (注2)	寺本 光嘉	平成18. 2. 5 ~ 令和3. 8. 2
	小川 裕康	令和3. 9. 12 ~

- (注1) 平成17年4月1日に海南市と下津町が合併し、海南市となった。  
(注2) 平成18年1月1日に野上町と美里町が合併し、紀美野町となった。

《那賀郡》

市 町 村 名	歴代市町村長名	在 任 期 間
打 田 町 (注1)	桂 原 謙 一	昭和31. 5. 5 ~ 昭和35. 5. 4
	信 定 武 臣	昭和35. 5. 5 ~ 昭和43. 5. 4
	鈴 木 正 太	昭和43. 5. 5 ~ 昭和58. 10. 3
	阪 上 清 一	昭和58. 11. 13 ~ 昭和61. 11. 22
	根 来 公 土	昭和61. 12. 28 ~ 平成17. 11. 6
粉 河 町 (注1)	土 橋 常 一	昭和30. 5. 15 ~ 昭和38. 5. 14
	依 岡 明	昭和38. 5. 15 ~ 昭和50. 5. 14
	井 口 保 治	昭和50. 5. 15 ~ 昭和54. 5. 14
	岡 正 之	昭和54. 5. 15 ~ 平成11. 5. 14
	服 部 一	平成11. 5. 15 ~ 平成17. 11. 6
那 賀 町 (注1)	井 関 修 一	昭和30. 7. 20 ~ 昭和36. 10. 8
	南 圭 三	昭和36. 11. 7 ~ 昭和52. 11. 6
	仮 屋 皖 司	昭和52. 11. 7 ~ 昭和60. 10. 8
	佐 田 顕 一	昭和60. 10. 28 ~ 平成 5. 7. 21
	東 健 兒	平成 5. 8. 22 ~ 平成17. 11. 6
桃 山 町 (注1)	西 武 雄	昭和31. 9. 18 ~ 昭和39. 9. 17
	田 中 功	昭和39. 9. 18 ~ 昭和51. 9. 17
	堀 田 豊 治	昭和51. 9. 18 ~ 平成 4. 9. 17
	( 不 在 )	平成 4. 9. 18 ~ 平成 6. 1. 29 (公職選挙法違反により失職)
	山 下 忠 男	平成 6. 1. 30 ~ 平成17. 11. 6
貴 志 川 町 (注1)	土 橋 義 幸	昭和30. 5. 5 ~ 昭和34. 5. 4
	吉 村 孝 信	昭和34. 5. 5 ~ 昭和46. 5. 4
	中 西 雄 幸	昭和46. 5. 5 ~ 昭和53. 7. 13
	小 坂 昇 一	昭和53. 8. 27 ~ 平成 6. 8. 26
	中 村 慎 司	平成 6. 8. 27 ~ 平成17. 11. 6
岩 出 町 (注2)	平 野 利 一	昭和31. 10. 19 ~ 昭和39. 10. 18
	林 清	昭和39. 10. 19 ~ 平成 4. 10. 18
	中 村 隆 行	平成 4. 10. 19 ~ 平成 8. 10. 18
	中 芝 正 幸	平成 8. 10. 19 ~ 平成18. 3. 31

(注1) 平成17年11月7日に打田町・粉河町・那賀町・桃山町・貴志川町が合併し、紀の川市となった。

(注2) 岩出町は平成18年4月1日に市制に移行した。

《伊都郡》

市 町 村 名	歴代市町村長名	在 任 期 間
かつらぎ町 (注1)	戸 西 倍 一	昭和33. 7. 27 ~ 昭和34. 11. 4
	澤 井 政 造	昭和34. 12. 6 ~ 昭和42. 10. 2
	中 谷 政 夫	昭和42. 10. 14 ~ 昭和50. 10. 13
	木 村 重 雄	昭和50. 10. 14 ~ 昭和58. 10. 13
	溝 端 康 雄	昭和58. 10. 14 ~ 平成 7. 10. 13
	南 衛	平成 7. 10. 14 ~ 平成15. 10. 13
	山 本 惠 章	平成15. 10. 14 ~ 平成23. 10. 13
	井 本 泰 造	平成23. 10. 14 ~ 令和 1. 10. 13
中 阪 雅 則	令和 1. 10. 14 ~	
高野口町 (注2)	森 田 秀 雄	昭和30. 4. 30 ~ 昭和34. 4. 29
	前 田 義 雄	昭和34. 4. 30 ~ 昭和46. 4. 29
	玉 置 裕 康	昭和46. 4. 30 ~ 昭和58. 3. 4
	松 本 一 郎	昭和58. 4. 24 ~ 平成11. 3. 29
	辻 本 仁 至	平成11. 4. 25 ~ 平成18. 2. 28
九度山町	石 井 義 一	昭和30. 4. 30 ~ 昭和42. 4. 29
	鉄 田 義 司	昭和42. 4. 30 ~ 昭和50. 4. 29
	平 越 孝 一	昭和50. 4. 30 ~ 昭和54. 12. 5
	杉 本 博 夫	昭和55. 1. 20 ~ 平成 2. 4. 10
	奥 野 恒 太 郎	平成 2. 5. 13 ~ 平成18. 5. 12
	岡 本 章	平成18. 5. 13 ~
高野町	後 藤 義 応	昭和22. 4. 8 ~ 昭和25. 8. 31
	森 谷 勲	昭和25. 10. 12 ~ 昭和29. 10. 11
	松 本 英 太 郎	昭和29. 10. 12 ~ 昭和31. 9. 2
	出 水 重 一	昭和31. 9. 22 ~ 昭和39. 9. 21
	徳 富 義 孝	昭和39. 9. 22 ~ 昭和59. 9. 21
	西 田 正 弘	昭和59. 9. 22 ~ 平成16. 9. 21
	後 藤 太 栄	平成16. 9. 22 ~ 平成22. 3. 30
	木 瀬 武 治	平成22. 5. 16 ~ 平成26. 4. 30
	平 野 嘉 也	平成26. 5. 1 ~
花園村 (注1)	下 前 佐 市	昭和22. 4. 6 ~ 昭和24. 7. 15
	山 内 金 重	昭和24. 9. 18 ~ 昭和28. 9. 17
	斉 藤 福 松	昭和28. 9. 18 ~ 昭和30. 9. 22
	佐 古 俊 次	昭和30. 10. 12 ~ 昭和34. 10. 11
	北 浦 利 昭	昭和34. 10. 12 ~ 昭和54. 10. 11
	門 戸 弘 昭	昭和54. 10. 12 ~ 昭和62. 10. 11
	部 矢 敏 三	昭和62. 10. 12 ~ 平成11. 10. 11
	北 浦 亮 三	平成11. 10. 12 ~ 平成17. 9. 30

(注1) かつらぎ町と花園村は平成17年10月1日に編入合併し、かつらぎ町となった。

(注2) 平成18年3月1日に橋本市と高野口町が合併し、橋本市となった。

《有田郡》

市 町 村 名	歴代市町村長名	在 任 期 間
湯 浅 町	宮 井 喜 市	昭和21. 4. 20 ~ 昭和26. 4. 4
	金 野 惣 一 郎	昭和26. 4. 23 ~ 昭和30. 4. 30
	酒 井 眞 之 丞	昭和30. 5. 1 ~ 昭和33. 11. 10
	竹 田 正 一	昭和33. 11. 28 ~ 昭和41. 11. 27
	野 島 一 翁	昭和41. 11. 28 ~ 昭和45. 11. 27
	寺 西 清	昭和45. 11. 28 ~ 平成 6. 11. 27
	妻 木 尚 武	平成 6. 11. 28 ~ 平成16. 8. 29
	伏 木 建	平成16. 9. 19 ~ 平成20. 9. 18
	上 山 章 善	平成20. 9. 19 ~
広 川 町	栗 原 吉 雄	昭和30. 4. 30 ~ 昭和34. 4. 29
	岩 崎 楠 二 郎	昭和34. 4. 30 ~ 昭和38. 4. 29
	平 井 正 三 郎	昭和38. 4. 30 ~ 昭和52. 8. 24
	橋 寛	昭和52. 9. 25 ~ 昭和56. 9. 24
	石 原 久 男	昭和56. 9. 25 ~ 平成17. 9. 24
	白 倉 充	平成17. 9. 25 ~ 平成25. 9. 24
吉 備 町 (注1)	西 岡 利 記	平成25. 9. 25 ~
	平 松 太 一	昭和30. 5. 20 ~ 昭和34. 7. 28
	谷 口 太 一 郎	昭和34. 8. 27 ~ 昭和36. 5. 15
	中 西 英 雄	昭和36. 7. 1 ~ 昭和40. 5. 23
	野 田 四 十 一 郎	昭和40. 6. 27 ~ 昭和41. 3. 25
	坂 井 隆 雄	昭和41. 4. 30 ~ 平成 6. 4. 29
	平 松 貞 昭	平成 6. 4. 30 ~ 平成14. 4. 29
金 屋 町 (注1)	中 山 正 隆	平成14. 4. 30 ~ 平成17. 12. 31
	上 山 義 男	昭和30. 4. 30 ~ 昭和34. 4. 29
	高 垣 英 一	昭和34. 4. 30 ~ 昭和36. 3. 17
	沼 田 依 延	昭和36. 4. 16 ~ 昭和46. 6. 7
	川 岸 義 雄	昭和46. 7. 11 ~ 昭和58. 7. 10
	片 畑 昌 治	昭和58. 7. 11 ~ 平成 6. 5. 22
	熊 郷 健	平成 6. 6. 19 ~ 平成17. 2. 5
清 水 町 (注1)	山 崎 博 司	平成17. 2. 6 ~ 平成17. 12. 31
	小 池 藤 左 門	昭和30. 5. 30 ~ 昭和34. 4. 29
	二 澤 洋 一	昭和34. 4. 30 ~ 昭和38. 4. 29
	堀 江 賞 一	昭和38. 4. 30 ~ 昭和50. 4. 29
	伊 澤 信 良	昭和50. 4. 30 ~ 昭和58. 4. 29
	川 原 淳 造	昭和58. 4. 30 ~ 平成11. 4. 29
	田 中 捷 之	平成11. 4. 30 ~ 平成17. 12. 31
有 田 川 町 (注1)	中 山 正 隆	平成18. 2. 5 ~

(注1) 吉備町と金屋町と清水町は平成18年1月1日に合併し、有田川町となった。

（日高郡）

市 町 村 名	歴代市町村長名	在 任 期 間
美 浜 町	湯 川 忠 一	昭和29. 11. 18 ~ 昭和37. 10. 18
	中 前 勝 一	昭和37. 11. 13 ~ 昭和41. 11. 12
	常 風 高 一	昭和41. 11. 13 ~ 昭和54. 1. 23
	成 瀬 峯 次	昭和54. 3. 4 ~ 昭和62. 3. 3
	増 田 吉 三 郎	昭和62. 3. 4 ~ 平成 3. 3. 3
	成 瀬 峯 次	平成 3. 3. 4 ~ 平成15. 3. 3
	入 江 勉	平成15. 3. 4 ~ 平成23. 3. 3
	森 下 誠 史 子	平成23. 3. 4 ~ 平成31. 3. 3
日 高 町	白 井 勇 郎	昭和29. 10. 30 ~ 昭和33. 10. 29
	井 上 長 次 郎	昭和33. 10. 30 ~ 昭和45. 10. 29
	一 松 次 春	昭和45. 10. 30 ~ 平成 2. 10. 29
	志 賀 政 憲 夫	平成 2. 10. 30 ~ 平成14. 10. 29
	中 本 善 秀 司	平成14. 10. 30 ~ 平成26. 3. 27
由 良 町	岩 崎 茂 助	昭和30. 2. 10 ~ 昭和34. 2. 9
	田 辺 操	昭和34. 2. 10 ~ 昭和38. 2. 9
	神 田 一 二 雄	昭和38. 2. 10 ~ 昭和43. 4. 30
	東 山 種 雄	昭和43. 5. 19 ~ 平成 4. 5. 18
	中 井 勤	平成 4. 5. 19 ~ 平成20. 5. 18
	畑 中 雅 央	平成20. 5. 19 ~ 令和 2. 5. 18
川 辺 町 (注1)	山 名 実	令和 2. 5. 19 ~
	平 井 栄 太 郎	昭和30. 1. 27 ~ 昭和46. 1. 26
	柏 木 利 三	昭和46. 1. 27 ~ 昭和62. 1. 26
	柏 木 勉 夫	昭和62. 1. 27 ~ 平成15. 1. 26
中 津 村 (注1)	阪 本 信 夫	平成15. 1. 27 ~ 平成17. 4. 30
	岡 田 義 一	昭和31. 9. 16 ~ 昭和51. 9. 15
	赤 松 壽 男 一	昭和51. 9. 16 ~ 平成 4. 9. 15
美 山 村 (注1)	笹 朝 一	平成 4. 9. 16 ~ 平成17. 4. 30
	西 川 源 四 郎	昭和31. 4. 23 ~ 昭和39. 4. 22
	三 木 武 夫 定	昭和39. 4. 23 ~ 昭和47. 4. 22
	西 川 清 定	昭和47. 4. 23 ~ 昭和59. 4. 22
龍 神 村 (注2)	池 本 功	昭和59. 4. 23 ~ 平成17. 4. 30
	松 本 定 市 郎	昭和30. 4. 5 ~ 昭和34. 4. 4
	ノ 岡 亀 次 郎	昭和34. 4. 30 ~ 昭和42. 4. 29
	松 本 定 市	昭和42. 4. 30 ~ 昭和50. 4. 29
	向 日 玉 一 一	昭和50. 4. 30 ~ 平成 7. 4. 29
南 部 川 村 (注3)	久 保 治	平成 7. 4. 30 ~ 平成17. 4. 30
	谷 本 勘 藏	昭和30. 1. 15 ~ 昭和46. 1. 14
	井 口 固	昭和46. 1. 15 ~ 昭和48. 9. 26
	大 野 正 雄	昭和48. 10. 28 ~ 昭和56. 10. 27
	山 田 五 良	昭和56. 10. 28 ~ 平成16. 9. 30

南 部 町 (注3)	岡 本 德 平	昭和21. 4. 6 ~ 昭和24. 7. 24
	田 中 大 一 郎	昭和24. 9. 10 ~ 昭和37. 6. 14
	浜 口 佐 四 郎	昭和37. 7. 22 ~ 昭和43. 4. 15
	岡 村 大 吉 郎	昭和43. 5. 8 ~ 昭和47. 11. 4
	中 川 常 一 雄	昭和47. 11. 24 ~ 昭和51. 9. 20
印 南 町	山 崎 繁 一 雄	昭和51. 10. 3 ~ 平成16. 9. 4
	湊 長 次 郎	昭和32. 8. 18 ~ 昭和48. 8. 17
	橋 本 次 男	昭和48. 8. 18 ~ 昭和56. 8. 17
	大 谷 泰 治	昭和56. 8. 18 ~ 平成 9. 8. 17
	久 保 井 始	平成 9. 8. 18 ~ 平成20. 1. 31
み な べ 町 (注3)	玄 素 彰 人 己	平成20. 2. 24 ~ 平成24. 2. 23
	日 裏 勝 人 己	平成24. 2. 24 ~
	山 田 五 良	平成16. 10. 24 ~ 平成20. 10. 23
日 高 川 町 (注1)	小 谷 芳 正	平成20. 10. 24 ~
	笹 朝 一	平成17. 5. 29 ~ 平成21. 5. 28
	玉 置 俊 久	平成21. 5. 29 ~ 平成25. 5. 28
	市 木 久 雄	平成25. 5. 29 ~ 平成29. 5. 28
	久 留 米 啓 史	平成29. 5. 29 ~

(注1) 川辺町と中津村と美山村は平成17年5月1日に合併し、日高川町となった。

(注2) 平成17年5月1日に田辺市・龍神村・中辺路町・大塔村・本宮町が合併し、田辺市となった。

(注3) 南部川村と南部町は平成16年10月1日に合併し、みなべ町となった。



《西牟婁郡》

市 町 村 名	歴代市町村長名	在 任 期 間
白 浜 町 (注1)	宮 崎 伊 佐 朗	昭和22. 4. 16 ~ 昭和26. 4. 15
	南 和 七	昭和26. 4. 24 ~ 昭和42. 4. 29
	渡 辺 鉦 三	昭和42. 4. 30 ~ 昭和50. 4. 29
	浜 本 収	昭和50. 4. 30 ~ 昭和54. 4. 29
	片 田 良 穂	昭和54. 4. 30 ~ 平成 2. 4. 17
	真 鍋 清 兵 衛	平成 2. 6. 3 ~ 平成14. 6. 2
白 浜 町 (注1)	立 谷 誠 一	平成14. 6. 3 ~ 平成18. 2. 28
	水 本 雄 三	平成18. 3. 26 ~ 平成22. 3. 25
	井 澗 誠	平成22. 3. 26 ~ 平成24. 3. 31
中 辺 路 町 (注2)	浦 地 孝 一	平成24. 5. 13 ~
	岩 見 敏 二	昭和31. 10. 25 ~ 昭和43. 10. 11
	塩 見 好 夫	昭和43. 10. 12 ~ 昭和51. 6. 30
	尾 崎 亮 作	昭和51. 7. 25 ~ 昭和59. 7. 24
	廣 畑 一 夫	昭和59. 7. 25 ~ 昭和63. 7. 24
	真 砂 充 敏	昭和63. 7. 25 ~ 平成 8. 7. 24
大 塔 村 (注2)	坂 本 新 次 郎	平成 8. 7. 25 ~ 平成17. 4. 30
	松 本 光 昌	昭和31. 10. 19 ~ 昭和40. 12. 28
	松 本 優	昭和41. 1. 21 ~ 昭和61. 1. 20
	松 本 善 美	昭和61. 1. 21 ~ 平成 6. 1. 20
上 富 田 町	山 本 萬 米	平成 6. 1. 21 ~ 平成17. 4. 30
	中 山 栄 市	昭和33. 5. 17 ~ 昭和42. 7. 10
	寺 前 好 巳	昭和42. 7. 29 ~ 昭和47. 12. 6
	山 根 好 一	昭和48. 1. 21 ~ 昭和52. 12. 26
	小 奥 出 隆 道	昭和53. 2. 5 ~ 平成10. 2. 4
	田 田 誠	平成10. 2. 5 ~ 平成30. 2. 4
日 置 川 町 (注1)	森 田 清 一	昭和31. 7. 18 ~ 昭和51. 7. 17
	阪 本 三 郎	昭和51. 7. 18 ~ 昭和59. 7. 17
	宮 本 真 吉	昭和59. 7. 18 ~ 昭和63. 7. 17
	三 倉 重 夫	昭和63. 7. 18 ~ 平成 8. 7. 17
	前 義 郎	平成 8. 7. 18 ~ 平成18. 2. 28
す さ み 町	三 木 田 清 治	昭和30. 4. 30 ~ 昭和32. 2. 26
	羽 座 武 夫	昭和32. 3. 21 ~ 昭和44. 3. 20
	有 田 良 二	昭和44. 3. 21 ~ 昭和58. 11. 10
	桂 功	昭和58. 12. 18 ~ 平成19. 4. 3
	橋 本 明 彦	平成19. 4. 22 ~ 平成23. 4. 21
	岩 田 勉	平成23. 4. 24 ~
串 本 町 (注3)	川 端 四 郎	昭和30. 7. 16 ~ 昭和32. 3. 22
	塩 津 六 郎	昭和32. 4. 13 ~ 昭和57. 9. 30
	岸 谷 昇	昭和57. 10. 31 ~ 平成10. 10. 30
	田 嶋 勝 正	平成10. 10. 31 ~ 平成17. 3. 31

(注1) 白浜町と日置川町は平成18年3月1日に合併し、白浜町となった。

(注2) 平成17年5月1日に田辺市・龍神村・中辺路町・大塔村・本宮町が合併し、田辺市となった。

(注3) 串本町は平成17年4月1日に古座町と合併し、東牟婁郡串本町となった。

《東牟婁郡》

市 町 村 名	歴代市町村長名	在 任 期 間
那智勝浦町	野 賢 三	昭和30. 5. 14 ~ 昭和38. 5. 13
	浦 神 賢 一	昭和38. 5. 14 ~ 昭和48. 9. 8
	山 縣 格	昭和48. 10. 14 ~ 昭和56. 10. 13
	生 駒 倫 造	昭和56. 10. 14 ~ 平成 5. 8. 23
	湯 昌 治	平成 5. 9. 26 ~ 平成13. 9. 25
	中 村 昭 二	平成13. 9. 26 ~ 平成21. 9. 25
	小 嶋 英 嗣	平成21. 9. 26 ~ 平成21. 11. 28
	寺 本 眞 一	平成22. 1. 17 ~ 平成30. 1. 16
	森 嶋 崇 一 郎	平成30. 1. 17 ~ 平成30. 4. 20
太 地 町	田 三 穂	昭和22. 4. 5 ~ 昭和32. 7. 9
	庄 司 五 郎	昭和32. 8. 18 ~ 昭和49. 5. 28
	脊 古 芳 男	昭和49. 6. 30 ~ 平成 2. 6. 29
	濱 中 節 夫	平成 2. 6. 30 ~ 平成16. 7. 13
	三 軒 一 高	平成16. 8. 8 ~
古 座 町 (注1)	楠 屋 孫 太 郎	昭和31. 5. 13 ~ 昭和39. 5. 12
	山 出 男	昭和39. 5. 13 ~ 昭和44. 7. 28
	上 村 安 洋	昭和44. 8. 31 ~ 昭和58. 1. 10
	加 藤 國 司	昭和58. 2. 6 ~ 昭和62. 2. 5
	城 盛 治	昭和62. 2. 6 ~ 平成 9. 6. 5
	加 藤 國 司	平成 9. 7. 13 ~ 平成17. 3. 31
古 座 川 町	宮 石 勘 藏	昭和31. 6. 9 ~ 昭和55. 6. 8
	北 隆	昭和55. 6. 9 ~ 昭和60. 7. 17
	田 中 誠 也	昭和60. 9. 1 ~ 平成 9. 8. 31
	広 瀬 征 彦	平成 9. 9. 1 ~ 平成16. 10. 2
	奥 根 公 平	平成16. 11. 14 ~ 平成20. 6. 3
	武 田 丈 夫	平成20. 6. 15 ~ 平成28. 6. 14
	西 前 啓 市	平成28. 6. 15 ~
熊 野 川 町 (注2)	植 野 為 隼	昭和31. 11. 11 ~ 昭和42. 1. 6
	北 島 利 道	昭和42. 2. 11 ~ 昭和50. 2. 10
	和 田 正 一	昭和50. 2. 11 ~ 昭和62. 2. 10
	森 茂 久	昭和62. 2. 11 ~ 昭和62. 11. 6
	畑 尻 熊 夫	昭和62. 12. 16 ~ 平成 7. 12. 15
	宮 本 留 雄	平成 7. 12. 16 ~ 平成11. 12. 15
	久 保 慶 三	平成11. 12. 16 ~ 平成15. 10. 31
	新 家 義 久	平成15. 11. 16 ~ 平成17. 9. 30
本 宮 町 (注3)	野 下 純 三	昭和31. 11. 11 ~ 昭和45. 12. 25
	松 本 山 雅 男	昭和46. 2. 7 ~ 昭和58. 2. 6
	中 喜 喜 弘	昭和58. 2. 7 ~ 平成11. 2. 6
	泉 正 弘 德	平成11. 2. 7 ~ 平成17. 4. 30
北 山 村	中 西 松 三 郎	昭和22. 4. 7 ~ 昭和23. 6. 21
	小 田 繁 清	昭和23. 11. 20 ~ 昭和27. 11. 9
	高 須 治 視	昭和27. 11. 10 ~ 昭和39. 11. 9
	福 住 利 治	昭和39. 11. 10 ~ 昭和43. 11. 9
	高 須 治 視	昭和43. 11. 10 ~ 昭和59. 11. 9
	三 谷 雄 明	昭和59. 11. 10 ~ 平成12. 7. 7
	奥 田 貢	平成12. 8. 6 ~ 平成28. 7. 25
	山 口 賢 二	平成28. 7. 26 ~
串 本 町 (注1)	松 原 繁 樹	平成17. 5. 1 ~ 平成21. 4. 30
	田 嶋 勝 正	平成21. 5. 1 ~

(注1) 古座町は平成17年4月1日に西牟婁郡串本町と合併し、東牟婁郡串本町となった。

(注2) 平成17年10月1日に新宮市と熊野川町が合併し、新宮市となった。

(注3) 平成17年5月1日に田辺市・龍神村・中辺路町・大塔村・本宮町が合併し、田辺市となった。

## 6. 職員数の増減状況

(単位：人)

市町村名	R5. 4. 1職員数		職員数の増減状況				類似団体別職員数の状況(一般行政部門)			
	一般行政部門計	総合計	一般行政部門計		総合計		単純値		修正値	
			5年前(H30)との比較	前年(R4)との比較	5年前(H30)との比較	前年(R4)との比較	超過数	超過率(%)	超過数	超過率(%)
和歌山市	1,730	2,842	▲ 59	23	▲ 74	28	10	0.6	▲ 52	▲ 3.0
海南市	298	731	11	▲ 2	4	▲ 9	▲ 102	▲ 34.0	▲ 146	▲ 48.7
橿本市	314	844	▲ 24	▲ 7	▲ 39	▲ 5	8	2.5	17	5.3
有田市	223	324	32	11	▲ 147	▲ 156	9	4.2	3	1.4
御坊市	183	310	▲ 7	4	▲ 15	4	▲ 6	▲ 3.4	▲ 4	▲ 2.2
田辺市	581	907	21	9	27	4	96	16.8	62	10.8
新宮市	205	619	3	4	▲ 13	8	2	1.0	▲ 9	▲ 4.5
紀の川市	405	533	▲ 20	▲ 3	▲ 14	▲ 1	1	0.2	▲ 12	▲ 2.9
岩出市	223	309	▲ 7	0	▲ 11	▲ 2	▲ 55	▲ 24.7	▲ 60	▲ 26.9
市計	4,162	7,419	▲ 50	39	▲ 282	▲ 129				
紀美野町	102	184	5	5	6	3	3	3.1	▲ 11	▲ 11.3
かつらぎ町	154	198	7	2	4	1	▲ 1	▲ 0.7	▲ 9	▲ 5.9
九度山町	65	87	1	0	▲ 1	▲ 2	▲ 13	▲ 20.0	▲ 15	▲ 23.1
高野町	67	134	▲ 7	▲ 3	▲ 11	▲ 7	10	14.3	11	15.7
湯浅町	112	151	9	2	15	4	8	7.3	8	7.3
広川町	79	105	5	0	9	2	▲ 15	▲ 19.0	▲ 14	▲ 17.7
有田川町	206	344	▲ 7	▲ 1	▲ 27	▲ 2	▲ 17	▲ 8.2	▲ 8	▲ 3.9
美浜町	69	92	1	0	1	0	▲ 9	▲ 13.0	▲ 5	▲ 7.2
日高町	59	87	▲ 3	▲ 1	2	1	▲ 31	▲ 51.7	▲ 18	▲ 30.0
由良町	52	72	2	2	▲ 1	2	▲ 11	▲ 22.0	2	4.0
印南町	72	86	6	0	▲ 4	0	▲ 39	▲ 54.2	▲ 19	▲ 26.4
みなべ町	99	140	7	1	3	1	▲ 29	▲ 29.6	▲ 28	▲ 28.6
日高川町	118	158	▲ 14	0	▲ 17	0	▲ 14	▲ 11.9	▲ 10	▲ 8.5
白浜町	181	311	▲ 16	1	▲ 33	3	72	40.0	49	27.2
上富田町	97	130	7	3	7	3	▲ 27	▲ 28.7	▲ 27	▲ 28.7
すさみ町	71	130	▲ 1	1	▲ 7	2	▲ 10	▲ 14.3	▲ 15	▲ 21.4
那智勝浦町	139	349	6	▲ 1	19	0	14	10.0	▲ 1	▲ 0.7
太地町	50	62	2	2	1	3	▲ 15	▲ 31.3	▲ 8	▲ 16.7
古座川町	55	75	6	3	6	2	▲ 2	▲ 3.8	▲ 1	▲ 1.9
北山村	18	24	1	▲ 1	0	▲ 2	10	52.6	11	57.9
串本町	138	349	▲ 13	▲ 8	▲ 15	▲ 10	29	19.9	8	5.5
町村計	2,003	3,268	4	7	▲ 43	4				
市町村計	6,165	10,687	▲ 46	46	▲ 325	▲ 125				

(注1) 市町村別職員数は、令和5年4月1日現在の数値。

(注2) 類似団体別職員数は、令和4年4月1日現在の数値。

## 7-1. 市町村職員給与の状況（一般行政職）

（令和5年4月給与 単位：百円）

	職員数	平均給料月額	諸手当月額 ※	平均給与月額	平均年齢
	(人)	(a)	(b)	(a)+(b)	歳
和歌山市	1,422	3,180	960	4,140	43.4
海南市	259	3,132	476	3,608	43.5
橋本市	289	3,240	1,183	4,423	43.4
有田市	179	3,097	624	3,721	43.0
御坊市	170	3,022	660	3,682	40.5
田辺市	513	3,169	774	3,943	42.6
新宮市	229	2,989	649	3,638	40.5
紀の川市	381	3,268	602	3,870	43.0
岩出市	181	2,991	637	3,628	41.7
市計	3,623	3,156	813	3,969	42.8
紀美野町	88	2,958	574	3,532	40.6
かつらぎ町	161	3,277	609	3,886	44.4
九度山町	73	3,049	520	3,569	41.2
高野町	79	2,925	434	3,359	43.5
湯浅町	89	2,822	623	3,445	38.9
広川町	67	2,989	467	3,456	40.7
有田川町	171	3,168	535	3,703	42.4
美浜町	62	3,065	372	3,437	40.2
日高町	68	3,040	261	3,301	40.3
由良町	55	2,792	347	3,139	38.1
印南町	70	2,568	270	2,838	35.1
みなべ町	87	3,008	426	3,434	41.4
日高川町	97	3,298	445	3,743	45.5
白浜町	165	3,092	631	3,723	41.4
上富田町	76	2,875	744	3,619	37.7
すさみ町	65	2,834	371	3,205	39.0
那智勝浦町	114	3,057	407	3,464	40.2
太地町	44	2,770	468	3,238	40.2
古座川町	63	2,800	392	3,192	36.7
北山村	19	3,089	445	3,534	43.9
串本町	116	3,042	349	3,391	42.4
町村計	1,829	3,017	483	3,500	41.0
市町村計	5,452	3,109	702	3,811	42.2

※諸手当月額（扶養、地域、住居、通勤、単身赴任、初任給調整、特殊勤務、管理職、義務教育、時間外勤務、宿日直、管理職員特別勤務、夜間勤務、休日勤務）

## 7-2. 一部事務組合職員給与の状況（全職種）

（令和5年4月給与 単位：百円）

	職員数 (人)	平均給料 月額 (a)	諸手当 月額 ※ (b)	平均給与 月額 (a) + (b)	平均年齢 歳
和歌山県市町村総合事務組合	5	3,262	592	3,854	45.9
国民健康保険野上厚生病院組合	230	3,118	1,087	4,205	43.3
那賀児童福祉施設組合	6	2,588	173	2,761	35.7
公立那賀病院経営事務組合	390	3,174	1,240	4,414	38.5
那賀衛生環境整備組合	13	3,309	362	3,671	48.2
橋本伊都衛生施設組合	8	3,389	542	3,931	47.8
伊都郡町村及び橋本市老人福祉施設事務組合	43	2,591	560	3,151	44.6
有田衛生施設事務組合	11	2,798	336	3,134	44.3
御坊市日高川町中学校組合	1	*	*	*	55.8
御坊市外五ヶ町病院経営事務組合	453	3,139	1,101	4,240	40.0
御坊日高老人福祉施設事務組合	144	2,755	433	3,188	45.6
公立紀南病院組合	659	3,201	1,533	4,734	39.0
紀南地方老人福祉施設組合	33	2,440	508	2,948	41.8
串本町古座川町衛生施設事務組合	3	*	*	*	41.6
大辺路衛生施設組合	4	*	*	*	40.7
紀南学園事務組合	7	2,816	751	3,567	40.0
紀南環境衛生施設事務組合	5	3,342	324	3,666	54.9
東牟婁郡町村新宮市老人福祉施設事務組合	43	2,263	338	2,601	45.8
那智勝浦町太地町環境衛生施設一部事務組合	6	2,939	423	3,362	40.7
紀南地方児童福祉施設組合	5	2,126	107	2,233	49.5
新宮周辺広域市町村圏事務組合	2	*	*	*	48.9
御坊広域行政事務組合	41	2,935	284	3,219	42.8
田辺周辺広域市町村圏組合	1	*	*	*	47.8
海南海草老人福祉施設事務組合	40	2,528	389	2,917	45.5
有田郡老人福祉施設事務組合	17	2,994	244	3,238	44.7
那賀消防組合	127	3,026	646	3,672	37.9
有田周辺広域圏事務組合	20	3,040	257	3,297	45.8
田辺市周辺衛生施設組合	3	*	*	*	47.6
伊都郡町村及び橋本市児童福祉施設事務組合	4	*	*	*	38.7
富田川衛生施設組合	8	2,530	294	2,824	42.9
海南海草環境衛生施設組合	4	*	*	*	53.1
伊都消防組合	61	2,664	579	3,243	36.0
湯浅広川消防組合	48	2,631	573	3,204	36.8
五色広広域施設組合	5	3,142	239	3,381	46.6
日高広域消防事務組合	92	2,617	646	3,263	35.2
橋本周辺広域市町村圏組合	9	2,871	462	3,333	38.5
紀の海広域施設組合	3	*	*	*	42.3
紀南環境広域施設組合	3	*	*	*	49.6
一部事務組合計	2,557	3,037	1,034	4,071	40.3

（注）個人情報保護の観点から、対象となる職員数が5人未満の場合、各欄をアスタリスク（\*）としています。

※諸手当月額（扶養、地域、住居、通勤、単身赴任、初任給調整、特殊勤務、管理職、職務教育、時間外勤務、休日直、管理職員特別勤務、夜間勤務、休日勤務）

## 8 ラスパイレス指数

(各年4月給料)

区分	令和5年 ①	令和4年 ②	令和3年 ③	増 減	
				R4→R5	R3→R5
				①-②	①-③
和歌山市	99.3	99.2	99.2	0.1	0.1
海南市	92.4	94.4	94.7	▲ 2.0	▲ 2.3
橋本市	97.0	97.6	98.3	▲ 0.6	▲ 1.3
有田市	96.4	96.1	95.7	0.3	0.7
御坊市	96.9	97.2	98.1	▲ 0.3	▲ 1.2
田辺市	99.6	99.5	99.7	0.1	▲ 0.1
新宮市	97.2	97.5	97.2	▲ 0.3	0.0
紀の川市	97.5	98.0	98.4	▲ 0.5	▲ 0.9
岩出市	93.4	93.4	93.0	0.0	0.4
紀美野町	94.3	93.6	93.4	0.7	0.9
かつらぎ町	97.0	97.1	96.8	▲ 0.1	0.2
九度山町	96.6	97.1	93.8	▲ 0.5	2.8
高野町	90.2	89.9	88.8	0.3	1.4
湯浅町	96.8	97.1	93.2	▲ 0.3	3.6
広川町	95.1	95.2	94.6	▲ 0.1	0.5
有田川町	96.2	96.3	96.3	▲ 0.1	▲ 0.1
美浜町	98.1	97.7	98.0	0.4	0.1
日高町	96.0	96.3	96.8	▲ 0.3	▲ 0.8
由良町	95.0	95.7	94.9	▲ 0.7	0.1
印南町	98.4	98.4	98.4	0.0	0.0
みなべ町	93.4	94.1	92.8	▲ 0.7	0.6
日高川町	94.5	93.9	94.2	0.6	0.3
白浜町	97.0	96.2	96.5	0.8	0.5
上富田町	97.5	97.8	97.4	▲ 0.3	0.1
すさみ町	97.7	97.7	98.7	0.0	▲ 1.0
那智勝浦町	97.0	98.1	98.1	▲ 1.1	▲ 1.1
太地町	96.0	95.4	94.8	0.6	1.2
古座川町	99.4	99.5	100.5	▲ 0.1	▲ 1.1
北山村	97.0	95.3	97.4	1.7	▲ 0.4
串本町	94.1	94.0	94.4	0.1	▲ 0.3
県内市平均	97.8	98.1	98.3	▲ 0.3	▲ 0.5
県内町村平均	95.8	95.8	95.5	0.0	0.3
全国市平均		98.7	98.8		
全国町村平均		96.3	96.3		

(注1) ラスパイレス指数は、地方公務員と国家公務員の給与水準を、国家公務員の職員構成を基準として、職種ごとに学歴別、経験年数別に平均給料月額を比較し、国家公務員の給与を100とした場合の地方公務員の給与水準を指数で表したものです。

(注2) ラスパイレス指数の平均値は、職員数による加重平均で算出しています。

## 9. 市町村長及び副市町村長の給与

(令和5年4月1日現在)

(百円・月額)

	市町村長	副市町村長	適用年月日	期末手当 (月)	役職加算 管理職加算 (%)	地域手当 (%)	通勤手当
和歌山市	9,500	8,200	令和1年8月1日	3.15	45.0	6.0	○
海南市	8,460	7,230	令和3年4月1日	4.40	15.0		
橋本市	8,010	7,220	令和3年4月1日	4.40	15.0		
有田市	8,100	6,800	平成26年4月1日	4.20	15.0		
御坊市	7,000	6,800	令和2年8月1日	4.35	15.0		
田辺市	8,800	7,320	平成31年4月1日	4.25	15.0		
新宮市	7,000	5,940	平成29年10月30日	3.10	40.0		
紀の川市	8,051	6,790	平成19年4月1日	3.30	40.0		○
岩出市	7,500	6,800	令和5年4月1日	3.30	40.0		○
市平均	8,047	7,011		3.83	26.7		
紀美野町	6,700	5,800	平成18年1月1日	3.30	35.0		○
かつらぎ町	7,000	6,000	平成28年4月1日	2.40	30.0		○
九度山町	6,300	5,400	平成26年4月1日	2.40	35.0		
高野町	6,300	5,400	平成17年4月1日	2.40	25.0		○
湯浅町	6,500	5,600	平成28年7月1日	2.40	35.0		○
広川町	6,900	5,750	平成29年10月1日	2.40	37.5		
有田川町	7,000	5,800	平成26年2月1日	2.40	35.0		○
美浜町	7,000	5,900	平成20年4月1日	2.40	35.0		
日高町	6,750	5,580	平成17年4月1日	2.40	35.0		
由良町	7,000	5,900	平成17年7月1日	2.40	35.0		
印南町	7,200	5,900	平成19年4月1日	2.40	43.0		
みなべ町	7,200	5,900	平成16年10月1日	2.40	41.0		
日高川町	7,000	5,700	平成30年10月1日	2.40	35.0		○
白浜町	6,480	5,500	平成18年3月1日	2.65	35.0		○
上富田町	7,200	5,900	令和4年3月1日	2.60	35.0		
すさみ町	6,600	5,330	令和2年1月1日	2.60	35.0		
那智勝浦町	6,700	5,600	平成30年1月17日	2.70	40.0		
太地町	4,575	5,600	平成18年4月1日	—	—		
古座川町	5,770	5,010	平成17年4月1日	2.40	35.0		○
北山村	5,500	—	平成31年4月1日	2.40	35.0		
串本町	6,640	5,600	平成26年4月1日	2.50	35.0		
町村平均	6,586	5,659		2.50	35.3		
市町村平均	7,025	6,078		2.91	32.6		

(注1) 減額措置を実施している場合は、減額後の数値を掲載しています。

(注2) 適用年月日は、市町村長の給料の適用年月日を表しています。

(注3) 期末手当・役職加算は前年度支給額。役職加算が各期で異なる場合は単純平均しています。

(注4) 各項目の平均値は、数値のある団体のみ単純平均したものです。

## 10. 議員の報酬

(令和5年4月1日現在)

(百円・月額)

	定数	議長	副議長	議員	適用年月日	期末手当 (月)	役職加算 (%)
和歌山市	38	7,900	7,200	6,600	平成4年10月1日	4.40	20
海南市	18	5,350	4,750	4,400	令和3年4月1日	4.40	15
橋本市	18	5,200	4,700	4,400	令和1年5月1日	4.40	15
有田市	15	5,000	4,500	4,200	平成26年4月1日	4.20	15
御坊市	14	4,600	4,100	3,900	令和5年1月1日	4.40	15
田辺市	20	5,350	4,750	4,300	平成17年5月1日	4.25	15
新宮市	15	4,070	3,740	3,520	平成17年10月1日	4.10	15
紀の川市	20	4,600	4,100	3,700	平成17年11月7日	4.40	15
岩出市	14	4,900	4,400	4,100	令和5年4月1日	4.40	15
市平均	19.1	5,219	4,693	4,347		4.33	15.6
紀美野町	12	2,950	2,400	2,200	平成18年1月1日	3.25	10
かつらぎ町	13	3,150	2,650	2,450	令和4年7月27日	2.60	10
九度山町	10	2,700	2,200	2,000	平成8年4月1日	2.40	10
高野町	9	2,500	2,000	1,800	平成17年4月1日	2.40	—
湯浅町	10	2,800	2,350	2,200	平成12年12月1日	2.40	10
広川町	10	2,800	2,350	2,200	令和5年4月1日	2.40	10
有田川町	16	3,000	2,500	2,300	平成26年4月1日	2.40	10
美浜町	10	3,000	2,500	2,300	平成22年4月1日	2.40	10
日高町	11	2,800	2,300	2,100	平成27年4月1日	2.40	10
由良町	10	3,000	2,500	2,300	平成8年7月1日	2.40	10
印南町	12	3,000	2,400	2,300	平成19年4月1日	2.40	18
みなべ町	14	2,800	2,200	2,000	平成16年10月1日	2.40	10
日高川町	12	2,800	2,200	2,000	平成17年5月1日	2.65	10
白浜町	14	3,000	2,500	2,300	平成18年3月1日	2.65	10
上富田町	12	3,000	2,600	2,400	平成8年4月1日	2.60	10
すさみ町	10	2,800	2,280	2,090	令和2年1月1日	2.60	10
那智勝浦町	12	2,800	2,300	2,100	平成17年4月1日	2.70	15
太地町	10	2,850	2,280	2,050	平成8年4月1日	2.40	—
古座川町	10	2,550	1,950	1,750	平成15年4月1日	2.40	10
北山村	5	2,450	1,900	1,780	平成13年4月1日	2.60	10
串本町	13	2,700	2,150	2,000	平成17年4月1日	2.50	10
町村平均	11.2	2,831	2,310	2,125		2.52	10.7
市町村平均	13.6	3,547	3,025	2,791		3.06	12.3

(注1) 報酬などの減額措置を実施している場合は、減額後の数値を掲載しています。

(注2) 適用年月日は、議員の報酬の適用年月日を表しています。

(注3) 期末手当・役職加算は前年度支給額。役職加算が各期で異なる場合は単純平均しています。

(注4) 各項目の平均値は、数値のある団体のみ単純平均したものです。



## 11. 市町村総合計画策定状況

市町村名	基本構想			基本計画
	名称	議決年月日	期間	期間
和歌山市	第5次和歌山市長期総合計画	平28. 9. 29	平29～令 8	平29～令 8
海南市	第3次海南市総合計画	令 3. 9. 10	令 3～令12	令 3～令 6
橋本市	第2次橋本市長期総合計画	平30. 3. 8	平30～令 9	令 5～令 9
有田市	第5次有田市長期総合計画	令 2. 12. 21	令 3～令10	令 3～令 6
御坊市	第5次御坊市総合計画	令 2. 12. 16	令 3～令12	令 3～令12
田辺市	第2次田辺市総合計画	平29. 7. 6	平29～令 8	令 4～令 8
新宮市	第2次新宮市総合計画	平29. 9. 28	平30～令 9	令 5～令 9
紀の川市	第2次紀の川市長期総合計画	平29. 9. 28	平30～令 8	令 5～令 8
岩出市	第3次岩出市長期総合計画	令 2. 9. 10	令 3～令12	令 3～令 7
紀美野町	第2次紀美野町長期総合計画	平29. 3. 14	平29～令 8	令 4～令 8
かつらぎ町	第4次かつらぎ町長期総合計画	平25. 6. 25	平25～令 5	平30～令 5
九度山町	九度山町第5次長期総合計画	—	令 3～令12	令 3～令 7
高野町	第4次高野町長期総合計画	—	令 元～令10	令 元～令10
湯浅町	第四次湯浅町長期総合計画	—	令 3～令12	令 3～令 7
広川町	第2次福むらの火のまち創生総合戦略	—	令 2～令 6	令 2～令 6
有田川町	第2次有田川町長期総合計画	—	平29～令 8	平29～令 8
美浜町	第6次美浜町長期総合計画	令 2. 12. 18	令 3～令12	令 3～令 7
日高町	第6次日高町長期総合計画	—	令 3～令12	令 3～令 7
由良町	—	—	—	—
印南町	第6次印南町長期総合計画	令 3. 3. 17	令 3～令12	令 3～令 7
みなべ町	第2次みなべ町長期総合計画	平29. 3. 16	平29～令 8	令 4～令 8
日高川町	第2次日高川町長期総合計画	—	平30～令 9	令 5～令 9
白浜町	第2次白浜町長期総合計画	平30. 4. 5	平30～令 9	平30～令 9
上富田町	第5次上富田町総合計画	—	令 3～令12	令 3～令12
すさみ町	第5次すさみ町長期総合計画	—	令 2～令11	令 2～令11
那智勝浦町	第10次那智勝浦町長期総合計画	平28. 3. 8	平28～令 7	令 3～令 7
太地町	第5次太地町長期総合計画	—	平28～令 7	令 3～令 7
古座川町	第5次古座川町長期総合計画	—	平27～令 6	令 2～令 6
北山村	北山村長期総合計画	—	令 3～令12	令 3～令12
串本町	第2次串本町長期総合計画	平28. 12. 7	平28～令 7	令 3～令 7



# 選挙関係

# 1. 有権者数

(単位：人)

市町村名	R5. 12. 1 基準日現在			R4. 12. 1 有権者数 (B)	増減数 A－B (C)	増減率 C／B (%)
	有権者数 (A)	男	女			
和歌山市	302,953	141,880	161,073	305,763	-2,810	-0.92
海南市	41,409	19,134	22,275	42,075	-666	-1.58
橋本市	51,332	23,971	27,361	51,880	-548	-1.06
有田市	22,547	10,600	11,947	22,880	-333	-1.46
御坊市	18,614	8,779	9,835	19,052	-438	-2.30
田辺市	59,211	27,616	31,595	60,222	-1,011	-1.68
新宮市	22,895	10,461	12,434	23,277	-382	-1.64
紀の川市	51,197	24,117	27,080	51,604	-407	-0.79
岩出市	44,890	21,248	23,642	44,983	-93	-0.21
市計	615,048	287,806	327,242	621,736	-6,688	-1.08
紀美野町	7,194	3,320	3,874	7,379	-185	-2.51
小計	7,194	3,320	3,874	7,379	-185	-2.51
かつらぎ町	13,632	6,384	7,248	13,877	-245	-1.77
九度山町	3,412	1,553	1,859	3,494	-82	-2.35
高野町	2,394	1,156	1,238	2,443	-49	-2.01
小計	19,438	9,093	10,345	19,814	-376	-1.90
湯浅町	9,566	4,427	5,139	9,764	-198	-2.03
広川町	5,638	2,643	2,995	5,721	-83	-1.45
有田川町	21,423	10,011	11,412	21,643	-220	-1.02
小計	36,627	17,081	19,546	37,128	-501	-1.35
美浜町	5,628	2,615	3,013	5,840	-212	-3.63
日高町	6,509	3,065	3,444	6,477	32	0.49
由良町	4,619	2,242	2,377	4,734	-115	-2.43
印南町	6,621	3,119	3,502	6,753	-132	-1.95
みなべ町	10,075	4,766	5,309	10,210	-135	-1.32
日高川町	7,827	3,709	4,118	7,944	-117	-1.47
小計	41,279	19,516	21,763	41,958	-679	-1.62
白浜町	17,575	8,283	9,292	17,841	-266	-1.49
上富田町	13,048	6,133	6,915	13,057	-9	-0.07
すさみ町	3,247	1,545	1,702	3,301	-54	-1.64
小計	33,870	15,961	17,909	34,199	-329	-0.96
那智勝浦町	12,207	5,659	6,548	12,420	-213	-1.71
太地町	2,568	1,143	1,425	2,631	-63	-2.39
古座川町	2,144	981	1,163	2,215	-71	-3.21
北山村	350	165	185	362	-12	-3.31
串本町	12,911	6,024	6,887	13,279	-368	-2.77
小計	30,180	13,972	16,208	30,907	-727	-2.35
町村計	168,588	78,943	89,645	171,385	-2,797	-1.63
県計	783,636	366,749	416,887	793,121	-9,485	-1.20
第1区計	399,040	187,245	211,795	402,350	-3,310	-0.82
第2区計	384,596	179,504	205,092	390,771	-6,175	-1.58

公職選挙法の一部を改正する法律（区割り改定法）の施行（令和4年11月28日）に伴い、

小選挙区が以下のとおりとなりました。

第1区 和歌山市、紀の川市、岩出市

第2区 第1区以外の市町村

## 2. 前回の市町村選挙における投票率

(令和6年3月1日現在)

市町村名	市 町 村 長		市町村議会議員（一般選挙）	
	選挙期日	投票率	選挙期日	投票率
和歌山市	令和4年8月21日	31.54%	令和5年4月23日	44.23%
海南市	令和3年4月11日	無投票	令和4年4月24日	52.33%
橋本市	令和4年3月20日	54.41%	令和5年4月23日	50.96%
有田市	令和2年9月6日	60.51%	令和5年9月10日	61.14%
御坊市	令和2年5月24日	無投票	令和5年1月22日	63.79%
田辺市	令和3年4月25日	59.36%	令和3年4月25日	59.36%
新宮市	令和3年10月24日	71.19%	令和5年4月23日	64.14%
紀の川市	令和4年2月27日	55.16%	令和3年12月5日	58.84%
岩出市	令和2年10月4日	無投票	令和3年1月31日	無投票
紀美野町	令和3年9月12日	無投票	令和5年4月23日	無投票
かつらぎ町	令和5年10月1日	無投票	令和4年7月24日	59.95%
九度山町	令和4年4月24日	76.47%	令和5年4月23日	無投票
高野町	令和4年4月17日	80.04%	令和5年4月23日	78.22%
湯浅町	令和2年8月30日	無投票	令和5年4月23日	70.28%
広川町	令和3年9月12日	無投票	令和5年9月10日	75.27%
有田川町	令和4年1月30日	無投票	令和4年1月30日	無投票
美浜町	令和5年2月12日	78.12%	令和5年2月12日	78.12%
日高町	令和4年4月24日	無投票	令和5年2月5日	無投票
由良町	令和2年4月26日	78.02%	令和5年2月19日	無投票
印南町	令和6年2月11日	62.17%	令和3年8月8日	82.64%
みなべ町	令和2年10月4日	無投票	令和2年10月4日	75.70%
日高川町	令和3年5月16日	無投票	令和4年4月17日	無投票
白浜町	令和2年4月26日	63.75%	令和4年3月20日	55.98%
上富田町	令和4年1月30日	61.82%	令和4年4月24日	60.74%
すさみ町	令和5年4月23日	無投票	令和5年4月23日	79.51%
那智勝浦町	令和4年4月24日	66.62%	令和5年6月25日	63.15%
太地町	令和2年7月12日	無投票	令和3年7月18日	79.11%
古座川町	令和2年6月7日	87.28%	令和2年6月7日	87.23%
北山村	令和2年7月12日	無投票	令和5年12月3日	84.44%
串本町	令和3年4月18日	70.75%	令和3年4月18日	70.75%

【参考】県政・国政選挙の状況

(1) 知事選挙における投票率の推移

(単位：%)

市町村名	H26.11.30			H30.11.25			R4.11.27		
	男	女	計	男	女	計	男	女	計
和歌山市	29.49	29.25	29.37	30.92	30.73	30.82	35.52	36.14	35.85
海南市	41.58	41.15	41.35	38.60	38.14	38.35	37.77	36.84	37.27
橋本市	38.69	37.54	38.07	35.49	34.54	34.99	36.37	35.39	35.85
有田市	43.59	43.81	43.71	39.72	39.95	39.84	39.13	39.71	39.44
御坊市	47.52	47.53	47.53	46.64	47.52	47.10	45.41	45.59	45.51
田辺市	43.44	43.76	43.61	39.07	39.90	39.51	39.38	39.35	39.37
新宮市	43.81	46.25	45.14	40.94	42.35	41.71	39.75	40.62	40.22
紀の川市	40.74	41.00	40.88	38.37	38.34	38.36	40.76	40.96	40.87
岩出市	32.89	32.97	32.93	31.37	30.56	30.94	30.17	29.73	29.94
市計	35.39	35.35	35.37	34.50	34.43	34.47	36.76	36.97	36.87
紀美野町	54.54	55.53	55.07	55.92	54.16	54.96	56.25	54.21	55.15
小計	54.54	55.53	55.07	55.92	54.16	54.96	56.25	54.21	55.15
かつらぎ町	53.59	53.52	53.55	50.63	49.90	50.24	50.83	50.16	50.47
九度山町	54.99	55.76	55.41	53.38	52.13	52.70	53.73	54.67	54.24
高野町	63.01	63.44	63.24	62.90	64.63	63.81	64.17	65.91	65.08
小計	55.13	55.22	55.18	52.72	52.17	52.43	53.00	52.88	52.94
湯浅町	48.91	49.96	49.47	49.66	51.35	50.56	46.40	47.69	47.09
広川町	55.13	58.34	56.84	55.77	57.79	56.85	54.73	56.70	55.78
有田川町	50.36	50.79	50.60	48.34	48.79	48.58	46.09	45.47	45.76
小計	50.72	51.74	51.27	49.84	50.86	50.39	47.50	47.78	47.65
美浜町	58.43	60.77	59.70	56.30	57.53	56.97	56.71	57.18	56.96
日高町	65.71	64.61	65.12	61.13	61.63	61.40	56.30	55.82	56.04
由良町	62.92	66.61	64.86	60.88	63.23	62.10	59.54	60.94	60.26
印南町	65.11	65.15	65.13	62.31	62.05	62.17	60.37	59.97	60.16
みなべ町	55.90	56.82	56.39	53.96	53.14	53.52	53.97	52.77	53.34
日高川町	72.94	72.31	72.60	69.77	68.78	69.25	67.64	66.99	67.30
小計	63.19	63.97	63.60	60.53	60.59	60.56	58.97	58.61	58.78
白浜町	44.13	45.70	44.97	40.01	41.83	40.98	39.81	39.74	39.77
上富田町	45.69	46.80	46.28	40.63	43.14	41.96	41.95	43.42	42.73
すさみ町	62.10	65.06	63.67	58.29	61.46	59.98	59.90	61.99	61.00
小計	46.68	48.22	47.50	42.13	44.34	43.31	42.57	43.28	42.95

市町村名	H 2 6 . 1 1 . 3 0			H 3 0 . 1 1 . 2 5			R 4 . 1 1 . 2 7		
	男	女	計	男	女	計	男	女	計
那智勝浦町	48.87	51.18	50.12	46.55	49.88	48.34	44.18	47.03	45.71
太 地 町	64.05	64.94	64.54	64.84	66.82	65.94	66.35	67.83	67.18
古座川町	70.26	71.34	70.86	66.82	69.80	68.44	68.23	67.08	67.60
北 山 村	80.63	83.12	81.99	80.66	82.95	81.91	77.30	75.90	76.54
串 本 町	46.26	48.64	47.54	45.45	46.16	45.83	45.32	45.93	45.64
小 計	50.86	53.15	52.10	49.42	51.62	50.60	48.56	50.20	49.44
町村計	53.71	54.90	54.35	51.48	52.39	51.97	50.54	50.83	50.70
県 計	39.50	39.78	39.65	38.23	38.42	38.33	39.73	39.96	39.86

## (2) 県議会議員選挙における投票率の推移

(単位：%)

市町村名	H27.4.12			H31.4.7			R5.4.9		
	男	女	計	男	女	計	男	女	計
和歌山市	43.22	44.14	43.71	41.09	41.73	41.43	40.33	40.37	40.35
海南市	50.79	49.20	49.93	52.52	51.27	51.85	-	-	-
橋本市	56.26	56.69	56.49	-	-	-	-	-	-
有田市	-	-	-	-	-	-	-	-	-
御坊市	-	-	-	61.93	63.07	62.53	60.79	61.89	61.37
田辺市	54.21	53.76	53.97	-	-	-	-	-	-
新宮市	-	-	-	-	-	-	54.64	57.69	56.31
紀の川市	-	-	-	-	-	-	44.03	44.16	44.10
岩出市	38.26	38.97	38.63	36.73	36.42	36.57	-	-	-
市計	46.21	46.71	46.47	42.81	43.21	43.02	42.59	42.89	42.75
紀美野町	61.82	61.03	61.39	62.76	61.37	62.00	-	-	-
小計	61.82	61.03	61.39	62.76	61.37	62.00	-	-	-
かつらぎ町	-	-	-	-	-	-	-	-	-
九度山町	-	-	-	-	-	-	-	-	-
高野町	-	-	-	-	-	-	-	-	-
小計	-	-	-	-	-	-	-	-	-
湯浅町	-	-	-	-	-	-	-	-	-
広川町	-	-	-	-	-	-	-	-	-
有田川町	-	-	-	-	-	-	-	-	-
小計	-	-	-	-	-	-	-	-	-
美浜町	-	-	-	59.12	59.35	59.25	-	-	-
日高町	-	-	-	65.93	65.80	65.86	-	-	-
由良町	-	-	-	63.32	62.38	62.83	-	-	-
印南町	-	-	-	73.60	72.98	73.27	-	-	-
みなべ町	-	-	-	61.85	59.69	60.70	-	-	-
日高川町	-	-	-	74.47	73.10	73.74	-	-	-
小計	-	-	-	66.56	65.56	66.03	-	-	-
白浜町	58.83	61.41	60.21	54.85	56.52	55.74	53.77	54.78	54.31
上富田町	57.19	57.51	57.36	50.76	52.46	51.66	51.92	52.86	52.42
すさみ町	70.72	75.17	73.08	69.46	71.17	70.37	71.21	72.26	71.76
小計	59.57	61.56	60.63	54.85	56.55	55.75	54.76	55.73	55.28



市町村名	H27.4.12			H31.4.7			R5.4.9		
	男	女	計	男	女	計	男	女	計
那智勝浦町	52.22	54.92	53.68	52.70	55.09	53.99	-	-	-
太地町	58.18	58.72	58.48	58.36	58.85	58.63	-	-	-
古座川町	72.51	71.31	71.85	71.98	72.32	72.17	-	-	-
北山村	73.40	80.69	77.43	76.54	74.76	75.58	-	-	-
串本町	55.67	54.53	55.06	60.98	62.20	61.63	-	-	-
小計	55.93	56.63	56.31	58.43	59.98	59.27	-	-	-
町村計	58.21	59.29	58.79	60.66	61.10	60.90	54.76	55.73	55.28
県計	47.79	48.40	48.11	46.77	47.21	47.01	43.55	43.90	43.74

(注) 「-」は無投票

## (3) 衆議院議員総選挙における投票率の推移

(単位：%)

市町村名	H 2 6 . 1 2 . 1 4			H 2 9 . 1 0 . 2 2			R 3 . 1 0 . 3 1		
	男	女	計	男	女	計	男	女	計
和歌山市	47.79	45.98	46.82	48.21	46.43	47.27	55.13	55.19	55.16
計	47.79	45.98	46.82	48.21	46.43	47.27	55.13	55.19	55.16
海 南 市	54.26	51.32	52.68	54.10	51.29	52.59	57.60	55.58	56.51
橋本市	53.38	50.36	51.77	54.93	52.98	53.89	59.43	58.12	58.73
有田市	50.44	48.33	49.31	50.36	47.33	48.75	58.69	57.96	58.31
紀の川市	51.86	49.53	50.62	54.51	53.23	53.83	59.09	58.79	58.93
岩出市	46.31	44.89	45.57	47.52	46.23	46.84	51.45	50.58	51.00
市 計	51.49	49.11	50.22	52.68	50.76	51.66	57.23	56.21	56.69
紀美野町	62.19	59.62	60.80	65.24	61.93	63.45	69.72	65.55	67.47
海草郡計	62.19	59.62	60.80	65.24	61.93	63.45	69.72	65.55	67.47
かつらぎ町	59.91	57.12	58.41	61.13	58.66	59.80	67.34	65.74	66.49
九度山町	60.91	59.46	60.13	64.11	63.55	63.81	67.35	66.53	66.91
高野町	63.39	62.72	63.04	68.02	66.10	67.02	76.17	74.59	75.34
伊都郡計	60.57	58.28	59.34	62.59	60.51	61.47	68.47	66.97	67.67
御坊市	56.03	54.81	55.38	60.29	59.94	60.11	62.26	62.86	62.58
田辺市	51.64	49.16	50.31	53.70	52.70	53.17	56.54	55.69	56.08
新宮市	54.70	54.54	54.61	67.63	69.37	68.58	62.29	63.73	63.08
市 計	53.15	51.46	52.24	58.06	57.92	57.99	58.90	58.87	58.88
湯浅町	54.83	52.88	53.79	60.92	58.52	59.63	64.32	65.83	65.13
広川町	59.18	59.31	59.25	62.65	63.44	63.07	66.69	67.42	67.08
有田川町	55.11	52.94	53.94	60.68	58.98	59.77	63.87	62.51	63.15
有田郡計	55.68	53.92	54.73	61.05	59.55	60.25	64.43	64.15	64.28
美浜町	63.45	63.14	63.28	66.56	65.91	66.21	68.97	70.77	69.94
日高町	67.25	65.52	66.32	67.83	66.81	67.29	72.22	70.30	71.20
由良町	64.57	66.20	65.43	63.88	62.94	63.39	70.88	71.68	71.29
印南町	67.12	65.23	66.11	68.44	66.40	67.35	72.34	70.65	71.44
みなべ町	60.52	58.77	59.59	65.68	64.66	65.14	68.47	66.94	67.66
日高川町	74.82	72.35	73.49	75.14	73.59	74.31	77.27	74.95	76.04
日高郡計	66.13	64.88	65.46	68.13	66.95	67.50	71.68	70.65	71.14
白浜町	51.62	51.37	51.49	53.43	53.73	53.59	56.65	56.34	56.49
上富田町	52.07	52.17	52.12	54.59	56.17	55.43	58.38	59.49	58.97
すさみ町	65.38	66.30	65.87	66.44	67.40	66.95	71.05	71.23	71.14
西牟婁郡計	53.30	53.30	53.30	55.23	56.06	55.67	58.70	58.99	58.85

市町村名	H 2 6 . 1 2 . 1 4			H 2 9 . 1 0 . 2 2			R 3 . 1 0 . 3 1		
	男	女	計	男	女	計	男	女	計
那智勝浦町	55.77	56.14	55.97	57.36	57.19	57.27	62.46	62.66	62.57
太 地 町	65.33	65.33	65.33	65.67	65.55	65.60	69.82	69.52	69.65
古座川町	71.13	69.61	70.30	72.46	73.00	72.76	75.85	74.15	74.92
北 山 村	78.76	84.48	81.88	77.01	84.82	81.27	80.00	81.07	80.58
串 本 町	53.85	53.08	53.44	57.71	56.02	56.81	60.85	59.38	60.06
東牟婁郡計	57.10	56.96	57.03	59.52	58.92	59.19	63.53	62.93	63.20
第1区計	47.79	45.98	46.82	48.21	46.43	47.27	55.13	55.19	55.16
第2区計	52.66	50.30	51.40	53.93	51.98	52.89	58.55	57.41	57.94
第3区計	56.27	55.07	55.63	60.03	59.57	59.78	62.47	62.18	62.32
町村計	58.92	57.82	58.33	61.74	60.77	61.22	65.61	64.88	65.22
県 計	51.99	50.23	51.05	53.69	52.32	52.96	58.46	58.05	58.24

## (4) 参議院議員選挙(選挙区)における投票率の推移

(単位: %)

市町村名	H28.7.10			R1.7.21			R4.7.10		
	男	女	計	男	女	計	男	女	計
和歌山市	50.96	49.84	50.36	45.13	44.39	44.73	49.19	48.82	48.99
海南市	57.12	54.57	55.76	51.30	48.72	49.91	51.45	49.14	50.21
橋本市	57.37	55.65	56.45	51.85	49.51	50.60	53.01	51.96	52.45
有田市	56.45	55.45	55.92	52.44	51.36	51.87	54.52	54.58	54.55
御坊市	58.95	58.72	58.83	55.35	55.16	55.25	56.46	56.29	56.37
田辺市	56.04	55.80	55.91	51.19	50.69	50.92	51.70	51.37	51.52
新宮市	57.96	59.05	58.55	55.86	57.44	56.72	56.17	56.94	56.59
紀の川市	54.63	53.38	53.97	50.23	49.32	49.75	51.28	50.62	50.93
岩出市	50.59	49.41	49.97	44.99	43.78	44.35	46.73	46.13	46.41
市計	53.46	52.41	52.90	48.13	47.22	47.65	50.58	50.07	50.31
紀美野町	67.05	65.55	66.23	64.40	61.47	62.81	65.04	61.45	63.10
小計	67.05	65.55	66.23	64.40	61.47	62.81	65.04	61.45	63.10
かつらぎ町	62.75	61.01	61.81	61.88	60.61	61.20	61.02	60.13	60.55
九度山町	66.83	66.70	66.76	61.95	61.07	61.47	60.77	60.23	60.47
高野町	67.93	69.38	68.69	67.52	68.28	67.92	70.11	70.32	70.22
小計	64.19	63.13	63.62	62.63	61.66	62.11	62.12	61.39	61.73
湯浅町	64.21	63.94	64.07	60.94	61.22	61.09	61.41	61.97	61.71
広川町	65.86	67.47	66.72	64.16	64.42	64.30	63.01	64.14	63.61
有田川町	62.22	61.32	61.74	59.12	57.22	58.10	58.48	56.98	57.68
小計	63.33	62.98	63.14	60.38	59.40	59.85	59.94	59.40	59.66
美浜町	67.72	67.92	67.83	63.47	63.71	63.60	66.23	67.64	66.98
日高町	71.72	70.62	71.13	66.33	66.79	66.57	65.13	63.93	64.49
由良町	68.37	69.10	68.75	65.35	66.26	65.82	67.00	67.48	67.25
印南町	70.90	69.17	69.98	68.65	66.62	67.57	68.51	66.75	67.58
みなべ町	64.33	62.96	63.60	61.21	59.65	60.38	61.34	60.58	60.94
日高川町	77.97	76.27	77.06	74.97	72.87	73.85	74.86	73.32	74.04
小計	69.97	69.03	69.47	66.60	65.69	66.12	66.96	66.28	66.60
白浜町	56.26	56.64	56.46	51.23	51.62	51.44	49.29	49.30	49.30
上富田町	56.78	57.92	57.38	50.97	52.88	51.98	51.28	52.32	51.83
すさみ町	66.96	68.23	67.63	62.04	62.87	62.49	65.22	65.41	65.32
小計	57.60	58.33	57.99	52.23	53.23	52.76	51.59	52.02	51.82

市町村名	H28.7.10			R1.7.21			R4.7.10		
	男	女	計	男	女	計	男	女	計
那智勝浦町	60.38	60.85	60.64	57.18	57.51	57.36	56.47	57.88	57.23
太地町	65.34	69.44	67.60	64.31	63.73	63.99	66.90	66.03	66.41
古座川町	73.36	73.85	73.63	72.92	73.44	73.21	72.46	73.08	72.80
北山村	81.38	83.48	82.54	82.49	80.48	81.40	80.12	75.37	77.54
串本町	58.81	58.34	58.56	56.84	56.09	56.44	56.90	56.06	56.45
小計	61.29	61.75	61.54	59.04	58.88	58.96	58.92	59.13	59.03
町村計	63.73	63.46	63.59	60.51	59.99	60.23	60.29	59.89	60.07
県計	55.74	54.89	55.29	50.84	50.05	50.42	52.68	52.20	52.42
第1区計	50.96	49.84	50.36	45.13	44.39	44.73	49.19	48.82	48.99
第2区計	56.36	54.83	55.55	51.53	49.94	50.68	52.45	51.44	51.91
第3区計	60.42	60.32	60.36	57.10	56.93	57.01	57.23	57.08	57.15



# 普通會計關係

# 1. 令和4年度普通会計

## (1) 決算の状況

(単位：千円、%)

市町村名	令和4年度		令和4年度		歳入歳出 差引額	実質収支
	歳入総額	対前年 伸び率	歳出総額	対前年 伸び率		
和歌山市	166,962,820	▲ 4.9	165,044,024	▲ 2.6	1,918,796	1,556,419
海南市	26,918,329	▲ 0.2	26,089,863	0.4	828,466	651,194
橋本市	30,416,414	▲ 0.5	29,394,881	1.4	1,021,533	924,365
有田市	26,369,033	18.2	25,652,518	18.1	716,515	699,046
御坊市	17,878,652	11.5	16,590,903	11.7	1,287,749	1,262,793
田辺市	46,825,370	▲ 7.1	44,091,563	▲ 7.5	2,733,807	2,106,948
新宮市	20,632,797	▲ 13.5	19,060,712	▲ 14.4	1,572,085	1,538,201
紀の川市	33,433,239	1.4	31,893,017	1.8	1,540,222	1,044,779
岩出市	20,605,830	▲ 3.2	19,908,046	▲ 3.6	697,784	503,054
市計	390,042,484	▲ 2.5	377,725,527	▲ 1.4	12,316,957	10,286,799
紀美野町	8,967,205	3.3	8,420,769	6.5	546,436	397,034
かつらぎ町	11,230,273	▲ 8.0	10,589,676	▲ 10.3	640,597	331,549
九度山町	4,285,217	3.6	4,114,561	1.6	170,656	147,823
高野町	5,740,564	5.6	5,523,590	6.3	216,974	191,457
湯浅町	11,872,148	▲ 6.5	11,445,509	▲ 5.6	426,639	348,884
広川町	5,564,344	▲ 6.8	5,373,275	▲ 4.9	191,069	137,231
有田川町	17,157,124	▲ 6.5	16,551,124	▲ 6.6	606,000	376,990
美浜町	5,550,187	8.2	5,347,508	11.9	202,679	175,546
日高町	5,271,788	▲ 7.3	4,882,958	▲ 5.4	388,830	373,638
由良町	4,508,528	2.6	4,307,190	5.3	201,338	192,819
印南町	7,046,240	▲ 0.6	6,823,069	0.8	223,171	183,175
みなべ町	9,956,971	▲ 6.4	8,892,605	▲ 5.8	1,064,366	867,554
日高川町	9,911,790	▲ 1.8	9,665,350	▲ 1.2	246,440	213,500
白浜町	13,841,656	▲ 3.8	13,201,021	▲ 4.3	640,635	589,212
上富田町	7,740,587	▲ 0.9	7,542,262	1.9	198,325	186,915
すさみ町	4,846,226	▲ 8.8	4,744,471	▲ 8.5	101,755	98,985
那智勝浦町	10,302,896	▲ 1.5	10,088,680	▲ 1.4	214,216	179,567
太地町	4,232,340	16.1	4,084,455	16.2	147,885	130,376
古座川町	3,914,605	▲ 4.4	3,449,890	▲ 1.8	464,715	406,900
北山村	2,794,517	22.1	2,672,820	21.0	121,697	96,932
串本町	12,220,704	▲ 7.2	11,895,206	▲ 6.5	325,498	231,357
町村計	166,955,910	▲ 2.8	159,615,989	▲ 2.1	7,339,921	5,857,444
県計	556,998,394	▲ 2.6	537,341,516	▲ 1.6	19,656,878	16,144,243



## (2) 歳入の構成

(単位：千円、%)

市町村名	令和4年度 歳入総額	歳入の構成比率					
		地方税	地方交付税	国・県 支出金	地方債 (臨財債除く)	臨時財政 対策債	その他
和歌山市	166,962,820	35.3	9.0	34.1	3.5	2.1	16.0
海南市	26,918,329	25.2	25.9	23.3	9.6	0.9	15.1
橋本市	30,416,414	22.8	30.3	25.2	3.2	0.8	17.7
有田市	26,369,033	14.9	14.9	21.5	14.7	0.5	33.5
御坊市	17,878,652	18.9	24.4	21.7	12.6	0.6	21.8
田辺市	46,825,370	17.9	33.4	22.3	6.0	0.4	20.0
新宮市	20,632,797	15.5	34.0	21.6	5.7	0.5	22.7
紀の川市	33,433,239	20.8	30.9	22.0	6.3	0.6	19.4
岩出市	20,605,830	30.2	21.5	29.9	0.2	1.1	17.1
市計	390,042,484	26.9	19.7	27.9	5.6	1.3	18.6
紀美野町	8,967,205	8.8	44.5	14.3	7.5	0.5	24.4
かつらぎ町	11,230,273	17.9	38.2	16.3	4.5	0.7	22.4
九度山町	4,285,217	9.4	46.2	16.6	7.0	0.5	20.3
高野町	5,740,564	5.9	38.1	11.7	25.9	0.0	18.4
湯浅町	11,872,148	9.4	21.3	16.7	8.4	0.4	43.8
広川町	5,564,344	13.5	39.1	19.2	8.4	0.5	19.3
有田川町	17,157,124	18.7	39.0	19.3	4.2	0.7	18.1
美浜町	5,550,187	11.2	33.2	17.6	5.0	0.5	32.5
日高町	5,271,788	14.6	40.9	19.1	2.9	0.6	21.9
由良町	4,508,528	14.7	46.8	18.9	6.6	0.7	12.3
印南町	7,046,240	15.2	35.5	24.4	9.8	0.6	14.5
みなべ町	9,956,971	16.7	36.7	18.5	5.5	0.5	22.1
日高川町	9,911,790	11.9	45.8	21.3	8.4	0.5	12.1
白浜町	13,841,656	23.2	30.7	18.7	5.4	0.7	21.3
上富田町	7,740,587	23.1	29.6	23.1	2.0	0.9	21.3
すさみ町	4,846,226	9.8	48.4	12.2	6.2	0.5	22.9
那智勝浦町	10,302,896	14.1	38.6	17.2	13.5	0.6	16.0
太地町	4,232,340	5.1	34.1	20.7	20.7	0.3	19.1
古座川町	3,914,605	5.2	51.6	14.3	2.4	0.4	26.1
北山村	2,794,517	2.9	24.7	7.0	7.3	0.0	58.1
串本町	12,220,704	12.1	39.3	19.0	8.0	0.5	21.1
町村計	166,955,910	14.1	37.4	18.0	7.6	0.5	22.4
県計	556,998,394	23.0	25.0	24.9	6.2	1.1	19.8

## (3) 歳出の構成

(単位：千円、%)

市町村名	令和4年度 歳出総額	歳出の構成比率						
		義務的経費				投資的 経費	物件費	その他
		人件費	扶助費	公債費	計			
和歌山市	165,044,024	15.1	34.5	9.9	59.5	5.8	11.2	23.5
海南市	26,089,863	17.0	17.9	12.5	47.4	15.7	13.8	23.1
橋本市	29,394,881	16.2	23.6	12.3	52.1	4.4	12.2	31.3
有田市	25,652,518	10.8	9.3	4.2	24.3	30.1	11.0	34.6
御坊市	16,590,903	15.4	19.4	8.8	43.6	16.0	13.9	26.5
田辺市	44,091,563	18.8	19.8	12.2	50.8	10.3	15.6	23.3
新宮市	19,060,712	15.0	19.1	16.1	50.2	8.2	12.7	28.9
紀の川市	31,893,017	15.2	19.4	9.1	43.8	9.2	14.9	32.1
岩出市	19,908,046	12.2	28.6	6.6	47.5	8.3	15.6	28.6
市計	377,725,527	15.3	26.1	10.2	51.5	9.5	12.7	26.3
紀美野町	8,420,769	16.7	5.4	16.8	38.9	15.8	13.6	31.7
かつらぎ町	10,589,676	16.2	10.0	14.3	40.6	6.8	22.0	30.6
九度山町	4,114,561	17.8	6.8	11.4	35.9	13.2	21.3	29.6
高野町	5,523,590	15.0	3.3	6.9	25.3	33.7	16.8	24.2
湯浅町	11,445,509	10.2	9.6	6.3	26.0	14.5	25.9	33.6
広川町	5,373,275	16.7	11.0	8.4	36.1	21.2	14.1	28.6
有田川町	16,551,124	17.7	9.8	14.6	42.1	8.4	14.6	34.9
美浜町	5,347,508	15.0	8.5	5.7	29.2	13.9	22.3	34.6
日高町	4,882,958	14.3	13.2	8.4	35.9	10.4	22.9	30.8
由良町	4,307,190	13.2	9.6	11.2	34.0	12.3	15.0	38.7
印南町	6,823,069	10.5	9.5	10.3	30.2	18.2	14.7	36.9
みなべ町	8,892,605	13.7	10.4	11.3	35.4	15.5	15.7	33.4
日高川町	9,665,350	15.2	7.6	11.6	34.5	19.5	16.3	29.7
白浜町	13,201,021	19.5	12.6	11.3	43.4	10.6	19.3	26.7
上富田町	7,542,262	14.8	13.1	8.9	36.7	8.1	17.7	37.5
すさみ町	4,744,471	16.0	6.8	12.9	35.7	14.7	16.8	32.8
那智勝浦町	10,088,680	17.9	11.2	10.6	39.7	15.7	14.6	30.0
太地町	4,084,455	14.4	4.3	9.6	28.3	34.0	16.0	21.7
古座川町	3,449,890	18.0	5.0	9.7	32.7	11.0	17.8	38.5
北山村	2,672,820	8.8	1.8	6.3	16.8	19.0	28.8	35.4
串本町	11,895,206	16.8	10.7	11.6	39.1	13.9	15.4	31.6
町村計	159,615,989	15.6	9.3	11.0	35.9	14.5	17.8	31.8
県計	537,341,516	15.4	21.1	10.4	46.9	11.0	14.2	27.9

## (4) 市町村税の状況

## (a) 市町村税決算

(単位：百万円、%)

市町村名	令和4年度現年課税分			令和4年度滞納繰越分			令和4年度計		
	調定済額	収入済額	徴収率	調定済額	収入済額	徴収率	調定済額	収入済額	徴収率
和歌山市	59,097	58,649	99.2	1,131	282	24.9	60,292	58,994	97.8
海南市	6,777	6,736	99.4	137	32	23.4	6,925	6,779	97.9
橋本市	6,910	6,852	99.2	177	62	34.8	7,100	6,926	97.6
有田市	3,917	3,891	99.3	78	25	31.6	4,001	3,921	98.0
御坊市	3,404	3,366	98.9	46	12	25.9	3,455	3,383	97.9
田辺市	8,381	8,340	99.5	95	36	38.5	8,497	8,397	98.8
新宮市	3,205	3,177	99.1	180	16	8.7	3,390	3,198	94.4
紀の川市	6,929	6,881	99.3	175	45	25.5	7,122	6,944	97.5
岩出市	6,219	6,182	99.4	104	31	30.2	6,337	6,227	98.3
市計	104,841	104,074	99.3	2,123	540	25.4	107,118	104,768	97.8
紀美野町	789	783	99.3	19	5	28.2	810	791	97.7
かつらぎ町	2,004	1,989	99.2	119	17	14.7	2,129	2,012	94.5
九度山町	403	401	99.7	6	1	23.9	410	404	98.6
高野町	339	337	99.5	5	2	34.1	345	340	98.6
湯浅町	1,114	1,105	99.2	33	5	13.8	1,149	1,112	96.7
広川町	750	746	99.5	13	3	19.7	764	750	98.2
有田川町	3,201	3,187	99.6	41	14	32.9	3,251	3,210	98.7
美浜町	622	616	99.1	20	4	18.2	643	621	96.5
日高町	765	761	99.5	18	5	26.3	784	767	97.8
由良町	661	658	99.6	7	3	48.7	670	663	99.0
印南町	1,071	1,062	99.2	27	4	15.3	1,101	1,069	97.1
みなべ町	1,661	1,650	99.3	16	5	34.7	1,682	1,660	98.7
日高川町	1,177	1,169	99.4	15	4	23.7	1,195	1,176	98.4
白浜町	3,208	3,174	98.9	131	31	23.7	3,345	3,210	96.0
上富田町	1,784	1,774	99.5	30	12	38.9	1,818	1,790	98.5
すさみ町	474	473	99.8	4	1	21.3	480	475	99.0
那智勝浦町	1,451	1,435	98.9	89	13	15.1	1,543	1,452	94.1
太地町	216	213	98.6	60	3	5.8	276	217	78.5
古座川町	203	201	98.8	8	2	23.3	212	203	96.0
北山村	81	80	98.7	0	0	27.2	81	80	98.5
串本町	1,479	1,470	99.4	53	10	18.4	1,534	1,483	96.7
町村計	23,452	23,287	99.3	714	144	20.1	24,222	23,486	97.0
県計	128,293	127,360	99.3	2,837	684	24.1	131,340	128,254	97.7

(注1)各市町村の調定済額・収入済額が単位未満の場合は表示していないため合計が一致しない場合がある。

(注2)徴収率は、千円単位の調定済額、収入済額により算出した。

(注3)令和4年度計には、軽自動車税環境性能割の額を含むため、現年課税分と滞納繰越分の合計額とは一致しない。

## (b) 市町村税の税目別構成

(単位：千円、%)

市町村名	令和4年度 市町村税 収入総額	市 町 村 税 の 構 成					
		市 町 村 民 税	固 定 資 産 税	軽 自 動 車 税	た ば こ 税	都 市 計 画 税	そ の 他
和歌山市	58,993,622	38.7	43.5	2.1	4.8	7.2	3.9
海南市	6,778,789	39.2	49.9	2.9	4.5	3.5	0.0
橋本市	6,926,040	43.6	41.5	3.4	5.9	5.7	0.0
有田市	3,920,731	45.0	47.1	3.0	4.8	0.0	0.0
御坊市	3,382,612	35.9	48.7	3.2	8.0	4.2	0.0
田辺市	8,396,876	43.5	40.8	4.1	7.0	4.0	0.5
新宮市	3,198,487	43.2	45.9	3.3	7.5	0.0	0.1
紀の川市	6,944,372	42.1	43.3	4.2	5.3	5.0	0.0
岩出市	6,226,917	45.3	38.5	3.6	7.1	5.4	0.0
市 計	104,768,446	40.3	43.6	2.7	5.4	5.7	2.2
紀美野町	791,328	38.6	51.0	5.3	5.1	0.0	0.0
かつらぎ町	2,011,644	34.8	49.8	4.1	6.2	4.9	0.2
九度山町	403,994	40.3	51.0	5.1	3.6	0.0	0.0
高野町	340,303	38.2	50.3	3.8	5.1	2.6	0.0
湯浅町	1,111,936	43.3	41.0	4.6	8.9	2.0	0.1
広川町	750,316	36.1	55.3	4.3	4.2	0.0	0.1
有田川町	3,209,758	39.0	49.8	4.2	6.7	0.0	0.4
美浜町	620,916	51.0	39.5	4.7	4.8	0.0	0.0
日高町	767,367	46.1	42.3	4.5	6.4	0.0	0.7
由良町	663,273	32.3	60.4	3.8	3.5	0.0	0.0
印南町	1,068,795	35.1	57.6	3.9	3.3	0.0	0.0
みなべ町	1,660,295	44.2	45.7	4.2	4.7	0.0	1.2
日高川町	1,175,706	35.4	56.8	4.2	3.4	0.0	0.1
白浜町	3,209,508	29.8	53.4	2.9	4.4	4.1	5.3
上富田町	1,790,247	42.8	44.9	4.1	8.1	0.0	0.1
すさみ町	475,002	29.0	60.0	3.4	5.9	0.0	1.7
那智勝浦町	1,452,173	36.7	47.0	4.1	9.1	0.0	3.0
太地町	216,767	45.0	46.8	5.4	1.6	0.0	1.2
古座川町	203,183	36.8	54.7	5.8	2.4	0.0	0.2
北山村	80,036	29.5	63.9	1.9	4.5	0.0	0.2
串本町	1,483,230	38.0	47.6	4.4	8.3	0.0	1.7
町村計	23,485,777	37.8	49.9	4.1	5.9	1.1	1.3
県 計	128,254,223	39.9	44.8	3.0	5.5	4.9	2.1

(注)各市町村の構成比率については、税目ごとに四捨五入を行っているため、合計が100.0にならない場合がある。

## (c) 主要税目徴収率の推移(現・滞合計)

(単位：%)

市町村名	市町村税計			市町村民税		
	令和2年度	令和3年度	令和4年度	令和2年度	令和3年度	令和4年度
和歌山市	97.2	98.0	97.8	97.7	97.9	97.6
海南市	97.3	97.9	97.9	98.2	98.2	98.3
橋本市	96.4	97.0	97.6	98.1	98.7	98.9
有田市	96.9	97.7	98.0	97.6	97.8	98.3
御坊市	98.0	98.5	97.9	98.5	98.7	98.5
田辺市	97.4	98.6	98.8	98.2	98.7	98.9
新宮市	93.0	94.5	94.4	96.4	97.3	97.2
紀の川市	96.9	97.3	97.5	97.8	98.2	98.3
岩出市	97.8	98.0	98.3	98.3	98.4	98.4
市計	97.1	97.8	97.8	97.8	98.1	98.0
紀美野町	97.7	97.6	97.7	98.6	98.6	98.7
かつらぎ町	93.3	94.2	94.5	97.0	97.2	97.5
九度山町	98.2	98.4	98.6	99.0	99.3	99.4
高野町	98.4	98.5	98.6	98.6	98.6	99.0
湯浅町	96.2	96.9	96.7	97.8	97.8	97.6
広川町	96.0	98.2	98.2	98.9	98.7	98.4
有田川町	97.8	98.6	98.7	98.7	99.1	99.1
美浜町	95.9	96.4	96.5	96.9	97.0	97.0
日高町	96.0	97.5	97.8	97.9	98.2	98.5
由良町	95.8	98.9	99.0	98.8	98.9	98.9
印南町	94.2	96.9	97.1	97.7	97.5	97.5
みなべ町	97.4	98.9	98.7	99.1	99.1	98.6
日高川町	97.7	98.6	98.4	98.5	98.8	98.5
白浜町	93.1	95.4	96.0	97.0	97.4	97.4
上富田町	96.4	98.1	98.5	98.0	98.4	98.6
すさみ町	92.7	98.3	99.0	99.0	99.0	99.1
那智勝浦町	88.8	93.7	94.1	97.1	97.6	98.3
太地町	78.7	77.9	78.5	95.5	95.9	96.2
古座川町	97.1	96.4	96.0	97.8	98.1	98.4
北山村	99.6	99.7	98.5	99.6	99.8	95.5
串本町	93.7	95.9	96.7	96.3	96.2	96.5
町村計	95.0	96.7	97.0	97.9	98.1	98.1
県計	96.7	97.6	97.7	97.8	98.1	98.0

(注)徴収率は、千円単位の調定済額、収入済額により算出した。

## (c) 主要税目徴収率の推移（現・滞合計）

（単位：％）

市町村名	純固定資産税			軽自動車税		
	令和2年度	令和3年度	令和4年度	令和2年度	令和3年度	令和4年度
和歌山市	96.5	97.9	97.7	96.9	96.9	96.8
海南市	96.4	97.6	97.4	97.1	97.0	97.3
橋本市	94.7	95.4	96.1	95.3	95.7	96.4
有田市	96.2	97.4	97.6	96.9	97.3	97.6
御坊市	97.4	98.2	97.2	97.4	97.4	97.4
田辺市	96.3	98.4	98.6	97.5	97.7	98.0
新宮市	89.0	91.0	90.8	95.5	95.2	95.5
紀の川市	96.0	96.4	96.8	94.9	95.1	95.6
岩出市	97.0	97.3	98.0	97.3	97.5	97.8
市計	96.1	97.4	97.4	96.6	96.7	96.9
紀美野町	97.2	97.0	97.0	94.0	93.8	93.9
かつらぎ町	91.3	92.7	93.1	95.8	96.0	96.0
九度山町	97.4	97.7	97.9	98.0	97.9	97.7
高野町	98.4	98.4	98.2	97.9	98.4	98.8
湯浅町	94.1	95.7	95.7	93.1	93.3	92.8
広川町	93.6	97.7	97.8	98.5	98.6	98.7
有田川町	96.9	98.0	98.4	97.2	97.1	97.3
美浜町	94.6	95.5	95.6	94.2	94.6	95.3
日高町	93.3	96.4	96.7	98.2	98.1	98.5
由良町	93.9	98.9	99.0	98.9	98.7	98.9
印南町	91.8	96.3	96.7	97.2	97.2	97.2
みなべ町	95.4	98.6	98.7	98.2	98.3	98.3
日高川町	97.1	98.6	98.4	96.4	96.4	96.4
白浜町	90.0	93.8	94.6	96.1	96.1	96.1
上富田町	94.6	97.9	98.3	94.0	94.7	95.6
すさみ町	88.3	97.8	98.9	98.6	98.4	98.8
那智勝浦町	80.5	89.2	89.6	94.8	95.6	95.6
太地町	66.3	63.1	64.5	96.9	96.6	96.6
古座川町	96.3	94.8	94.1	98.4	98.4	98.0
北山村	99.6	99.6	99.8	99.5	100.0	100.0
串本町	90.0	95.0	96.2	94.5	94.5	95.5
町村計	92.4	95.5	95.9	96.1	96.2	96.4
県計	95.3	97.0	97.1	96.5	96.6	96.8

(注)徴収率は、千円単位の調定済額、収入済額により算出した。

## (参考) 令和5年度概要調査平均価額

市町村名	土 地				家 屋	
	宅 地 (円/㎡)	田 (円/千㎡)	畑 (円/千㎡)	山 林 (円/千㎡)	木 造 (円/㎡)	非木造 (円/㎡)
和歌山市	29,603	114,798	52,989	14,231	24,660	38,824
海 南 市	15,782	112,323	54,267	10,402	17,412	21,698
橋 本 市	15,131	106,773	42,558	14,618	17,841	30,064
有 田 市	14,515	123,343	80,685	17,312	18,020	20,319
御 坊 市	14,121	117,549	66,488	12,434	16,655	28,332
田 辺 市	15,787	74,141	55,462	9,764	16,641	31,956
新 宮 市	19,267	63,914	38,278	10,576	15,236	33,077
紀の川市	9,535	108,937	61,015	16,612	16,835	21,631
岩 出 市	21,600	91,035	55,885	17,867	23,140	33,046
市 平 均	20,949	104,514	58,077	11,527	20,593	32,652
紀美野町	6,799	67,942	38,950	14,380	11,877	18,393
かつらぎ町	8,794	121,439	67,082	12,935	13,532	20,006
九度山町	8,499	126,752	52,199	15,479	12,329	23,462
高 野 町	8,357	56,832	40,244	12,365	7,720	21,060
湯 浅 町	14,662	126,726	88,543	11,202	14,261	19,290
広 川 町	9,346	104,372	57,245	12,376	17,246	16,022
有田川町	12,848	68,502	71,855	11,603	16,992	19,150
美 浜 町	9,885	141,587	86,497	13,850	16,338	20,497
日 高 町	8,330	120,939	65,461	9,621	20,982	19,138
由 良 町	8,474	109,715	53,644	16,147	16,255	20,340
印 南 町	6,395	109,464	96,776	19,809	18,337	21,550
みなべ町	11,578	120,344	64,702	13,725	15,503	23,851
日高川町	4,811	83,625	61,581	10,124	15,364	23,960
白 浜 町	12,746	116,716	45,090	17,865	17,042	33,848
上富田町	13,414	198,817	101,083	16,169	22,544	34,055
すさみ町	6,650	108,378	46,561	12,957	9,685	29,165
那智勝浦町	9,320	112,861	45,665	7,309	13,221	35,936
太 地 町	7,754	59,202	49,263	11,281	14,643	33,911
古座川町	5,097	67,473	41,333	6,833	8,439	16,026
北 山 村	2,761	38,900	26,381	8,808	6,170	17,802
串 本 町	8,783	76,604	50,647	9,712	12,261	28,461
町 村 平 均	9,886	106,142	65,526	11,922	15,238	24,380
県 平 均	17,881	105,189	61,712	11,778	18,996	30,872

### (5) 普通交付税額の推移

(単位：千円、%)

市町村名	令和3年度		令和4年度		令和5年度	
	決定額	対前年度 伸び率	決定額	対前年度 伸び率	決定額	対前年度 伸び率
和歌山市	13,620,362	35.5	14,170,317	4.0	16,361,310	15.5
海南市	5,996,240	11.3	5,953,641	-0.7	5,983,959	0.5
橋本市	8,039,290	6.4	8,265,987	2.8	8,140,561	-1.5
有田市	3,304,696	16.7	3,247,343	-1.7	2,977,796	-8.3
御坊市	3,081,901	13.4	3,033,973	-1.6	3,045,587	0.4
田辺市	13,482,475	5.3	13,142,107	-2.5	13,069,036	-0.6
新宮市	5,718,587	10.4	5,682,472	-0.6	5,673,368	-0.2
紀の川市	9,956,230	4.9	9,316,684	-6.4	9,388,705	0.8
岩出市	3,697,471	22.9	3,725,082	0.7	3,830,884	2.8
市計	66,897,252	13.3	66,537,606	-0.5	68,471,206	2.9
紀美野町	3,521,906	5.4	3,466,843	-1.6	3,494,615	0.8
かつらぎ町	3,882,349	12.3	3,826,300	-1.4	3,864,222	1.0
九度山町	1,867,297	13.9	1,819,350	-2.6	1,810,586	-0.5
高野町	1,785,845	15.3	1,795,050	0.5	1,788,051	-0.4
湯浅町	2,311,057	13.8	2,289,012	-1.0	2,364,038	3.3
広川町	1,861,848	12.0	1,833,013	-1.5	1,821,287	-0.6
有田川町	6,256,616	6.7	5,944,466	-5.0	5,987,237	0.7
美浜町	1,712,955	13.9	1,712,891	0.0	1,728,642	0.9
日高町	1,960,583	12.6	1,951,686	-0.5	1,965,226	0.7
由良町	1,870,931	14.6	1,900,727	1.6	1,954,032	2.8
印南町	2,272,649	13.0	2,233,343	-1.7	2,163,123	-3.1
みなべ町	3,279,386	7.2	3,153,087	-3.9	3,115,615	-1.2
日高川町	4,016,929	8.7	3,932,967	-2.1	3,924,538	-0.2
白浜町	3,734,233	8.3	3,732,892	0.0	3,681,550	-1.4
上富田町	2,038,949	18.3	2,010,522	-1.4	1,920,964	-4.5
すさみ町	2,128,966	13.2	2,013,995	-5.4	2,022,375	0.4
那智勝浦町	3,510,706	13.0	3,489,365	-0.6	3,551,057	1.8
太地町	1,313,927	18.8	1,324,135	0.8	1,422,537	7.4
古座川町	1,833,029	11.2	1,824,076	-0.5	1,769,653	-3.0
北山村	564,224	27.3	560,402	-0.7	544,414	-2.9
串本町	4,409,473	9.2	4,276,697	-3.0	4,311,040	0.8
町村計	56,133,858	11.0	55,090,819	-1.9	55,204,802	0.2
県計	123,031,110	12.2	121,628,425	-1.1	123,676,008	1.7

(注1)令和3年度の数値は、国の補正予算の増額に基づく調整復活額、臨時経済対策費及び臨時財政対策債償還基金費の増額による再算定後の値である。

(注2)令和4年度の数値は、国の補正予算の増額に基づく調整復活額、臨時経済対策費の増額による再算定後の値である。

(注3)令和5年度の数値は、国の補正予算の増額に基づく調整復活額、臨時経済対策費及び臨時財政対策債償還基金費の増額による再算定後の値である。



(6) 実質的な交付税額の推移 (普通交付税額+臨時財政対策債発行可能額)

(単位: 千円, %)

市町村名	令和3年度		令和4年度		令和5年度	
	決定額	対前年度 伸び率	決定額	対前年度 伸び率	決定額	対前年度 伸び率
和歌山市	21,589,735	41.7	17,662,374	-18.2	18,553,893	5.0
海南市	6,903,687	14.4	6,201,879	-10.2	6,088,183	-1.8
橋本市	8,905,000	8.3	8,506,853	-4.5	8,246,101	-3.1
有田市	3,740,340	19.4	3,370,916	-9.9	3,027,669	-10.2
御坊市	3,500,844	15.4	3,148,238	-10.1	3,096,603	-1.6
田辺市	14,523,178	6.2	13,427,165	-7.5	13,201,410	-1.7
新宮市	6,143,409	11.5	5,795,772	-5.7	5,726,595	-1.2
紀の川市	10,783,171	6.7	9,526,830	-11.7	9,487,053	-0.4
岩出市	4,472,719	25.9	3,944,841	-11.8	3,930,308	-0.4
市計	80,562,083	17.6	71,584,868	-11.1	71,357,815	-0.3
紀美野町	3,682,035	6.2	3,508,752	-4.7	3,513,636	0.1
かつらぎ町	4,170,778	13.4	3,902,928	-6.4	3,899,088	-0.1
九度山町	1,948,578	14.5	1,840,188	-5.6	1,820,008	-1.1
高野町	1,863,575	16.0	1,815,671	-2.6	1,797,120	-1.0
湯浅町	2,475,953	15.0	2,332,280	-5.8	2,384,402	2.2
広川町	1,969,592	12.7	1,862,289	-5.4	1,834,491	-1.5
有田川町	6,689,216	7.8	6,058,993	-9.4	6,039,072	-0.3
美浜町	1,812,645	14.7	1,739,210	-4.1	1,740,770	0.1
日高町	2,075,273	13.3	1,982,952	-4.4	1,979,487	-0.2
由良町	1,989,133	15.2	1,932,337	-2.9	1,967,803	1.8
印南町	2,421,589	14.1	2,272,212	-6.2	2,180,995	-4.0
みなべ町	3,478,635	8.2	3,205,754	-7.8	3,140,252	-2.0
日高川町	4,220,645	9.7	3,986,527	-5.5	3,948,624	-1.0
白浜町	4,110,636	9.6	3,836,119	-6.7	3,727,254	-2.8
上富田町	2,282,955	20.3	2,077,378	-9.0	1,950,679	-6.1
すさみ町	2,219,487	13.9	2,036,422	-8.2	2,032,636	-0.2
那智勝浦町	3,741,575	13.9	3,550,166	-5.1	3,579,107	0.8
太地町	1,368,510	19.4	1,337,981	-2.2	1,428,881	6.8
古座川町	1,898,679	11.8	1,840,838	-3.0	1,777,346	-3.4
北山村	583,680	27.9	565,540	-3.1	546,741	-3.3
串本町	4,639,450	10.1	4,336,838	-6.5	4,338,413	0.0
町本計	59,642,619	11.9	56,021,375	-6.1	55,626,805	-0.7
県計	140,204,702	15.1	127,606,243	-9.0	126,984,620	-0.5

(注1)令和3年度の数値は、国の補正予算の増額に基づく調整復活額、臨時経済対策費及び臨時財政対策債償還基金費の増額による再算定後の値である。

(注2)令和4年度の数値は、国の補正予算の増額に基づく調整復活額、臨時経済対策費の増額による再算定後の値である。

(注3)令和5年度の数値は、国の補正予算の増額に基づく調整復活額、臨時経済対策費及び臨時財政対策債償還基金費の増額による再算定後の値である。

## (7) 基金の状況

## (a) 積立基金

(単位：千円、%)

市町村名	令和4年度								標準財政規模 に対する積立 金残高の割合
	財政調整基金	減債基金		その他特定 目的基金		合計	対前年度 伸び率		
		対前年度 伸び率	対前年度 伸び率	対前年度 伸び率	対前年度 伸び率				
和歌山市	12,412,474	34.5	3,774,493	0.0	2,308,573	35.3	18,495,540	25.8	22.3
海南市	3,492,372	15.8	2,165	0.0	358,154	4.0	3,852,691	14.6	27.2
橋本市	3,061,277	29.8	287,093	0.0	1,825,182	7.5	5,173,552	19.1	31.2
有田市	2,597,047	9.7	1,532,572	7.2	6,225,266	10.5	10,354,885	9.8	138.7
御坊市	2,541,865	41.9	223,263	3.3	1,377,269	6.1	4,142,397	25.3	58.3
木辺市	4,065,004	0.0	10,448,586	0.1	10,547,353	2.1	25,060,943	0.9	104.2
新宮市	2,800,000	7.7	3,050,000	1.7	3,632,059	3.0	9,482,059	3.9	96.5
紀の川市	6,122,137	10.0	2,762,126	10.4	5,048,953	6.1	13,933,216	8.6	77.9
岩出市	2,234,591	4.4	2,490,947	0.0	4,477,226	13.6	9,202,764	7.3	81.7
市計	39,326,767	18.7	24,571,245	1.8	35,800,035	7.7	99,698,047	10.2	52.1
紀美野町	1,588,324	▲ 1.8	30,918	0.0	1,802,590	▲ 5.1	3,421,832	▲ 3.5	73.5
かつらぎ町	1,459,383	5.1	73,537	11.7	1,370,452	1.1	2,903,372	3.3	45.5
九度山町	783,022	5.4	61,506	4.4	617,865	31.9	1,462,393	15.1	61.6
高野町	1,419,865	▲ 0.3	92,433	49.3	6,516,813	0.1	8,029,111	0.4	346.2
湯浅町	1,814,049	15.4	101,158	0.0	4,274,948	19.4	6,190,155	17.8	164.4
広川町	637,725	0.4	73,300	▲ 57.5	2,737,369	5.4	3,448,394	1.3	122.8
有田川町	4,146,011	0.1	1,588,405	17.9	7,871,482	4.6	13,605,898	4.5	133.0
美浜町	1,948,762	18.4	52,231	0.1	611,042	75.6	2,612,035	27.6	102.5
日高町	1,264,257	7.0	3,755	0.1	223,265	▲ 12.0	1,491,277	3.7	50.3
由良町	1,568,292	17.4	527	0.0	58,271	▲ 5.5	1,627,090	16.4	58.8
印南町	2,631,333	4.3	142,956	0.1	6,092,462	9.9	8,866,751	8.0	244.9
みなべ町	1,484,953	0.0	1,043,398	93.8	3,892,812	0.0	6,421,163	8.6	123.5
日高川町	3,632,883	▲ 0.1	1,042,885	0.1	4,079,077	7.9	8,754,845	3.5	157.2
白浜町	2,039,610	13.4	252,797	0.1	2,837,318	6.8	5,129,725	9.0	69.3
上富田町	1,444,003	21.0	541,044	0.0	1,100,965	16.3	3,086,012	15.1	71.1
すさみ町	1,347,668	7.2	43,103	0.0	2,026,483	14.5	3,417,254	11.3	128.2
那智勝浦町	1,237,976	20.4	1,590,272	0.0	1,868,307	9.2	4,696,555	8.5	86.0
太地町	502,457	0.0	505,586	9.0	616,082	▲ 0.7	1,624,125	2.3	99.5
古座川町	1,182,802	0.0	407,193	32.6	1,927,908	11.6	3,517,903	9.4	158.6
北山村	486,287	17.7	74,563	0.0	1,986,782	20.7	2,547,632	19.4	381.1
串本町	1,186,085	8.9	710,649	▲ 1.4	1,358,482	15.4	3,255,216	9.0	51.9
町村計	33,805,747	6.3	8,432,216	10.8	53,870,775	7.6	96,108,738	7.4	112.0
県計	73,132,514	12.6	33,003,461	3.9	89,670,810	7.6	195,806,785	8.8	70.7

(注1) 標準財政規模に対する積立金残高の割合の各計の数値は加重平均値とした。

(注2) 標準財政規模には臨時財政対策債発行可能額を含む。

## (b) 定額運用基金

(単位：千円)

市町村名	令和4年度末残高					
	土地開発基金	対前年度 伸び率	その他 定額運用基金	対前年度 伸び率	合計	対前年度 伸び率
和歌山市	0	—	0	—	0	—
海南市	0	—	0	—	0	—
橋本市	204,872	0.2	0	—	204,872	0.2
有田市	0	—	0	—	0	—
御坊市	0	—	0	—	0	—
田辺市	310,426	0.1	9,470	0.0	319,896	0.1
新宮市	0	—	0	—	0	—
紀の川市	741,559	0.0	0	—	741,559	0.0
岩出市	308,391	0.0	0	—	308,391	0.0
市計	1,565,248	0.1	9,470	0.0	1,574,718	0.1
紀美野町	75,726	0.0	0	—	75,726	0.0
かつらぎ町	0	—	3,000	0.0	3,000	0.0
九度山町	133,200	0.0	3,500	0.0	136,700	0.0
高野町	81,383	0.0	0	—	81,383	0.0
湯浅町	70,987	▲ 18.5	0	—	70,987	▲ 18.5
広川町	138,914	0.0	0	—	138,914	0.0
有田川町	0	—	0	—	0	—
美浜町	0	—	0	—	0	—
日高町	0	—	0	—	0	—
由良町	96,403	0.0	0	—	96,403	0.0
印南町	0	—	0	—	0	—
みなべ町	486,722	0.0	155,298	0.0	642,020	0.0
日高川町	137,229	0.0	0	—	137,229	0.0
白浜町	28,192	0.0	0	—	28,192	0.0
上富田町	100,406	0.0	0	—	100,406	0.0
すさみ町	295,071	0.0	13,774	6.0	308,845	0.3
那智勝浦町	485,500	1.3	0	—	485,500	1.3
太地町	84,571	0.0	0	—	84,571	0.0
古座川町	51,316	0.0	69,756	0.0	121,072	0.0
北山村	25,970	0.0	0	—	25,970	0.0
串本町	0	—	0	—	0	—
町村計	2,291,590	▲ 0.4	245,328	0.3	2,536,918	▲ 0.4
県計	3,856,838	▲ 0.2	254,798	0.3	4,111,636	▲ 0.2

## (8) 地方債現在高の状況

市町村名	令和4年度末 地方債現在高 A (千円)	借入先の構成比率				A/標準財政規模 ×100 (%)	住民一人当たり 地方債現在高 A/住基人口 (5.1.1) (円)
		財政融資 (%)	地方公共団体 金融機構 (%)	市中 銀行等 (%)	その他 (%)		
和歌山市	186,829,364	28.7	47.9	21.8	1.6	225.4	519,470
海南市	33,685,629	50.0	40.8	8.7	0.5	237.6	703,102
橋本市	25,549,503	25.7	48.5	25.2	0.6	154.0	423,742
有田市	13,462,241	68.5	29.5	2.0	0.0	180.3	513,552
御坊市	14,489,057	42.8	39.8	13.9	3.5	204.0	657,130
田辺市	47,697,157	57.2	18.9	23.9	0.0	198.4	684,164
新宮市	21,763,700	56.8	34.9	7.9	0.4	221.5	808,338
紀の川市	23,797,102	29.6	17.7	52.7	0.0	133.0	396,744
岩出市	4,514,677	57.9	2.8	39.3	0.0	40.1	83,274
市計	371,788,430	38.1	39.3	21.5	1.1	194.4	511,430
紀美野町	7,217,372	57.5	12.1	30.4	0.0	155.0	891,254
かつらぎ町	12,938,205	57.1	38.4	4.5	0.0	202.9	812,957
九度山町	3,745,600	79.9	18.1	2.0	0.0	157.9	975,417
高野町	4,953,719	93.5	6.5	0.0	0.0	213.6	1,813,221
湯浅町	11,498,970	51.8	25.9	22.3	0.0	305.3	1,029,267
広川町	3,849,287	74.4	15.6	10.0	0.0	137.0	577,884
有田川町	14,864,120	38.7	33.3	28.0	0.0	145.3	579,701
美浜町	3,597,491	59.6	34.3	3.2	2.9	141.2	543,018
日高町	3,749,695	68.1	18.1	13.8	0.0	126.4	471,126
由良町	4,274,969	81.7	17.3	1.0	0.0	154.5	809,347
印南町	7,282,469	59.4	29.1	11.5	0.0	201.2	920,085
みなべ町	10,429,289	49.1	36.9	14.0	0.0	200.5	869,977
日高川町	9,943,429	71.9	16.7	11.4	0.0	178.5	1,062,332
白浜町	16,015,996	32.9	50.4	16.7	0.0	216.5	782,681
上富田町	5,636,415	52.1	32.0	12.4	3.5	129.9	358,802
すさみ町	5,438,878	73.3	24.6	1.0	1.1	204.1	1,486,438
那智勝浦町	12,503,341	52.8	36.6	7.3	3.3	229.1	890,805
太地町	5,249,766	82.9	8.5	8.2	0.4	321.7	1,815,900
古座川町	2,443,890	93.8	6.2	0.0	0.0	110.2	999,137
北山村	1,538,428	68.9	9.1	22.0	0.0	230.2	3,807,990
串本町	15,174,394	52.8	32.4	12.9	1.9	242.1	1,031,219
町村計	162,345,723	57.3	29.0	13.0	0.7	189.1	821,958
県計	534,134,153	44.0	36.2	18.9	0.9	192.8	577,774

(注1)「借入先の構成比率」の「財政融資」には、旧郵政資金、国の予算貸付・政府関係機関貸付を含む。また、「市中銀行等」は、市中銀行、その他金融機関、保険会社等及び共済等である。

(注2)各計における比率・一人当たり数値は、加重平均値とした。

(注3)標準財政規模には臨時財政対策債発行可能額を含む。

## 2. 主要財政指標

### (1) 財政力指数

(単位：千円)

市町村名	3年度	4年度	令和5年度			財政力指数 (①～③平均) ④
	基準財政収入額 基準財政需要額 ①	基準財政収入額 基準財政需要額 ②	基準財政収入額 基準財政需要額 ③	基準財政 収入額	基準財政 需要額	
和歌山市	0.782	0.783	0.762	51,266,531	67,319,273	0.776
海南市	0.503	0.514	0.516	6,378,692	12,362,651	0.511
橋本市	0.444	0.439	0.456	6,777,117	14,868,524	0.446
有田市	0.486	0.498	0.545	3,576,204	6,556,984	0.510
御坊市	0.491	0.506	0.510	3,165,713	6,213,149	0.502
田辺市	0.374	0.392	0.393	8,479,249	21,548,285	0.386
新宮市	0.347	0.360	0.368	3,299,359	8,972,727	0.358
紀の川市	0.387	0.417	0.419	6,768,646	16,150,841	0.408
岩出市	0.599	0.609	0.609	5,973,864	9,804,748	0.606
市計	0.575	0.586	0.584	95,685,375	163,797,182	0.582
紀美野町	0.206	0.211	0.211	935,610	4,430,225	0.209
かつらぎ町	0.328	0.340	0.341	1,997,030	5,861,252	0.336
九度山町	0.184	0.190	0.190	424,842	2,235,484	0.188
高野町	0.188	0.187	0.189	416,204	2,204,255	0.188
湯浅町	0.319	0.331	0.323	1,130,288	3,494,326	0.324
広川町	0.280	0.292	0.295	763,361	2,584,648	0.289
有田川町	0.334	0.358	0.359	3,350,586	9,337,823	0.350
美浜町	0.271	0.274	0.275	655,523	2,384,165	0.273
日高町	0.278	0.288	0.294	817,638	2,783,187	0.287
由良町	0.260	0.258	0.251	656,251	2,610,283	0.256
印南町	0.306	0.324	0.339	1,110,668	3,273,791	0.323
みなべ町	0.317	0.334	0.342	1,621,564	4,738,004	0.331
日高川町	0.231	0.245	0.248	1,294,110	5,218,259	0.241
白浜町	0.425	0.430	0.443	2,928,973	6,610,523	0.433
上富田町	0.454	0.473	0.515	2,041,828	3,962,792	0.481
すさみ町	0.183	0.201	0.211	540,362	2,562,737	0.198
那智勝浦町	0.296	0.304	0.304	1,546,306	5,093,858	0.301
太地町	0.151	0.153	0.151	243,596	1,614,029	0.152
古座川町	0.141	0.151	0.166	352,119	2,121,772	0.153
北山村	0.116	0.130	0.131	83,918	638,821	0.126
串本町	0.247	0.265	0.266	1,559,337	5,862,921	0.259
町村計	0.289	0.302	0.307	24,470,114	79,623,155	0.299
県計	0.480	0.492	0.494	120,155,489	243,420,337	0.489

(注)①～③の各計における数値は、加重平均値とし、④の各計における数値は、単純平均値とした。

## (2) 標準財政規模・実質収支比率

(単位：千円、%)

市町村名	標準財政規模			実質収支比率		
	2年度	3年度	4年度	2年度	3年度	4年度
和歌山市	80,983,257	84,531,825	82,880,989	1.8	2.9	1.9
海南市	14,085,963	14,624,580	14,178,193	4.1	5.2	4.6
橋本市	16,483,523	17,035,886	16,587,511	6.8	7.2	5.6
有田市	7,409,247	7,709,256	7,465,986	3.2	5.9	9.4
御坊市	6,932,605	7,292,764	7,103,947	4.8	14.1	17.8
田辺市	24,087,370	24,605,300	24,046,751	7.0	9.5	8.8
新宮市	9,457,133	9,960,290	9,824,033	14.8	15.3	15.7
紀の川市	18,250,551	18,651,661	17,892,894	5.0	6.0	5.8
岩出市	10,676,836	11,415,762	11,258,726	4.7	4.4	4.5
市計	188,366,485	195,827,324	191,239,030	4.4	5.8	5.4
紀美野町	4,636,583	4,806,712	4,655,133	11.2	14.9	8.5
かつらぎ町	6,137,823	6,547,393	6,375,333	4.6	5.7	5.2
九度山町	2,240,675	2,472,338	2,372,507	4.5	3.2	6.2
高野町	2,127,350	2,370,346	2,319,251	6.0	5.4	8.3
湯浅町	3,562,352	3,832,546	3,766,132	13.4	12.0	9.3
広川町	2,674,045	2,869,007	2,808,753	3.5	3.1	4.9
有田川町	10,226,446	10,620,318	10,232,918	3.5	4.4	3.7
美浜町	2,398,359	2,602,260	2,547,334	8.4	12.9	6.9
日高町	2,783,445	3,017,232	2,965,389	10.2	12.6	12.6
由良町	2,598,361	2,818,618	2,766,908	7.3	10.4	7.0
印南町	3,409,844	3,676,791	3,620,080	5.4	5.5	5.1
みなべ町	5,165,615	5,416,524	5,200,736	12.0	18.6	16.7
日高川町	5,395,412	5,715,663	5,569,293	3.1	4.1	3.8
白浜町	7,332,342	7,599,498	7,399,263	0.6	6.2	8.0
上富田町	4,084,846	4,412,962	4,338,086	1.7	7.5	4.3
すさみ町	2,546,077	2,811,044	2,665,041	3.2	3.9	3.7
那智勝浦町	5,176,192	5,582,936	5,457,966	1.3	3.5	3.3
太地町	1,437,806	1,656,582	1,631,783	8.5	7.9	8.0
古座川町	2,063,121	2,254,190	2,218,267	19.2	24.4	18.3
北山村	545,705	674,670	668,434	3.1	7.6	14.5
串本町	6,051,295	6,444,250	6,267,135	3.9	6.5	3.7
町村計	82,593,694	88,201,880	85,845,742	5.6	8.0	6.8
県計	270,960,179	284,029,204	277,084,772	4.7	6.5	5.8

(注1) 実質収支比率の各計の数値は加重平均値とした。

(注2) 標準財政規模には臨時財政対策債発行可能額を含む。

## (3) 経常収支比率

(単位：%)

市町村名	令和2年度				令和3年度			令和4年度		
	経常 収支 比率	うち		経常 収支 比率	うち		経常 収支 比率	うち		
		人件費	公債費		人件費	公債費		人件費	公債費	
和歌山市	98.0 (106.3)	26.7	18.7	91.5 (100.6)	24.6	17.8	96.9 (101.1)	26.1	18.9	
海南市	99.5 (104.2)	27.4	21.6	95.0 (99.4)	26.8	20.9	99.6 (101.3)	27.2	22.4	
橋本市	100.7 (106.5)	24.8	21.9	98.9 (103.9)	23.8	22.5	99.3 (100.7)	24.3	20.9	
有田市	99.2 (103.3)	29.5	14.7	94.3 (98.1)	29.3	13.9	95.4 (96.9)	30.0	13.2	
御坊市	104.5 (109.9)	30.9	19.7	96.6 (102.3)	27.8	19.0	98.1 (99.6)	28.4	19.4	
田辺市	98.0 (101.6)	28.3	23.3	92.6 (96.6)	27.1	20.6	99.3 (100.1)	29.6	21.9	
新宮市	97.1 (100.7)	23.5	23.9	91.4 (95.3)	22.4	23.1	95.1 (96.2)	23.2	22.7	
紀の川市	91.5 (94.6)	24.1	20.1	91.2 (91.2)	24.0	18.0	92.8 (93.8)	24.5	15.9	
岩出市	86.4 (91.1)	18.7	10.9	80.7 (84.8)	17.5	10.5	81.8 (83.4)	16.7	10.2	
市計	97.3 (103.3)	26.2	19.6	92.2 (98.1)	26.3	19.8	96.2 (98.7)	25.8	18.9	
紀美野町	97.7 (100.6)	26.9	23.9	94.8 (97.1)	25.5	22.6	96.7 (97.6)	26.6	23.0	
かつらぎ町	96.9 (100.5)	23.5	23.2	91.3 (94.3)	21.7	22.5	97.1 (98.2)	23.9	22.9	
九度山町	93.5 (96.5)	28.4	20.0	88.5 (90.6)	25.9	18.5	91.5 (92.3)	27.8	19.0	
高野町	88.4 (91.1)	37.6	14.2	77.9 (80.5)	32.2	13.3	85.3 (85.3)	33.4	15.1	
湯浅町	86.1 (89.1)	22.2	17.1	87.5 (90.2)	24.1	15.8	92.3 (93.4)	25.4	17.6	
広川町	89.8 (92.7)	25.8	16.0	85.6 (87.9)	25.1	14.8	89.7 (90.6)	26.4	15.6	
有田川町	90.0 (93.2)	26.1	23.2	87.6 (90.2)	24.7	23.1	90.7 (91.7)	25.3	23.4	
美浜町	93.1 (96.2)	29.2	13.0	87.0 (89.4)	26.7	11.9	89.9 (90.9)	28.4	11.7	
日高町	97.0 (100.2)	20.4	12.5	90.8 (93.4)	20.6	11.9	95.7 (96.7)	20.5	13.7	
由良町	91.3 (94.8)	19.3	16.5	83.2 (85.8)	17.6	15.6	88.9 (89.9)	18.8	17.3	
印南町	73.6 (76.1)	17.6	17.7	72.2 (74.3)	16.7	16.5	75.8 (76.6)	17.4	18.6	
みなべ町	91.1 (94.0)	21.6	20.4	83.7 (86.9)	20.7	17.6	86.7 (87.5)	20.7	18.9	
日高川町	89.1 (91.7)	26.0	19.5	84.6 (86.8)	24.1	19.5	86.6 (87.4)	24.9	20.0	
白浜町	98.5 (102.7)	30.1	20.8	90.1 (93.3)	27.3	18.7	92.0 (93.2)	28.4	19.0	
上富田町	89.0 (93.0)	21.6	15.6	81.8 (83.8)	20.2	14.5	84.0 (85.3)	19.7	14.7	
すさみ町	93.8 (96.3)	26.6	21.8	86.9 (89.0)	23.6	22.0	91.9 (92.6)	25.1	21.7	
那智勝浦町	97.8 (101.3)	32.1	17.8	88.3 (91.9)	27.9	16.5	96.3 (97.4)	30.2	18.5	
太地町	94.8 (97.4)	36.1	18.7	90.7 (93.8)	31.8	21.3	97.1 (98.0)	33.2	23.6	
古座川町	81.7 (83.7)	26.1	16.9	76.2 (77.8)	22.9	15.4	77.6 (78.2)	24.6	15.1	
北山村	93.4 (95.7)	33.9	23.1	83.2 (83.2)	29.9	22.1	86.2 (86.2)	30.3	24.9	
串本町	93.3 (96.1)	27.8	21.8	90.3 (92.7)	25.9	20.8	94.5 (95.4)	26.6	21.6	
町村計	92.0 (95.1)	26.0	19.6	86.7 (89.3)	26.2	20.1	90.6 (91.5)	25.2	19.4	
県計	95.7 (100.8)	26.2	19.6	90.5 (95.4)	26.3	19.9	94.5 (96.5)	25.7	19.0	

(注1) ( ) 内の数値は、経常一般財源等から減収補填債特例分、猶予特例債及び臨時財政対策債を除いたもので除した数値である。

(注2) 各計における数値は、加重平均値とした。

(参考) 令和4年度決算における経常収支比率—全国加重平均値—

全国市町村	92.2	(単位：%)
-------	------	--------

## (4) 令和4年度決算年度決算に基づく健全化判断比率等

## (a) 健全化判断比率

(単位：%)

市町村名	実質赤字比率		連結実質赤字比率		実質公債費比率	将来負担比率
	令和4年度決算	早期健全化基準	令和4年度決算	早期健全化基準	3カ年平均(R2~R4) (早期健全化基準 25.0%)	令和4年度決算 (早期健全化基準 350.0%)
和歌山市	—	11.25	—	16.25	9.4	95.0
海南市	—	12.84	—	17.84	8.6	75.1
橋本市	—	12.67	—	17.67	12.7	49.3
有田市	—	13.90	—	18.90	7.2	—
御坊市	—	14.01	—	19.01	12.4	93.3
田辺市	—	12.15	—	17.15	8.2	—
新宮市	—	13.36	—	18.36	12.5	—
紀の川市	—	12.60	—	17.60	4.2	—
岩出市	—	13.15	—	18.15	3.7	—
紀美野町	—	15.00	—	20.00	9.0	41.7
かつらぎ町	—	14.28	—	19.28	9.2	28.8
九度山町	—	15.00	—	20.00	10.7	14.4
高野町	—	15.00	—	20.00	3.8	—
湯浅町	—	15.00	—	20.00	8.1	—
広川町	—	15.00	—	20.00	6.6	—
有田川町	—	13.30	—	18.30	13.0	—
美浜町	—	15.00	—	20.00	6.4	—
日高町	—	15.00	—	20.00	10.4	57.1
由良町	—	15.00	—	20.00	12.6	145.9
印南町	—	15.00	—	20.00	5.5	—
みなべ町	—	14.87	—	19.87	9.6	13.3
日高川町	—	14.66	—	19.66	10.3	—
白浜町	—	13.92	—	18.92	8.3	37.0
上富田町	—	15.00	—	20.00	12.3	22.1
すさみ町	—	15.00	—	20.00	8.8	—
那智勝浦町	—	14.72	—	19.72	8.0	21.1
太地町	—	15.00	—	20.00	7.5	19.5
古座川町	—	15.00	—	20.00	5.4	—
北山村	—	15.00	—	20.00	7.6	—
串本町	—	14.33	—	19.33	10.9	70.7

(注) 上記表、実質公債費比率及び将来負担比率は表示単位以下を切り捨て。

## (b) 資金不足比率

(単位：%)

団体名	事業名	施設名	資金不足比率
和歌山市	宅地造成(法非適)	スカイタウンつつじが丘	95.1
和歌山市	市場(法非適)	和歌山市中央卸売市場	10.0
有田市	病院(法適)	有田市立病院	12.3

(注) 資金の不足額が生じている事業のみ掲載している。

※ 資金不足比率が20.0%以上となると公営企業会計に係る「経営健全化計画」の策定が必要となる。



## (5) 実質公債費比率(3カ年)

(単位: %)

市町村名	令和2年度	令和3年度	令和4年度	3カ年平均 (R2~R4)
和歌山市	9.7	8.8	9.8	9.4
海南市	7.9	7.9	9.9	8.6
橋本市	12.9	12.6	12.7	12.7
有田市	7.0	7.5	7.1	7.2
御坊市	12.4	12.1	12.8	12.4
田辺市	8.5	7.7	8.4	8.2
新宮市	13.0	13.5	11.0	12.5
紀の川市	4.8	3.8	4.0	4.2
岩出市	3.6	4.0	3.5	3.7
市計	9.0	8.5	9.0	8.8
紀美野町	8.4	8.6	10.0	9.0
かつらぎ町	9.1	9.1	9.4	9.2
九度山町	10.6	10.9	10.7	10.7
高野町	4.3	3.4	3.7	3.8
湯浅町	8.8	6.8	8.7	8.1
広川町	6.4	6.2	7.0	6.6
有田川町	11.8	13.0	14.2	13.0
美浜町	7.1	6.7	5.3	6.4
日高町	9.2	9.9	12.0	10.4
由良町	12.0	11.9	13.9	12.6
印南町	5.0	5.0	6.6	5.5
みなべ町	9.9	9.3	9.5	9.6
日高川町	9.8	10.3	10.7	10.3
白浜町	9.2	8.0	7.8	8.3
上富田町	13.2	11.5	12.1	12.3
すさみ町	7.6	9.4	9.4	8.8
那智勝浦町	8.2	7.5	8.4	8.0
太地町	5.4	7.2	9.9	7.5
古座川町	5.9	5.2	5.2	5.4
北山村	6.6	6.2	10.1	7.6
串本町	11.5	10.8	10.5	10.9
町村計	9.3	9.1	9.7	9.4
県計	9.1	8.7	9.2	9.0

(注1) 各計における数値は、加重平均値とした。

(注2) 各年度の値は表示単位未満を切り捨てているため、計算が一致しない場合がある。

〈参考〉令和4年度年度決算における実質公債費比率—全国加重平均値—

(単位: %)

全国市町村	5.5
-------	-----

## (6) 将来負担比率(3カ年)

(単位:%)

市町村名	令和2年度	令和3年度	令和4年度
和歌山市	119.7	107.7	95.0
海南市	85.4	74.1	75.1
橋本市	86.4	64.6	49.3
有田市	-	-	-
御坊市	99.7	97.0	93.3
田辺市	-	-	-
新宮市	28.7	15.8	-
紀の川市	-	-	-
岩出市	-	-	-
市計	62.0	48.3	37.6
紀美野町	59.9	45.4	41.7
かつらぎ町	62.5	37.6	28.8
九度山町	69.0	30.6	14.4
高野町	-	-	-
湯浅町	-	-	-
広川町	-	-	-
有田川町	3.2	-	-
美浜町	37.2	20.8	-
日高町	68.3	64.5	57.1
由良町	179.3	150.1	145.9
印南町	-	-	-
みなべ町	27.2	24.0	13.3
日高川町	-	-	-
白浜町	45.8	46.5	37.0
上富田町	59.5	15.2	22.1
すさみ町	-	-	-
那智勝浦町	26.9	26.7	21.1
太地町	13.9	17.2	19.5
古座川町	-	-	-
北山村	-	-	-
串本町	84.8	78.6	70.7
町村計	10.7	-	-
県計	46.6	33.4	23.4

(注)各計における数値は、加重平均値とした。

# 公営企業会計関係

# 1. 地方公営企業経営団体一覧表

(令和5年3月31日現在)

市町村名	法適用の公営企業会計						法非適用の公営企業会計																		
	上水道	簡易水道	工業用水	病院	下水道 公共	下水道 特環	簡易水道	公共	特環	農集	下水道 漁集	下水道 林集	簡排	小規模	特規	個別	港湾	市場	と畜場	観光	宅造	駐車場	介護		
和歌山市	○		○		○						○	○						○				○	○		
海南市	○			○△													○							△	
橋本市	○			○	◎						○											○	○	△	
有田市	○			○							○													△	
御坊市	○			△					○															△	
田辺市	○			△		○					○	○			○	○						○	○	△	
新宮市	○	○		○														△	○				○	△	
紀の川市	○		○	△	◎		○																		
岩出市	○			△	◎																				
紀美野町	○	○		△			○			○														△	
かつらぎ町	○				◎																			△	
九度山町							○	◎		○														△	
高野町		○		●			○	○	○	○					○	○								△	
湯浅町	○									○														○	△
広川町							○			○														△	
有田川町	○						○	○		○			○	○										○	△

- (注) ○ 当該市町村が単独で地方公営企業を営んでいるもの。  
 なお、下水道事業で、流域下水道に接続するものは◎とする。  
 △ 当該市町村が一部事務組合により地方公営企業を営んでいるもの。  
 ● 当該市町村が公営企業会計を廃止し、  
 一般会計等において精算及び地方債の償還を行っているもの(想定企業会計)。

## <一部事務組合構成市町村>

### 【病院】

- 国民健康保険野上厚生病院組合 ..... 海南市・紀美野町  
 公立那賀病院経営事務組合 ..... 紀の川市・岩出市  
 御坊市外五ヶ町病院経営事務組合 ..... 御坊市・美浜町・日高町・由良町・印南町・日高川町  
 公立紀南病院組合 ..... 田辺市・みなべ町・白浜町・上富田町

### 【市場】

- 新宮周辺広域市町村圏事務組合 ..... 新宮市・那智勝浦町・太地町・古座川町・北山村・串本町

### 【介護】

- 海南海草老人福祉施設事務組合 ..... 海南市・紀美野町  
 伊都郡町村及び橋本市老人福祉施設事務組合 ..... 橋本市・かつらぎ町・九度山町・高野町  
 有田周辺広域圏事務組合 ..... 有田市・湯浅町・広川町・有田川町  
 御坊日高老人福祉施設事務組合 ..... 御坊市・美浜町・日高町・由良町・印南町・みなべ町・日高川町  
 紀南地方老人福祉施設組合 ..... 田辺市・白浜町・上富田町・すさみ町・串本町  
 東牟婁郡町村新宮市老人福祉施設事務組合 ..... 新宮市・那智勝浦町・太地町・古座川町・北山村・串本町

(令和5年3月31日現在)

市町村名	法適用の公営企業会計							法非適用の公営企業会計																	
	上水道	簡易水道	工業用水	病院	下水道 公共	下水道 特環	下水道 農集	簡易水道	公共	特環	農集	漁集	林集	簡排	小規模	特規	個別	港湾	市場	と畜場	観光	宅造	駐車場	介護	
美浜町	○			△	○		○																		△
日高町	○			△							○	○				○									△
由良町	○			△				○			○														△
印南町	○			△							○						○								△
みなべ町	○			△	○		○																		△
日高川町	○			△							○	○													△
白浜町	○			△			○	○			○														△
上富田町	○			△				○			○												○		△
すさみ町	○			○				○																	△
那智勝浦町	○			○					○											○△					○△
太地町		○						○												△		○			△
古産川町								○												△					△
北山村								○												△		○			△
串本町	○			○					○											△					○△
市 営	9	1	2	4	4	1	1	-	-	1	4	3	1	-	1	1	-	1	1	1	-	3	4	-	
町村営	14	3	-	4	3	-	2	9	7	4	10	2	1	1	-	3	2	-	1	-	3	1	1	3	
一組営	-	-	-	4	-	-	-	-	-	-	-	-	-	-	-	-	-	-	1	-	-	-	-	6	
合 計	23	4	2	12	7	1	3	9	7	5	14	5	2	1	1	4	2	1	3	1	3	4	5	9	

法適 52

法非適 76

&lt;前年度比較&gt;

	法適用の公営企業会計数	法非適用の公営企業会計数
令和4年3月31日現在	48	80
令和5年3月31日現在	52	76
増減数	4	▲ 4

## 2. 令和4年度公営企業会計

(注1) 家庭用料金の合計数値は単純平均。 (注2) 家庭用料金には、メーター使用料を含む。

(注3) 経常収支比率の合計欄は、加重平均値。

### (1) 法適用企業決算

#### 上水道事業

(単位:千円、%)

団体名	経常収益	経常費用	経常収支	経常収支比率	累積欠損金	不良債務額	家庭用料金 (円/10㎡)
和歌山市	7,022,291	6,752,638	269,653	104.0	0	0	990
海南市	1,014,085	953,230	60,855	106.4	0	0	1,463
橋本市	1,745,133	1,596,745	148,388	109.3	0	0	1,980
有田市	503,510	430,521	72,989	117.0	0	0	1,342
御坊市	448,718	390,787	57,931	114.8	0	0	1,210
田辺市	1,905,335	1,650,041	255,294	115.5	0	0	1,210
新宮市	613,562	569,468	44,094	107.7	0	0	1,100
紀の川市	1,598,102	1,340,460	257,642	119.2	0	0	1,730
岩出市	1,156,672	977,919	178,753	118.3	0	0	1,100
かつらぎ町	378,187	367,664	10,523	102.9	0	0	1,460
湯浅町	247,437	293,386	▲ 45,949	84.3	0	0	1,282
有田川町	524,360	360,023	164,337	145.6	0	0	1,650
美浜町	119,803	114,732	5,071	104.4	0	0	1,056
日高町	224,328	195,467	28,861	114.8	0	0	1,752
由良町	212,207	184,025	28,182	115.3	0	0	1,831
印南町	194,581	206,421	▲ 11,840	94.3	67,776	0	1,100
みなべ町	280,967	275,053	5,914	102.2	0	0	819
日高川町	217,370	329,634	▲ 112,264	65.9	735,954	0	1,050
白浜町	760,425	686,777	73,648	110.7	0	0	825
上富田町	513,368	424,740	88,628	120.9	0	0	1,155
すさみ町	62,933	60,319	2,614	104.3	0	0	1,485
那智勝浦町	394,248	480,089	▲ 85,841	82.1	296,447	0	1,240
串本町	516,000	509,793	6,207	101.2	0	0	1,499
合 計	20,653,622	19,149,932	1,503,690	107.9	1,100,177	0	1,319

## 簡易水道事業

(単位:千円、%)

団体名	経常収益	経常費用	経常収支	経常収支比率	累積欠損金	不良債務額	家庭用料金 (円/10㎡)
新宮市	58,189	113,796	▲ 55,607	51.1	229,490	0	825
紀美野町	92,122	83,512	8,610	110.3	0	0	1,430
高野町	98,636	96,061	2,575	102.7	0	0	1,800
太地町	74,835	72,666	2,169	103.0	0	0	1,260
合 計	323,782	366,035	▲ 42,253	88.5	229,490	0	1,329

## 工業用水道事業

(単位:千円、%)

団体名	経常収益	経常費用	経常収支	経常収支比率	累積欠損金	不良債務額
和歌山市	2,148,658	1,643,676	504,982	130.7	0	0
紀の川市	42,341	29,637	12,704	142.9	0	0
合 計	2,190,999	1,673,313	517,686	130.9	0	0

## 病院事業

(単位:千円、%)

病院名	病床数	経常収益	経常費用	経常収支	経常収支比率	累積欠損金	不良債務額
海南医療センター	150	4,314,339	3,978,920	335,419	108.4	3,280,354	0
橋本市民病院	300	8,312,763	8,080,046	232,717	102.9	1,745,595	0
有田市立病院	157	3,180,955	4,317,562	▲ 1,136,607	73.7	3,991,607	0
新宮市立医療センター	285	7,189,157	6,988,193	200,964	102.9	0	0
国保すさみ病院	72	615,250	702,624	▲ 87,374	87.6	730,563	0
那智勝浦町立温泉病院	120	2,580,598	2,451,134	129,464	105.3	439,318	0
くしもと町立病院	114	2,189,177	2,162,405	26,772	101.2	0	0
新保野上厚生総合病院	199	3,436,003	3,122,307	313,696	110.0	2,253,382	0
公立那賀病院	304	8,748,901	7,811,929	936,972	112.0	1,079,794	0
ひだか病院	367	7,918,048	7,458,823	459,225	106.2	4,651,373	0
紀南病院	554	13,741,277	13,108,017	633,260	104.8	0	0
合 計	2,622	62,228,468	60,181,960	2,046,508	103.4	18,171,986	0

## 下水道事業(公共下水道)

(単位:千円、%)

団体名	経常収益	経常費用	経常収支	経常収支比率	累積欠損金	不良債務額	家庭用使用料 (円/20㎡)
和歌山市	11,706,939	10,845,463	861,476	107.9	0	1,867,825	3,139
美浜町	110,085	105,720	4,365	104.1	293,690	0	2,863
みなべ町	646,304	646,115	189	100.0	6,472	0	2,750
小 計	12,463,328	11,597,298	866,030	107.5	300,162	1,867,825	2,917
橋本市	1,671,422	1,649,290	22,132	101.3	0	0	3,520
紀の川市	665,353	673,540	▲ 8,187	98.8	110,809	76,724	3,190
岩出市	968,870	931,410	37,460	104.0	0	0	2,880
かつらぎ町	480,167	466,413	13,754	102.9	0	0	3,170
小 計	3,785,812	3,720,653	65,159	101.8	110,809	76,724	3,190
田辺市	71,105	59,425	11,680	119.7	0	0	4,610
合 計	18,320,245	15,377,376	942,869	106.1	410,971	1,944,549	3,265

## 下水道事業(農業集落排水事業)

(単位:千円、%)

団体名	経常収益	経常費用	経常収支	経常収支比率	累積欠損金	不良債務額	家庭用使用料 (円/20㎡)
紀の川市	37,869	48,516	▲ 10,647	78.1	29,366	0	3,980
美浜町	90,035	88,548	1,487	101.7	0	0	2,863
みなべ町	72,602	73,965	▲ 1,363	98.2	1,363	0	2,750
合 計	200,506	211,029	▲ 10,523	95.0	30,729	0	3,198

下水道事業 総合計	16,520,751	15,588,405	932,346	106.0	441,700	1,944,549	
-----------	------------	------------	---------	-------	---------	-----------	--

**(2) 法非適用企業決算**

簡易水道事業

(単位:千円)

団体名	収益的収支	資本的収支	実質収支	他会計繰入金	家庭用料金 (円/10m <sup>3</sup> )
紀美野町	10,918	▲ 12,738	85	47,082	1,430
九度山町	32,455	5,938	11,600	87,458	1,500
高野町	6,480	▲ 5,873	14,922	18,000	2,265
広川町	18,652	▲ 17,959	440	10,494	1,478
有田川町	51,905	▲ 48,535	4,266	256,293	1,650
白浜町	9,027	▲ 8,835	192	32,094	825
すさみ町	▲ 46	▲ 11	924	7,446	1,199
古座川町	890	0	6,579	43,156	1,560
北山村	12,988	▲ 3,819	13,101	38,000	800
合 計	143,269	▲ 91,832	52,109	540,023	1,412

(注)家庭用料金の合計数値は単純平均。



## 港湾整備事業

(単位:千円)

団体名	収益の収支	資本の収支	実質収支	他会計繰入金
海南省	4,970	▲ 3,676	9,088	0

## 市場事業

(単位:千円)

団体名	収益の収支	資本の収支	実質収支	他会計繰入金
和歌山市	19,355	▲ 58,324	▲ 34,506	62,422
那智勝浦町	19,569	▲ 5,940	5,032	0
新宮周辺広域市町村圏事務組合	▲ 5,396	0	11,259	46,622
合 計	33,528	▲ 64,264	▲ 18,215	109,044

## と畜場事業

(単位:千円)

団体名	収益の収支	資本の収支	実質収支	他会計繰入金
新宮市	0	0	0	25,332

## 宅地造成事業

(単位:千円)

団体名	収益の収支	資本の収支	実質収支	他会計繰入金
和歌山市	1,424,282	▲ 170,470	▲ 361,927	0
橋本市	3,491	678	4,169	0
田辺市	▲ 1	0	88,340	0
上富田町	1,475	▲ 1,234	▲ 89,373	0
合 計	1,429,247	▲ 171,026	▲ 358,791	0

## 駐車場整備事業

(単位:千円)

団体名	収益の収支	資本の収支	実質収支	他会計繰入金
和歌山市	83,504	▲ 15,851	▲ 1,457,989	1,314
橋本市	1,280	0	425	0
田辺市	17,169	▲ 9,755	▲ 296,319	0
新宮市	5,885	▲ 5,520	0	0
湯浅町	5,144	0	0	3,837
合 計	112,982	▲ 31,126	▲ 1,753,883	5,151

## 下水道事業(公共下水道)

(単位:千円)

	団体名	収益の収支	資本の収支	実質収支	他会計繰入金	家庭用使用料 (円/20㎡)
公共 下水道	高野町	60,056	▲ 55,247	30,102	44,000	3,000
	有田川町	559,373	▲ 516,713	8,397	679,086	2,640
	由良町	185,101	▲ 130,445	43,012	231,000	3,520
	白浜町	172,769	▲ 162,134	10,500	217,600	2,750
	上富田町	7,723	0	14,501	140,092	3,157
	太地町	▲ 1,816	0	2,391	18,574	2,420
	小計	983,206	▲ 864,539	108,903	1,330,352	2,915
道 域	九度山町	25,552	▲ 11,817	6,574	97,609	3,000
特定 環境 保全 公共 下水道	御坊市	60,518	▲ 66,378	42,389	124,427	3,190
	高野町	9,100	▲ 8,475	3,686	11,000	3,400
	広川町	3,907	▲ 3,907	0	11,443	2,860
	那智勝浦町	16,774	▲ 16,774	0	43,850	2,640
	串本町	17,032	▲ 14,904	3,597	21,149	3,300
	小計	107,331	▲ 110,438	49,672	211,869	3,078
合 計	1,116,089	▲ 986,794	165,149	1,639,830	2,990	

## 下水道事業(農業集落排水事業)

(単位:千円)

	団体名	収益の収支	資本の収支	実質収支	他会計繰入金	家庭用使用料 (円/20㎡)
	和歌山市	13,369	▲ 3,401	9,968	98,821	4,158
	橋本市	61,033	▲ 58,302	4,149	77,264	4,176
	御坊市	57,587	▲ 57,464	123	115,278	3,630
	田辺市	158,380	▲ 165,106	1,028	237,701	3,850
	紀美野町	5,712	▲ 7,601	13	17,415	3,950
	九度山町	6,732	1,063	2,548	39,346	4,100
	高野町	4,965	▲ 3,895	4,339	6,500	3,400
	湯浅町	7,001	1,900	19,001	39,827	3,740
	有田川町	81,265	▲ 73,048	8,217	205,862	3,630
	日高町	97,933	▲ 82,649	5,294	124,920	4,310
	印南町	43,958	▲ 40,424	6,389	45,994	4,987
	日高川町	68,108	▲ 42,288	0	248,480	4,000
	白浜町	2,308	▲ 1,117	1,191	8,052	3,140
	上富田町	20,936	0	20,936	148,629	3,156
合 計	629,287	▲ 532,332	83,196	1,415,089	3,873	

## 下水道事業(漁業集落排水事業)

(単位:千円)

団体名	収益の収支	資本の収支	実質収支	他会計繰入金	家庭用使用料 (円/20㎡)
和歌山市	10,330	▲ 3,841	6,489	98,029	4,158
有田市	7,048	▲ 6,618	466	56,307	2,750
田辺市	29,139	▲ 31,100	660	50,600	3,850
日高町	42,279	▲ 46,674	▲ 4,395	62,489	4,310
由良町	87,223	▲ 58,489	28,875	168,000	3,520
合 計	176,019	▲ 146,722	32,095	435,425	3,718

## 下水道事業(林業集落排水事業)

(単位:千円)

団体名	収益の収支	資本の収支	実質収支	他会計繰入金	家庭用使用料 (円/20㎡)
田辺市	2,561	▲ 2,777	538	11,100	4,700
日高川町	▲ 437	3,628	5,347	8,071	4,000
合 計	2,124	851	5,885	19,171	4,350

## 下水道事業(簡易排水事業)

(単位:千円)

団体名	収益の収支	資本の収支	実質収支	他会計繰入金	家庭用使用料 (円/20㎡)
有田川町	665	▲ 586	79	995	3,630

## 下水道事業(小規模集合排水事業)

(単位:千円)

団体名	収益の収支	資本の収支	実質収支	他会計繰入金	家庭用使用料 (円/20㎡)
田辺市	6,895	▲ 6,895	0	13,999	3,850

## 下水道事業(特定地域生活排水処理事業)

(単位:千円)

団体名	収益の収支	資本の収支	実質収支	他会計繰入金	家庭用使用料 (円/20㎡)
田辺市	622	▲ 855	480	2,300	3,850
高野町	4,614	▲ 1,564	4,012	3,750	4,200
有田川町	3,906	▲ 1,407	2,499	1,928	4,400
日高町	9,172	▲ 9,172	0	29,513	3,280
合 計	18,314	▲ 12,998	6,991	37,491	3,933

## 下水道事業(個別排水処理事業)

(単位:千円)

団体名	収益の収支	資本の収支	実質収支	他会計繰入金	家庭用使用料 (円/20㎡)
高野町	4,000	▲ 1,704	3,726	3,750	4,200
印南町	0	0	30	1,602	4,987
合 計	4,000	▲ 1,704	3,756	5,352	4,594

下水道事業 総合計	1,953,393	▲ 1,687,180	297,151	3,567,352	
-----------	-----------	-------------	---------	-----------	--

(注)家庭用使用料の合計数値は単純平均。

## 観光施設事業

(単位:千円)

団体名	施設名	収益的収支	資本的収支	実質収支	他会計繰入金
有田川町	かなや明恵峡温泉	0	0	0	11,774
太地町	太地町立くじらの博物館	▲ 33,955	▲ 3,271	41,089	0
北山村	北山川観光筏下り、おくどろ公園キャンプ場、おくどろ温泉	14,791	▲ 15,852	0	37,018
合 計		▲ 19,164	▲ 19,123	41,089	48,792

## 介護サービス事業

(単位:千円)

団体名	施設名	サービス種別	収益的収支	資本的収支	実質収支	他会計繰入金
有田川町	特別養護老人ホームしみず園	指定・短期	61	0	0	0
那智勝浦町	那智勝浦町デイサービスセンター ゆうゆう	デイ	0	0	0	0
串本町	古座福祉センター	デイ	0	0	0	12,767
海南海草老人福祉施設事務組合	介護老人福祉施設やすらぎ園	指定・短期	70,132	▲ 54,363	43,118	15,000
伊都郡町村及び橋本市老人福祉施設事務組合	特別養護老人ホーム園城寮	指定・短期	23,687	0	0	2,411
有田周辺広域圏事務組合	特別養護老人ホーム瀬光園	指定・短期	2,825	▲ 1,089,280	1,033	62,494
御坊日高老人福祉施設事務組合	特別養護老人ホームときわ寮 特別養護老人ホームときわ寮 梅の里 特別養護老人ホームときわ寮 川辺園	指定・短期・デイ	32,341	▲ 36,597	28,907	51,684
紀南地方老人福祉施設組合	特別養護老人ホーム百々千園	指定・短期	1,129	▲ 4,706	1,002	2,856
東牟婁郡町村新宮市老人福祉施設事務組合	特別養護老人ホーム南紀園	指定・短期	9,834	▲ 8,691	4,842	0
合 計			140,009	▲ 1,193,637	78,902	147,212

(注)「サービス種別」欄において、「指定」は指定介護老人福祉施設、「短期」は老人短期入所施設、「デイ」は老人デイサービスセンターである。

# 公共施設関係

## 1. 令和4年度主要公共施設の状況

市町村名	道路関係				下水道等	廃棄物処理施設	
	市町村道実延長 (m)	市町村道面積 (㎡)	農道延長 (m)	林道延長 (m)	排水人口 (人)	し尿処理施設 処理人口(人)	ごみ施設 処理人口(人)
和歌山市	1,181,361	6,542,123	116,456	27,783	252,166	50,034	358,203
海南市	436,883	2,316,444	136,163	15,134	22,136	10,678	48,124
橋本市	698,837	4,067,494	112,896	41,159	57,943	4,295	60,005
有田市	204,337	960,100	106,431	0	9,894	1,360	26,060
御坊市	243,983	1,212,423	3,833	0	11,099	3,854	21,851
田辺市	1,344,574	7,499,733	320,284	483,552	46,497	5,604	69,156
新宮市	341,182	1,463,994	24,907	94,873	14,634	1,771	26,607
紀の川市	1,036,793	5,152,010	274,820	48,041	45,884	17,648	59,803
岩出市	263,060	1,592,815	1,147	18,952	44,444	9,672	54,116
市計	5,751,010	30,807,136	1,096,937	729,494	504,697	104,916	723,925
紀美野町	408,708	1,520,425	57,366	51,596	4,969	3,088	8,057
かつらぎ町	457,062	2,548,120	6,710	30,323	9,741	6,731	15,815
九度山町	139,717	646,742	32,296	6,530	3,471	326	3,737
高野町	167,284	821,890	13,551	45,999	2,415	71	2,707
湯浅町	124,735	685,818	40,021	630	3,337	2,025	11,105
広川町	136,806	802,008	11,624	20,878	3,178	1,277	6,626
有田川町	754,861	3,553,714	26,426	153,636	23,302	7,114	25,641
美浜町	81,152	352,916	10,742	0	6,440	669	6,563
日高町	160,347	869,816	7,854	0	8,156	1,195	7,952
由良町	151,472	673,043	0	0	5,793	428	5,250
印南町	293,877	1,734,186	96,256	13,999	3,958	3,774	7,915
みなべ町	341,202	2,102,998	207,884	35,844	12,329	2,596	11,912
日高川町	462,156	2,670,102	8,052	191,748	8,336	937	9,273
白浜町	359,627	1,814,048	37,219	74,082	16,230	2,630	20,366
上富田町	220,730	1,201,456	27,729	6,615	15,173	1,489	15,709
すさみ町	117,386	570,814	7,424	75,377	1,993	1,666	3,659
那智勝浦町	279,924	1,212,734	0	43,378	5,983	2,744	14,036
太地町	39,409	220,967	0	0	2,327	13	2,881
古座川町	144,624	787,204	12,484	106,457	1,574	46	2,411
北山村	31,247	222,492	2,220	16,775	281	48	401
串本町	229,267	994,242	32,846	58,335	7,591	1,933	14,525
町村計	5,101,593	26,005,735	638,704	932,202	146,577	40,800	196,541
合計	10,852,603	56,812,871	1,735,641	1,661,696	651,274	145,716	920,466

(注) 上記数値はいずれも「令和4年度市町村公共施設状況調査」による。なお、「下水道等」における「排水人口」は、同調査における公共下水道・農業集落排水施設・漁業集落排水施設・林業集落排水施設・簡易排水施設・小規模集合排水処理施設の「現在排水人口」の合計に、「コミュニティ・プラント処理人口」「合併処理浄化槽処理人口」を足した数値である。

# 地 域 振 興 関 係

## 和歌山県の広域市町村圏

旧和歌山周辺広域市町村圏（注）

市町村数：5（4市1町）  
人 口：529,858人

橋本周辺広域市町村圏

市町村数：4（1市3町）  
人 口：82,782人

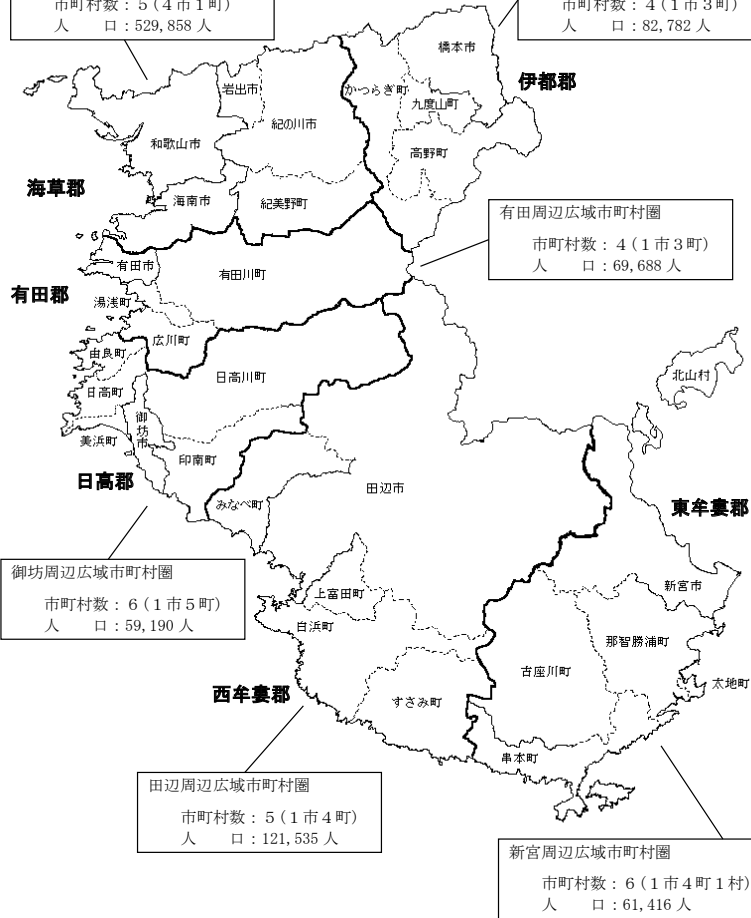

（令和5年1月1日現在）

（注）和歌山周辺広域市町村圏は、平成21年12月31日に廃止。



## 1. 広域市町村圏の状況

(令和6年1月1日現在)

広域行政機構の名称・設置及び廃止年月日	管理者(会長) 事務局長	構成団体
和歌山周辺広域市町村圏協議会 (昭47.10.16設立→平21.12.31廃止)		和歌山市 海南市 紀の川市 岩出市 紀美野町
橋本周辺広域市町村圏組合 (平11.3.1設立)	平木哲朗 (橋本市長)	橋本市 かつらぎ町 九度山町 高野町
〒648-0073 橋本市市脇1-1-6 紀北川上農業協同組合橋本支店3階 TEL 0736-32-7121 FAX 0736-32-7129	下楠朋之	
有田周辺広域圏事務組合 (昭51.4.1設立)	望月良男 (有田市長)	有田市 湯浅町 広川町 有田川町
〒649-0304 有田市箕島50 有田市役所内 TEL 0737-22-3361(直通) FAX 0737-52-3923	黒松和也	
御坊広域行政事務組合 (昭45.12.25設立)	三浦源吾 (御坊市長)	御坊市 美浜町 日高町 由良町 印南町 日高川町
〒644-0011 御坊市湯川町財部651 TEL 0738-23-2592(直通) FAX 0738-23-4571	高木正司	
田辺周辺広域市町村圏組合 (昭46.3.16設立)	真砂充敏 (田辺市長)	田辺市 みなべ町 白浜町 上富田町 すさみ町
〒646-8580 田辺市朝日ヶ丘23-1 西牟婁総合庁舎1階 TEL 0739-22-1200 内線603,604 FAX 0739-26-7700(直通TEL兼用)	榎本律夫	
新宮周辺広域市町村圏事務組合 (昭45.11.26設立)	田岡実千年 (新宮市長)	新宮市 那智勝浦町 太地町 古座川町 北山村 串本町
〒647-0071 新宮市佐野2117-2 新宮広域圏公設市場内 TEL 0735-31-5601(直通) FAX 0735-31-5603	新谷嘉敏	

## 2. 広域連合の状況

(令和6年1月1日現在)

事務 分類	広域連合の名称 (地方公共団体コード) 〔法人番号〕	設置 年月日	構成団体名	共同処理する事務	(郵便番号) 事務所的位置 電話番号
厚生福祉	和歌山県後期高齢者 医療広域連合 (308951) (8000020308951)	平19.2.1	県内全市町村	被保険者の資格の管理に 関する事務 医療給付に関する事務 保険料の賦課に関する事務 保健事業に関する事務 その他後期高齢者医療制度 の施行に関する事務	(640-8137) 和歌山市吹上2-1-22 日赤会館9階 (073)428-6688

### 3. 事務の共同処理

#### (1) 一部事務組合

##### (a) 一部事務組合の状況

(令和6年1月1日現在)

事務 分類	組合の名称 (地方公共団体コード) (法人番号)	設置 年月日	構成団体名 (管理者名)	共同処理する事務	(郵便番号) 事務所の位置 電話番号
地 域 開 発 計 画	橋本周辺広域市町村圏組合 (308935) (8000020308935)	平11. 3. 1	橋本市 かつらぎ町 九度山町 高野町 (橋本市長)	広域圏計画に基づく事務 ごみ処理施設の設置運営 及び管理 知的障害者更正施設用地の 取得及び管理 介護認定審査会の設置運営 障害者総合支援法に基づく 介護給付費等の支給に関す る審査会の設置及び運営 休日急患診療所の運営 病院群輪審制の運営	(648-0073) 橋本市臨1-1-6 紀北川上農業協同組合橋本支店3階  (0736) 32-7121
	有田周辺広域圏事務組合 ※複合的一部事務組合 (308803) (8000020308803)	昭51. 4. 1	有田市 湯浅町 広川町 有田川町 (有田市長)	事業実施の連絡調整に関す る事務 特別養護老人ホームの管理 運営に関する事務 休日急患診療所の管理運営 に関する事務 ごみ処理施設の設置及び管 理運営に関する事務 し尿処理施設の設置及び管 理運営に関する事務 住民総合センターの設置及 び管理運営に関する事務 スポーツセンターの設置及 び管理運営に関する事務 緑地、児童公園の設置及び 管理運営に関する事務 病院群輪審制病院等運営事 業に関する事務 介護保険法に定める介護認 定審査会の設置及び運営に 関する事務 障害者総合支援法に定める 障害認定審査会の設置及び 運営に関する事務 新ごみ処理施設の設置及び 管理運営に関する事務 その他広域的共同事業の設 置及び管理運営に関する事 務	(649-0304) 有田市箕島50 有田市役所内 (0737) 22-3361
	御坊広域行政事務組合 (308641) (4000020308641)	昭45. 12. 25	御坊市 美浜町 日高町 由良町 印南町 日高川町 (御坊市長)	広域圏計画に基づく事務 ごみ処理施設の設置及び維 持管理運営 し尿処理施設の設置及び維 持管理運営 広域青少年補導センターの 設置及び管理運営 介護保険法に規定する介護 認定審査会の設置運営 障害者総合支援法に規定す る審査会の設置運営	(644-0011) 御坊市湯川町財部651 (0738) 23-2592
	田辺周辺広域市町村圏組合 (308668) (2000020308668)	昭46. 3. 16	田辺市 みなべ町 白浜町 上富田町 すさみ町 (田辺市長)	広域圏計画に基づく事務 及び運営 紀南文化会館の設置、管理 及び運営 病院群輪審制病院運営費補 助事業 ふるさと市町村圏計画の策 定並びにふるさと市町村圏 計画に基づく事業の実施及 び連絡調整 休日急患診療所の設置、管 理及び運営	(646-0027) 田辺市朝日ヶ丘23-1 西牟婁総合庁舎1階 (0739) 26-7700
新宮周辺広域市町村圏事務 組合 (308633) (4000020308633)	昭45. 11. 26	新宮市 那智勝浦町 太地町 古座川町 北山村 串本町 (新宮市長)	広域圏計画に基づく事務 卸売市場法に基づく地方卸 売市場の設置及び運営管理	(647-0071) 新宮市佐野2117-2 新宮広域圏公設地方卸売市場内 (0735) 31-5601	

(令和6年1月1日現在)

事務 分類	組合の名称 (地方公共団体コード) (法人番号)	設置 年月日	構成団体名 (管理者名)	共同処理する事務	(郵便番号) 事務所の位置 電話番号
厚生 生 福 社	国民健康保険野上厚生病院 組合 (308056) (3000020308056)	昭21. 6. 1	海南市 紀美野町 (紀美野町長)	国保野上厚生総合病院の管理 及び経営 看護専門学校の設置及び管理 運営 訪問看護ステーションの管理 及び運営 居宅サービス事業及び居宅 介護支援事業に関する事務 共同生活援助を行う事業及び 一般相談支援事業に関する 事務	(640-1141) 海草郡紀美野町小畑198 (073) 489-2178
	海南海草老人福祉施設事務 組合 (308706) (6000020308706)	昭46. 8. 9	海南市 紀美野町 (紀美野町長)	特別養護老人ホーム「やす らぎ園」の設置及び維持 管理等施設運営 障害者総合支援法に定める 短期入所を行う事業に関する 事務 介護保険法に関連する事務	(640-1121) 海草郡紀美野町下佐々1408-7 (073) 489-3631
	公立那賀病院経営事務組合 (308099) (1000020308099)	昭25. 10. 12	紀の川市 岩出市 (紀の川市長)	公立那賀病院の管理経営	(649-6414) 紀の川市打田1282 (0736) 77-2019
	那賀広域事務組合 (308102) (7000020308102)	昭26. 8. 1	紀の川市 岩出市 (岩出市長)	病院群輪番制の運営	(649-6215) 岩出市中迫154 (0736) 61-0119
	那賀休日急患診療所経営 事務組合 (308781) (4000020308781)	昭49. 12. 12	紀の川市 岩出市 (紀の川市長)	休日急患診療所の管理運営 に関する事務	(649-6492) 紀の川市西大井338番地 (0736) 77-0829
	那賀児童福祉施設組合 (308072) (3000020308072)	昭30. 8. 1	紀の川市 岩出市 (紀の川市長)	児童福祉施設の設置、管理 運営	(649-6531) 紀の川市粉河1180 (0736) 73-2331
	伊都郡町村及び橋本市児童 福祉施設事務組合 (308838) (6000020308838)	昭53. 4. 26	橋本市 かつらぎ町 九度山町 高野町 (九度山町長)	児童福祉施設の設置、管理 運営	(648-0101) 伊都郡九度山町九度山617 (0736) 54-2168
	伊都郡町村及び橋本市老人 福祉施設事務組合 (308145) (5000020308145)	昭29. 1. 30	橋本市 かつらぎ町 九度山町 高野町 (橋本市長)	老人福祉施設の設置、管理 運営 介護保険法に関連する事務	(648-0101) 伊都郡九度山町九度山1265-1 (0736) 26-7704
	有田郡老人福祉施設事務組 合 (308722) (6000020308722)	昭47. 7. 15	湯浅町 広川町 有田川町 (湯浅町長)	養護老人ホーム「なぎ園」 の設置、管理運営 介護保険法に関連する事務	(643-0007) 有田郡湯浅町大字吉川160 (0737) 63-6886
	御坊日高老人福祉施設事務 組合 (308293) (5000020308293)	昭25. 10. 12	御坊市 美浜町 日高町 由良町 印南町 みなべ町 日高川町 (美浜町長)	老人福祉施設の管理経営 介護保険法に関連する事務	(644-0044) 日高郡美浜町和田1138-180 (0738) 23-3478
	御坊市外五ヶ町病院経営 事務組合 (308285) (5000020308285)	昭42. 12. 18	御坊市 美浜町 日高町 由良町 印南町 日高川町 (御坊市長)	病院の設置及び管理運営 看護師養成所の設置及び管 理運営	(644-8655) 御坊市麓116-2 (0738) 22-1111
	公立紀南病院組合 (308391) (6000020308391)	昭27. 3. 1	田辺市 みなべ町 白浜町 上富田町 (田辺市長)	病院の設置及び管理運営 看護専門学校の運営管理	(646-8588) 田辺市新庄町46-70 (0739) 22-5000
	紀南地方児童福祉施設組合 (308617) (4000020308617)	昭45. 1. 14	田辺市 白浜町 上富田町 すさみ町 串本町 (白浜町長)	児童福祉施設の設置、管理 及び運営	(649-2211) 西牟婁郡白浜町3148番地の38 白浜なぎさホーム内 (0739) 42-4615
	紀南地方老人福祉施設組合 (308412) (2000020308412)	昭45. 6. 2	田辺市 白浜町 上富田町 すさみ町 串本町 (白浜町長)	養護老人ホーム「椿園」 及び特別養護老人ホーム 「百々千園」の維持管理 老人福祉施設入所措置 介護保険法に関連する事務	(649-2333) 西牟婁郡白浜町中1652 特別養護老人ホーム百々千園内 (0739) 45-3335

(令和6年1月1日現在)

事務 分類	組合の名称 (地方公共団体コード) (法人番号)	設置 年月日	構成団体名 (管理者名)	共同処理する事務	(郵便番号) 事務所的位置 電話番号
厚生福祉	紀南学園事務組合 (308480) (8000020308480)	昭26. 7. 12	田辺市 新宮市 那智勝浦町 太地町 古座川町 北山村 串本町 (新宮市長)	児童養護施設の設置並びに 維持管理、運営	(647-0081) 新宮市新宮8018 (0735) 22-3004
	東牟婁郡町村新宮市老人 福祉施設事務組合 (308510) (3000020308510)	昭28. 9. 16	新宮市 那智勝浦町 太地町 古座川町 北山村 串本町 (太地町長)	養護老人ホーム「南紀園」 及び特別養護老人ホーム「 南紀園」の維持管理 介護保険法に関連する事務	(649-5171) 東牟婁郡太地町太地1770-15 (0735) 59-2467
環境衛生	海南海草環境衛生施設組合 (308862) (6000020308862)	昭54. 4. 23	海南市 紀美野町 (海南市長)	し尿処理施設の設置、管理 及び運営	(642-0031) 海南市築地1-12 (073) 483-7030
	五色台広域施設組合 (308897) (4000020308897)	昭57. 10. 19	海南市 紀の川市 紀美野町 (紀美野町長)	火葬場、葬祭場及び五色台 運動公園の設置及び管理運 営	(640-1251) 海草郡紀美野町国木577-4 (073) 489-5505
	那賀衛生環境整備組合 (308111) (6000020308111)	昭36. 7. 28	紀の川市 岩出市 (紀の川市長)	し尿処理施設の建設及び 管理運営、那賀スポーツ ・レクリエーションセン ターの建設及び管理運営	(649-6112) 紀の川市桃山町調月12 (0736) 66-1851
	紀の海広域施設組合 (308978) (6000020308978)	平22. 4. 1	海南市 紀の川市 紀美野町 (紀の川市長)	ごみ処理施設の設置及び 管理運営に関する事務	(649-6111) 紀の川市桃山町最上1290-94 (0736) 66-1813
	橋本伊都衛生活施設組合 (308137) (6000020308137)	昭36. 2. 25	橋本市 かつらぎ町 九度山町 (橋本市長)	し尿処理施設の設置、管理 運営	(648-0043) 橋本市学文路172 (0736) 32-0028
	有田聖苑事務組合 (308170) (4000020308170)	昭29. 3. 25	有田市 広川町 有田川町 (有田町長)	火葬場の設置、管理運営	(643-0802) 有田郡有田町吉見385-1 (0737) 52-3055
	有田衛生施設事務組合 (308161) (5000020308161)	昭36. 5. 16	湯浅町 広川町 (湯浅町長)	塵芥・し尿処理 用プラスチック類の収集 運搬	(643-0004) 有田郡湯浅町湯浅2350 (0737) 63-5444
	田辺市周辺衛生施設組合 (308811) (8000020308811)	昭51. 10. 15	田辺市 みなべ町 (田辺市長)	し尿処理施設の設置、管理 運営	(646-0011) 田辺市新庄1177-3 (0739) 26-4730
	富田川衛生施設組合 (308846) (6000020308846)	昭53. 6. 15	田辺市 白浜町 上富田町 (白浜町長)	し尿及び浄化槽汚泥の収集 運搬、処分 浄化槽の清掃 し尿の収集等を業として行 おうとする者に対する許可 し尿処理施設の設置及び 管理運営	(649-2211) 西牟婁郡白浜町1600 白浜町役場 生活環境課内 (0739) 43-8555
	上大中清掃施設組合 (308684) (2000020308684) ※R6. 3. 31解散	昭46. 5. 11	田辺市 上富田町 (上富田町長)	じんかい処理施設の維持 管理及び解体撤去に関す る事務	(649-2192) 西牟婁郡上富田町朝来763 上富田町役場 (0739) 47-0550
大辺路衛生施設組合 (308463) (9000020308463)	昭39. 12. 16	白浜町 すさみ町 (すさみ町長)	一般廃棄物の収集及び処理 並びにし尿処理施設、埋立 処分地施設の設置及び管理 運営	(649-2621) 西牟婁郡すさみ町周参見4089 すさみ町役場 環境保護課内 (0739) 55-4803	
串本町古座川町衛生施設 事務組合 (308455) (9000020308455)	昭39. 10. 21	古座川町 串本町 (串本町長)	し尿処理施設及びごみ処理 施設の設置並びに管理運営	(649-3592) 東牟婁郡串本町サゴ台690番地5 串本町役場内 (0735) 67-7225	
那智勝浦町・太地町 環境衛生施設一部事務組合 (308561) (1000020308561)	昭40. 4. 10	那智勝浦町 太地町 (那智勝浦町長)	し尿処理施設の建設及び維 持管理	(649-5339) 東牟婁郡那智勝浦町市屋1054-9 (0735) 52-2325	
紀南環境衛生施設事務組合 ※複合的一部事務組合 (308501) (4000020308501)	昭40. 9. 2	田辺市 新宮市 那智勝浦町 太地町 北山村 【三重県】 紀宝町 御浜町 (新宮市長)	し尿処理施設及び火葬場の 設置及び管理	(647-0081) 新宮市新宮8002-9 (0735) 22-6600	

(令和6年1月1日現在)

事務 分類	組 合 の 名 称 (地方公共団体コード) 〔法人番号〕	設 置 年月日	構 成 団 体 名 (管理者名)	共同処理する事務	(郵便番号) 事 務 所 の 位 置 電 話 番 号
環 境 衛 生	紀南環境広域施設組合 (308986) (6000020308986)	平25. 8. 1	田辺市 新宮市 みなべ町 白浜町 上富田町 すさみ町 那智勝浦町 太地町 古座川町 串本町 (田辺市長)	廃棄物最終処分場の設置、 管理及び運営に関する事務	(646-0051) 田辺市稲成町2670 (0739) 81-3550
教 育	御坊市日高川町中学校組合 (308251) (6000020308251)	昭22. 2. 26	御坊市 日高川町 (日高川町長)	大成中学校の設置管理	(649-1324) 白高郡日高川町大字土生160 日高川町役場 総務課内 (0738) 22-1700
災 防	那賀消防組合 (308773) (4000020308773)	昭49.11.15	紀の川市 岩出市 (岩出市長)	消防・救急 液化石油ガス関連事務 高圧ガス関連事務 火災類関連事務	(649-6215) 岩出市中迫154 (0736) 61-0119
	伊都消防組合 (308871) (5000020308871)	昭54. 7. 26	橋本市 かつらぎ町 九度山町 (かつらぎ町長)	消防・救急 液化石油ガス関連事務 高圧ガス関連事務 火災類関連事務	(649-7113) 伊都郡かつらぎ町妙寺126-12 (0736) 22-0119
	湯浅広川消防組合 (308889) (4000020308889)	昭57. 2. 24	湯浅町 広川町 (湯浅町長)	消防・救急 液化石油ガス関連事務 高圧ガス関連事務 火災類関連事務	(643-0002) 有田郡湯浅町大字青木670 (0737) 64-0119
	日高広域消防事務組合 (308901) (9000020308901)	昭57.12.28	美浜町 日高町 由良町 印南町 みなべ町 日高川町 (日高町長)	消防・救急 液化石油ガス関連事務 高圧ガス関連事務 火災類関連事務	(649-1202) 日高郡日高町萩原930-1 (0738) 63-1119
	富田川治水組合 (308447) (9000020308447)	昭26. 6. 15	田辺市 白浜町 上富田町 (上富田町長)	治水事業	(649-2192) 西牟婁郡上富田町朝来763 上富田町役場 建設課内 (0739) 47-0550
そ の 他	和歌山県市町村総合事務組合 ※複合的一部事務組合 (308013) (5000020308013)	昭34. 4. 1	8市県内全町村及び 45一部事務組合 1広域連合 (九度山町長)	退職手当支給事務 議会の議員その他非常勤の 職員に係る公務上の災害又は 通勤による災害に対する 補償事務 公立学校医、学校歯科医 及び学校薬剤師に係る公務 災害補償事務	(640-8263) 和歌山市茶屋ノ丁2-1 和歌山県自治会館内 (073) 422-4541
	和歌山地方税回収機構 (308943) (8000020308943)	平18. 4. 1	県内全市町村 (和歌山市長)	市町村税、国民健康保険税 (料)及び個人県民税の滞納 整理 滞納処分執行停止の適否 判定 市町村職員に対する徴収業 務に関する研修	(640-8263) 和歌山市茶屋ノ丁2-1 和歌山県自治会館6F  (073) 422-3630
	和歌山県住宅新築資金等貸 付金回収管理組合 (308960) (7000020308960)	平21. 4. 1	和歌山市 御坊市 新宮市 湯浅町 広川町 白浜町 みなべ町 上富田町 串本町 (御坊市長)	住宅新築資金、宅地取得資 金及び住宅改修資金に係る 債権の管理及び回収	(644-0003) 御坊市島356-1 (0738) 23-1080

## (b) 一部事務組合の構成

(令和6年1月1日現在)

分 野 別	地域開発計画					厚生福祉								
	橋本周辺広域市町村圏組合	有田周辺広域圏事務組合	御坊広域行政事務組合	田辺周辺広域市町村圏組合	新宮周辺広域市町村圏事務組合	国民健康保険野上厚生病院組合	海南海草老人福祉施設事務組合	公立那賀病院経営事務組合	那賀広域事務組合	那賀休日急患診療所経営事務組合	那賀児童福祉施設組合	伊都郡町村及び橋本市児童福祉施設事務組合	伊都郡町村及び橋本市老人福祉施設事務組合	有田郡老人福祉施設事務組合
和歌山市														
海南市						○	○							
橋本市	●											○	●	
有田市		●												
御坊市			●											
田辺市				●										
新宮市					●									
紀の川市								●	○	●	●			
岩出市								○	●	○	○			
紀美野町						●	●							
かつらぎ町	○											○	○	
九度山町	○											●	○	
高野町	○											○	○	
湯浅町	○													●
広川町	○												○	
有田川町	○												○	
美浜町			○											
日高町			○											
由良町			○											
印南町			○											
みなべ町				○										
日高川町			○											
白浜町				○										
上富田町				○										
すさみ町				○										
那智勝浦町					○									
太地町					○									
古座川町					○									
北山村					○									
串本町					○									

(注) ●の付いた市町村は組合の管理者団体です。

分 野 別	厚生福祉						環境衛生										
							ごみ処理				し尿処理						
	御坊日高老人福祉施設事務組合	御坊市外五ヶ町病院経営事務組合	公立紀南病院組合	紀南地方児童福祉施設組合	紀南地方老人福祉施設組合	紀南学園事務組合	東牟婁郡村新宮市老人福祉施設事務組合	紀の海広域施設組合	上大中清掃施設組合	紀南環境広域施設組合	海南海草環境衛生施設組合	那賀衛生環境整備組合	橋本伊都衛生施設組合	有田衛生施設事務組合	田辺市周辺衛生施設組合	富田川衛生施設組合	那智勝浦町・太地町環境衛生施設一部事務組合
和歌山市																	
海南市							○			●							
橋本市													●				
有田市																	
御坊市	○	●															
田辺市			●	○	○	○		○	●						●	○	
新宮市						●	○			○							
紀の川市								●				●					
岩出市												○					
紀美野町								○		○							
かつらぎ町													○				
九度山町													○				
高野町																	
湯浅町														●			
広川町														○			
有田川町																	
美浜町	●	○															
日高町	○	○															
由良町	○	○															
印南町	○	○															
みなべ町			○							○					○		
日高川町	○	○															
白浜町			○	●	●					○						●	
上富田町			○	○	○				●	○						○	
すさみ町				○	○					○							
那智勝浦町							○	○		○							●
太地町						○	●			○							○
古座川町						○	○			○							
北山村						○	○										
串本町				○	○	○	○			○							

(令和6年1月1日現在)

分野別	環境衛生				教育	防 災					そ の 他							
	火葬場		ごみ処理 し尿処理	し尿処理 火葬場		那賀消防組合	伊都消防組合	湯浅広川消防組合	日高広域消防事務組合	富田川治水組合	和歌山県市町村総合事務組合	和歌山地方税回収機構	貸和歌山県住宅新築金等 貸付金回収管理組合					
一部事務組合の名称	五色台広域施設組合	有田聖苑事務組合	大辺路衛生施設組合	串本町古産川町衛生施設事務組合	紀南環境衛生施設事務組合									御坊市日高川町中学校組合				
和歌山市													●					○
海南市	○													○	○			
橋本市										○				○	○			
有田市		○												○	○			
御坊市						○								○	○			●
田辺市					○							○		○	○			
新宮市					●									○	○			○
紀の川市	○								○					○	○			
岩出市									●					○	○			
紀美野町	●													○	○			
かつらぎ町										●				○	○			
九度山町									○					●				
高野町														○	○			
湯浅町										●				○	○			○
広川町		○								○				○	○			○
有田川町		●												○	○			
美浜町												○		○	○			
日高町												●		○	○			
由良町												○		○	○			
印南町												○		○	○			
みなべ町												○		○	○			○
日高川町						●						○		○	○			
白浜町			○										○	○	○			○
上富田町												●		○	○			○
すさみ町			●											○	○			
那智勝浦町						○								○	○			
太地町						○								○	○			
古産川町				○										○	○			
北山村					○									○	○			
串本町				●										○	○			○

(注1) 紀南環境衛生施設事務組合の構成団体には、記載のほかに三重県の2町（紀宝町、御浜町）が含まれています。

(注2) 和歌山県市町村総合事務組合の構成団体には、記載のほかに45一部事務組合と1広域連合が含まれています。



## (2) 協議会

事務区分	名 称	設置年月日	構成団体数	構成団体名							事務所所在団体名
社会教育	田辺市上富田町青少年センター協議会	H17.5.1	2	田辺市	上富田町						田辺市
	串本青少年センター連絡協議会	H17.10.1	2	古座川町	串本町						串本町
防災(消防)	橋本市・高野町・伊都消防組合消防通信指令事務協議会	H25.4.1	3	橋本市	高野町	伊都消防組合					橋本市
	和歌山南広域消防通信指令事務協議会	H25.10.3	7	田辺市	白浜町	上富田町	すさみ町	古座川町	串本町	日高広域消防事務組合	田辺市
	和歌山広域消防通信指令事務協議会	H25.10.7	5	和歌山市	那賀消防組合	海南市	有田市	紀美野町			和歌山市
	有田郡消防通信指令事務協議会	R5.12.1	2	有田川町	湯浅広川消防組合						有田川町
文化財	御坊市及び日高郡6町埋蔵文化財保護行政事務協議会	R5.4.1	7	御坊市	美浜町	日高町	由良町	印南町	みなべ町	日高川町	御坊市

## (3) 機関等の共同設置

事務区分	名 称	設置年月日	構成団体数	構成団体名							幹事団体名
介護区分認定審査	那智勝浦町・太地町介護認定審査会	H11.10.1	2	那智勝浦町	太地町						那智勝浦町
障害区分認定審査	田辺周辺5市町障害支援区分認定等審査会	H18.3.31	5	田辺市	みなべ町	上富田町	白浜町	すさみ町			田辺市
	那智勝浦町・太地町・古座川町・北山村障害支援区分認定等審査会	H30.4.1	4	那智勝浦町	太地町	古座川町	北山村				那智勝浦町

## (4)事務の委託

事務区分	開始年月日	委託団体	受託団体	備考
第1次産業振興	H16.4.1	和歌山県	田辺市	緑の雇用担い手住宅管理
	H16.4.1	和歌山県	新宮市	
	H16.4.1	和歌山県	紀美野町	
	H16.4.1	和歌山県	かつらぎ町	
	H16.4.1	和歌山県	有田川町	
	H16.4.1	和歌山県	日高川町	
	H16.4.1	和歌山県	白浜町	
	H16.4.1	和歌山県	古座川町	
	H16.4.1	和歌山県	那智勝浦町	
	H16.4.1	和歌山県	北山村	
厚生福祉	H18.7.1	北山村	新宮市	介護区分認定審査
	H30.4.1	みなべ町、白浜町、 上富田町、すさみ町	田辺市	地域密着型サービス事業者等の指定、指導等
環境衛生	H17.5.1	田辺市	みなべ町	火葬場
	H18.3.1	田辺市	白浜町	
	H12.3.27	上富田町	白浜町	
	H21.4.1	すさみ町	白浜町	
教育	S43.4.1	和歌山市	海南市	小学校
	S55.4.1	橋本市	奈良県五條市	
	H17.11.1	新宮市	三重県熊野市	
	S46.4.1	岩出市	大阪府泉南市	中学校
	S43.4.1	和歌山市	海南市	
	S55.4.1	橋本市	奈良県五條市	
	H17.11.1	新宮市	三重県熊野市	
	S46.4.1	岩出市	大阪府泉南市	
	H17.4.1	串本町	古座川町	
	S46.4.1	岩出市	大阪府泉南市	
防災	H7.7.3	上富田町	田辺市	消防
	H18.3.1	すさみ町	白浜町	
	H17.4.1	古座川町	串本町	
	H28.4.1	北山村	新宮市	
	H7.7.3	上富田町	田辺市	救急
	H18.3.1	すさみ町	白浜町	
	H17.4.1	古座川町	串本町	
	H28.4.1	北山村	新宮市	
	H22.4.1	上富田町	田辺市	
	H22.4.1	すさみ町	白浜町	
	H22.4.1	古座川町	串本町	
	H28.4.1	北山村	新宮市	
会館の維持管理	S59.4.1	和歌山県	田辺市	紀南文化会館大ホールの維持管理
	H19.4.1	和歌山県	広川町	「津波防災教育センター津波映像シアター」の運営・管理
	H28.4.1	和歌山県	岩出市	「旧和歌山県議会議事堂」の運営・管理
	R2.4.1	和歌山県	岩出市	「根来寺遺跡展示施設」の運営・管理
各種証明書発行	H27.4.1	かつらぎ町、湯浅町、 広川町	かつらぎ町、湯浅町、 広川町	3町による相互委託
情報基盤整備	H27.10.1	高野町、湯浅町	かつらぎ町	戸籍システムの保守管理、運用
	H27.11.1	美浜町、由良町	日高町	
	H29.7.1	橋本市	かつらぎ町	
	H29.10.2	古座川町	串本町	
	R2.10.1	九度山町	かつらぎ町	
	R2.11.1	北山村	日高町	
行政不服審査会	H28.4.1	29市町村（和歌山市を除く）、全一部事務組合、広域連合	和歌山県	第三者機関の設置

事務区分	開始年月日	委託団体	受託団体	備考
公平委員会	H29. 4. 1	美浜町、日高町、由良町、印南町、みなべ町、日高川町、白浜町、上富田町、すさみ町、那智勝浦町、太地町、古座川町、北山村、串本町、橋本伊都衛生施設組合、御坊日高老人福祉施設事務組合、公立紀南病院組合、紀南地方老人福祉施設組合、串本町古座川町衛生施設事務組合、大辺路衛生施設組合、紀南学園事務組合、紀南環境衛生施設事務組合、東牟婁郡町村新宮市老人福祉施設事務組合、那智勝浦町・太地町環境衛生施設一部事務組合、紀南地方児童福祉施設組合、新宮周辺広域市町村圏事務組合、御坊広域行政事務組合、田辺周辺広域市町村圏組合、田辺市周辺衛生施設組合、富田川衛生施設組合、日高広域消防事務組合、橋本周辺広域市町村圏組合、和歌山地方税回収機構、和歌山県後期高齢者医療広域連合、紀の海広域施設組合、紀南環境広域施設組合	和歌山県	和歌山県人事委員会に委託
	H30. 4. 1	紀美野町、有田川町、和歌山県市町村総合事務組合、国民健康保険野上厚生病院組合、御坊市外五ヶ町病院経営事務組合、海南海草老人福祉施設事務組合、那賀休日急患診療所経営事務組合、海南海草環境衛生施設組合、五色台広域施設組合	和歌山県	
	H31. 4. 1	有田聖苑事務組合	和歌山県	
	R3. 4. 1	御坊市日高川町中学校組合、有田周辺広域圏事務組合	和歌山県	
	R5. 4. 1	湯浅町、有田衛生施設事務組合、有田郡老人福祉施設事務組合、湯浅広川消防組合	和歌山県	
	R6. 4. 1	伊都郡町村及び橋本市老人福祉施設事務組合	和歌山県	



# 市町村合併関係

## 市町村合併の状況

	新市町村の名称	合併関係市町村	合併期日
1	みなべ町 (みなべちょう)	南部川村、南部町	H16.10.1
2	海南市 (かいなんし)	海南市、下津町	H17.4.1
3	串本町 (くしもとちょう)	串本町、古座町	H17.4.1
4	田辺市 (たなべし)	田辺市、龍神村、中辺路町、大塔村、本宮町	H17.5.1
5	日高川町 (ひだかがわちょう)	川辺町、中津村、美山村	H17.5.1
6	新宮市 (しんぐうし)	新宮市、熊野川町	H17.10.1
7	かつらぎ町 (かつらぎちょう)	かつらぎ町、花園村	H17.10.1
8	紀の川市 (きのかわし)	打田町、粉河町、那賀町、桃山市、貴志川町	H17.11.7
9	紀美野町 (きみのちょう)	野上町、美里町	H18.1.1
10	有田川町 (ありだかわちょう)	吉備町、金屋町、清水町	H18.1.1
11	橋本市 (はしもとし)	橋本市、高野口町	H18.3.1
12	白浜町 (しらはまちょう)	白浜町、日置川町	H18.3.1

昭和39年10月15日  
(田辺市が旧牟婁町を編入)  
～平成16年9月30日  
●7市36町7村(50市町村)

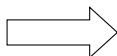

平成18年4月1日現在  
●9市20町1村(30市町村)

※上記の合併はいずれも【旧法】市町村の合併の特例に関する法律(昭和40年3月29日法律第6号)に基づくものです。







# その他関係資料

## 1. 和歌山県各機関所在地

県庁・7 振興局・東京事務所の所在地

機関名	郵便番号	所在地	電話番号
県 庁	〒640-8585	和歌山市小松原通 1 - 1	073-432-4111
振 興 局	海 草	〒640-8585 和歌山市湊通丁北 1 - 1 - 4 (県庁第 2 南別館内)	073-441-3436
	那 賀	〒649-6223 岩出市高塚 2 0 9	0736-63-0100
	伊 都	〒648-8541 橋本市市脇 4 - 5 - 8	0736-34-1700
	有 田	〒643-0004 有田郡湯浅町湯浅 2 3 5 5 - 1	0737-63-4111
	日 高	〒644-0011 御坊市湯川町財部 6 5 1	0738-22-3111
	西牟婁	〒646-8580 田辺市朝日ヶ丘 2 3 - 1	0739-22-1200
	東牟婁	〒647-8551 新宮市緑ヶ丘 2 - 4 - 8	0735-22-8551
東京事務所	〒102-0093	千代田区平河町 2 - 6 - 3 都道府県会館 1 2 階	03-5212-9057

## 2. 都道府県庁所在地

都道府県名	郵便番号	所在地	電話番号
北海道	〒060-8588	札幌市中央区北三条西6丁目	011-231-4111
青森	〒030-8570	青森市長島1-1-1	017-722-1111
岩手	〒020-8570	盛岡市内丸10-1	019-651-3111
宮城	〒980-8570	仙台市青葉区本町3-8-1	022-211-2111
秋田	〒010-8570	秋田市山王4-1-1	018-860-1111
山形	〒990-8570	山形市松波2-8-1	023-630-2211
福島	〒960-8670	福島市杉妻町2-16	024-521-1111
茨城	〒310-8555	水戸市笠原町978-6	029-301-1111
栃木	〒320-8501	宇都宮市塙田1-1-20	028-623-2323
群馬	〒371-8570	前橋市大手町1-1-1	027-223-1111
埼玉	〒330-9301	さいたま市浦和区高砂3-15-1	048-824-2111
千葉	〒260-8667	千葉市中央区市場町1-1	043-223-2110
東京	〒163-8001	新宿区西新宿2-8-1	03-5321-1111
神奈川	〒231-8588	横浜市中区日本大通1	045-210-1111
新潟	〒950-8570	新潟市中央区新光町4-1	025-285-5511
富山	〒930-8501	富山市新総曲輪1-7	076-431-4111
石川	〒920-8580	金沢市鞍月1-1	076-225-1111
福井	〒910-8580	福井市大手3-17-1	0776-21-1111
山梨	〒400-8501	甲府市丸の内1-6-1	055-237-1111
長野	〒380-8570	長野市大字南長野字幅下692-2	026-232-0111
岐阜	〒500-8570	岐阜市藪田南2-1-1	058-272-1111
静岡	〒420-8601	静岡市葵区追手町9-6	054-221-2455
愛知	〒460-8501	名古屋市中区三の丸3-1-2	052-961-2111

都道府県名	郵便番号	所在地	電話番号
三重	〒514-8570	津市広明町13番地	059-224-3070
滋賀	〒520-8577	大津市京町4-1-1	077-528-3993
京都	〒602-8570	京都市上京区下立売通新町西入藪ノ内町	075-451-8111
大阪	〒540-8570	大阪市中央区大手前2丁目	06-6941-0351
兵庫	〒650-8567	神戸市中央区下山手通5-10-1	078-341-7711
奈良	〒630-8501	奈良市登大路町30番地	0742-22-1101
和歌山	〒640-8585	和歌山市小松原通1-1	073-432-4111
鳥取	〒680-8570	鳥取市東町1-220	0857-26-7111
島根	〒690-8501	松江市殿町1番地	0852-22-5111
岡山	〒700-8570	岡山市北区内山下2-4-6	086-224-2111
広島	〒730-8511	広島市中区基町10-52	082-228-2111
山口	〒753-8501	山口市滝町1-1	083-922-3111
徳島	〒770-8570	徳島市万代町1-1	088-621-2500
香川	〒760-8570	高松市番町4-1-10	087-831-1111
愛媛	〒790-8570	松山市一番町4-4-2	089-941-2111
高知	〒780-8570	高知市丸ノ内1-2-20	088-823-1111
福岡	〒812-8577	福岡市博多区東公園7-7	092-651-1111
佐賀	〒840-8570	佐賀市内1-1-59	0952-24-2111
長崎	〒850-8570	長崎市尾上町3-1	095-824-1111
熊本	〒862-8570	熊本市水前寺6-18-1	096-383-1111
大分	〒870-8501	大分市大手町3-1-1	097-536-1111
宮崎	〒880-8501	宮崎市橘通東2-10-1	0985-26-7111
鹿児島	〒890-8577	鹿児島市鴨池新町10-1	099-286-2111
沖縄	〒900-8570	那覇市泉崎1-2-2	098-866-2333

### 3. 市町村関係団体

(令和6年3月1日現在)

#### 和歌山県市長会

会 長 尾花 正啓 (和歌山市長)  
 副 会 長 三浦 源吾 (御坊市長)  
 事務局長 原田 武男  
 所 在 地 〒640-8263 和歌山市茶屋ノ丁2番1 和歌山県自治会館5F  
 電話番号 073-432-1790

#### 和歌山県町村会

会 長 岡本 章 (九度山町長)  
 副 会 長 日裏 勝己 (印南町長) 西前 啓市 (古座川町長)  
 事務局長 出津野 孝昭  
 所 在 地 〒640-8263 和歌山市茶屋ノ丁2番1 和歌山県自治会館5F  
 電話番号 073-431-0131

理 事	各郡町村会事務局長 ( 所 在 地 )
平野 嘉也 (高野町長)	伊都郡 植田 尚雄 (かつらぎ町役場内)
西岡 利記 (広川町長)	有田郡 林 孝茂 (有田 振興局内)
久留米 啓史 (日高川町長)	日高郡 寒川 正人 (日高 振興局内)
奥田 誠 (上富田町長)	西牟婁郡 山本 博之 (西牟婁振興局内)
堀 順一郎 (那智勝浦町長)	東牟婁郡 久保田 清之 (東牟婁振興局内)

#### 和歌山県市町村職員研修協議会

会 長 尾花 正啓 (和歌山市長)  
 事務局長 堀部 右文  
 所 在 地 〒640-8263 和歌山市茶屋ノ丁2番1 和歌山県自治会館3F  
 電話番号 073-436-2860

#### 和歌山県市議会議長会

会 長 戸田 正人 (和歌山市議会議長)  
 事務局長 中西 太  
 所 在 地 〒640-8511 和歌山市七番丁23 和歌山市役所内  
 電話番号 073-432-0022

和歌山県町村議会議長会

会 長 大石 哲雄 (上富田町議会議長)  
事務局長 出津野 孝昭  
所 在 地 〒640-8263 和歌山市茶屋ノ丁2番1 和歌山県自治会館5F  
電話番号 073-423-3340

役職名	氏 名
副会長	谷 重幸 (美浜町議会議長)
	美野 勝男 (紀美野町議会議長)
監 事	大谷 保幸 (高野町議会議長)
	谷畑 進 (有田川町議会議長)

和歌山県市町村職員共済組合

理 事 長 小谷 芳正 (みなべ町長)  
事務局長 前田 昌宏  
所 在 地 〒640-8263 和歌山市茶屋ノ丁2番1 和歌山県自治会館4F  
電話番号 073-431-0111

公益財団法人和歌山県市町村振興協会

理 事 長 尾花 正啓 (和歌山市長)  
事務局長 原田 武男  
所 在 地 〒640-8263 和歌山市茶屋ノ丁2番1 和歌山県自治会館5F  
電話番号 073-432-1790

和歌山地方税回収機構

管 理 者 尾花 正啓 (和歌山市長)  
事務局長 森 和男  
所 在 地 〒640-8263 和歌山市茶屋ノ丁2番1 和歌山県自治会館6F  
電話番号 073-422-3630



あなたに夢を。宝くじ 街に元気を。



クーちゃん

☆宝くじの購入は和歌山県内で☆

和歌山県内で購入された宝くじの収益金は、道路や公園整備等、  
私たちの暮らしに役立っています。

リサイクル適性 (A)

この印刷物は、印刷用の紙へ  
リサイクルできます。



地球環境保護のために、  
ベジタブルインクを使用しています。