

和 歌 山 県
市 町 村 デ ー タ ブ ッ ク

令和3年3月

編 集 和歌山県総務部総務管理局市町村課

発 行 (公財)和歌山県市町村振興協会

和歌山県



各 市	和歌山市 橋本市 御坊市 新宮市 岩出市	海南市 有田市 田辺市 紀の川市
海草郡	紀美野町	
伊都郡	かつらぎ町 九度山町	高野町
有田郡	湯浅町 有田川町	広川町
日高郡	美浜町 由良町 みなべ町	日高町 印南町 日高川町
西牟婁郡	白浜町 すさみ町	上富田町
東牟婁郡	那智勝浦町 古座川町 串本町	太地町 北山村
計	9市20町1村	

県面積	4,724.65 km ² (令和2年10月1日)
県人口	954,258 人 (令和2年1月1日)
県世帯数	441,385 世帯 (令和2年1月1日)

目 次

[市町村別概要]

<各 市>

1. 和歌山市	4	2. 海南市	6
3. 橋本市	8	4. 有田市	10
5. 御坊市	12	6. 田辺市	14
7. 新宮市	16	8. 紀の川市	18
9. 岩出市	20		

<海草郡>

10. 紀美野町	22
----------	----

<伊都郡>

11. かつらぎ町	24	12. 九度山町	26
13. 高野町	28		

<有田郡>

14. 湯浅町	30	15. 広川町	32
16. 有田川町	34		

<日高郡>

17. 美浜町	36	18. 日高町	38
19. 由良町	40	20. 印南町	42
21. みなべ町	44	22. 日高川町	46

<西牟婁郡>

23. 白浜町	48	24. 上富田町	50
---------	----	----------	----

25. すさみ町	52
----------	----

<東牟婁郡>

26. 那智勝浦町	54	27. 太地町	56
28. 古座川町	58	29. 北山村	60
30. 串本町	62		

[資 料]

概 要

1-1. 住民基本台帳人口及び面積	68
1-2. 国勢調査人口	69
2. 産業別就業者数	71
3. 地域指定の状況	72
4. 市町村長・議会議員の任期	73
5. 歴代市町村長一覧	74
6. 職員数の増減状況	83
7-1. 市町村職員給与の状況(一般行政職)	84
7-2. 一部事務組合職員給与の状況(全職種)	85
8. ラスパイレス指数	86
9. 市町村長及び副市町村長の給与	87
10. 議員の報酬	88
11. 市町村総合計画策定状況	89

選挙関係

1. 有権者数	92
2. 前回の市町村一般選挙における投票率	93
(参考) 県政・国政選挙の状況	
(1) 知事選挙における投票率の推移	94
(2) 県議会議員選挙における投票率の推移	96
(3) 衆議院議員総選挙における投票率の推移	98
(4) 参議院議員選挙(選挙区)における投票率の推移	100

普通会計関係

1. 令和元年度普通会計	
(1) 決算の状況	104
(2) 歳入の構成	105
(3) 歳出の構成	106
(4) 市町村税の状況	
(a) 市町村税決算	107
(b) 市町村税の税目別構成	108
(c) 主要税目徴収率の推移(現・滞合計)	109
(参考) 令和2年度概要調査平均価額	111
(5) 普通交付税額の推移	112
(6) 実質的な交付税額の推移 (普通交付税額+臨時財政対策債発行可能額)	113
(7) 基金の状況	
(a) 積立基金	114
(b) 定額運用基金	115
(8) 地方債現在高の状況	116
2. 主要財政指標	
(1) 財政力指数	117
(2) 標準財政規模・実質収支比率	118
(3) 経常収支比率	119
(4) 令和元年度決算に基づく健全化判断比率等	120
(5) 実質公債費比率(3ヵ年)	121
(6) 将来負担比率(3ヵ年)	122

公営企業会計関係

1. 地方公営企業経営団体一覧表	124
2. 令和元年度公営企業会計	
(1) 法適用企業決算	126
(2) 法非適用企業決算	128
(3) 令和元年度決算公営企業資金不足比率	133

公共施設関係

令和元年度主要公共施設の状況 136

地域振興関係

和歌山県の広域市町村圏図 138

1. 広域市町村圏の状況 139
2. 広域連合の状況 139
3. 事務の共同処理
 - (1) 一部事務組合
 - (a) 一部事務組合の状況 140
 - (b) 一部事務組合の構成 144
 - (2) 協議会 147
 - (3) 機関等の共同設置 147
 - (4) 事務の委託 148

市町村合併関係

市町村合併の状況 152

和歌山県の市町村合併図 153

その他関係資料

1. 和歌山県各機関所在地(県庁・振興局・東京事務所の所在地)..... 156
2. 都道府県庁所在地 157
3. 市町村関係団体 159

(注1) 各項目についての係数は、表示単位未満を四捨五入したものです。したがって、その内訳は合計と一致しない場合があります。

(注2) 人名の字体は、常用漢字及び一般の通用字体を原則としましたが、各市町村からの回答に基づき一部旧字体等を使用しています。

[市 町 村 別 概 要]

凡 例

- 1 掲載内容は、原則として市町村からの報告に基づき作成したものです。
- 2 調査期日の表示のないものは、令和3年1月1日現在のものです。
ただし、決算収支、財政指標、市町村税の状況、公営企業経営状況、公共施設の状況欄については除きます。
- 3 法人番号
国税庁が国の機関や地方公共団体などに指定する13桁の番号です。
- 4 市町村コード
総務省「全国地方公共団体コード」における市区町村コード（令和2年10月1日現在）で、末尾の検査数字を含みます。
- 5 地域指定の状況
 - 振興山村地域・・・山村振興法第7条第1項の規定により指定された地域を有する市町村
 - 都市計画区域・・・都市計画法第5条の規定により指定された地域を有する市町村
 - 公害防止地域・・・環境基本法第17条の規定による公害防止計画策定地域を有する市町村
 - 都市開発区域・・・近畿圏整備法第2条及び第12条第1項の規定により指定された地域を有する市町村
 - 保全区域・・・近畿圏整備法第2条及び第14条第1項の規定により指定された地域を有する市町村
 - 過疎地域・・・過疎地域自立促進特別措置法第2条第2項の規定により公示された市町村
 - 辺地を有する市町村・・・辺地に係る公共的施設の総合整備のための財政上の特別措置等に関する法律第2条第1項の規定により該当となる地域を有する市町村
 - 半島振興地域・・・半島振興法第2条第1項により指定された区域に属する市町村
 - 特定農山村地域・・・特定農山村地域における農林業等の活性化のための基盤整備の促進に関する法律第2条第4項の規定に基づき公示された地域を有する市町村
- 6 財政類型
総務省「令和元年度類似団体別市町村財政指数表」に基づくものです。
- 7 面積
国土交通省国土地理院が公表した令和2年10月1日現在のものです。なお、同数値が境界未定の市町村については、令和2年度普通交付税算定に用いた面積を表示しています。
- 8 職員数
「令和元年度地方公共団体定員管理調査」に基づく数値です。

- 9 行政機構
原則として、市町村長部局のものです。
- 10 主要な施策
予算額については、当初予算案を上程した時点の数値です。
- 11 沿革
合併（合体・編入）、境界変更の区別は次のとおりです。
合 体－市町村を廃し、その区域をもって新たに市町村を置くことをいう。
編 入－市町村を廃し、その区域を他の市町村に編入することをいう。
境界変更－市町村の区域の一部を他の市町村に編入することで、市町村の法人格に変動がないものをいう。
- 12 人口等
国調人口－国勢調査人口（出典「平成27年国勢調査結果」（総務省統計局））
住基人口－住民基本台帳人口（住民基本台帳年報に基づく数値）
有権者数－選挙人名簿定時登録者数
- 13 決算収支及び市町村税の状況
「令和元年度地方財政状況調査」に基づく数値です。なお、起債制限比率、実質公債費比率は平成29年度から令和元年度までの三カ年平均であり、標準財政規模には臨時財政対策債発行可能額を含みます。
- 14 公営企業経営状況
「令和元年度地方公営企業決算状況調査」に基づく数値です。
- 15 公共施設の状況
「令和元年度市町村公共施設状況調査」に基づく数値です。ただし、小学校・中学校は「令和2年度普通交付税算定に係る基礎数値」に基づく数値です。
※在学児童・在校生徒を有しない学校は除く
なお、箇所数については、一部事務組合施設によるものを含んでいる場合があります。
また、「農集落排水施設」は「農業集落排水施設等」、「市町村管理住宅」は「市町村管理公営住宅等」、「特養老人ホーム」は「特別養護老人ホーム」のそれぞれ略称である。

市町村道は令和2年4月1日現在の数値
農道・林道は令和2年3月31日現在の数値
市町村立公園、上水道等給水人口、下水道等排水人口、廃棄物処理施設処理人口、公営住宅等、医療関係、その他市町村立施設は令和2年3月31日現在の数値
幼稚園、小学校、中学校、高等学校は令和2年5月1日現在の数値
こども園は令和2年4月1日現在の数値
児童福祉施設・老人福祉施設は令和元年10月1日現在の数値

	わ か や ま し		〒 6 4 0 - 8 5 1 1		和歌山市七番丁 2 3				
	和歌山市		TEL 0 7 3 - 4 3 2 - 0 0 0 1 (代表)		FAX 0 7 3 - 4 3 5 - 1 2 5 4 (企画課)				
	法人番号	6000020302015	電子メール		kikaku@city.wakayama.lg.jp				
市町村コード	3 0 2 0 1 5	H P		http://www.city.wakayama.wakayama.jp/					
キャッチフレーズ きらり 輝く 元氣和歌山市									
花	つじ		木		すの木				
地域指定	振興山村地区	都市計画区域	公防地域	害止区域	都市開発区域	保全区域			
状況	○	○	○	○	○	○			
財政	類型	中核市	面積	(2. 1 0. 1 現在)		2 0 8. 8 5 k m ²			
首長等・議会議員 (3. 3. 1 現在)									
首長等	首長	おばなまさひろ 尾花正啓 (2期目)	任期	4. 8. 24	議会議員	議長	いのうえなおき 井上直樹	任期	5. 5. 1
	副市長	しのぶひでき 信夫秀紀		6. 3. 31		副議長	おくやまあきひろ 奥山昭博		
	副市長	とまつあつし 富松淳		7. 2. 23		条例定数	3 8 人		
職員数 (2. 4. 1 現在)									
一般行政部門計		1, 7 3 2 人		総合計		2, 8 8 7 人			
【行政機構】									
6 4 ページに掲載									
【友好・姉妹都市提携】				【沿革】					
友好：済南市（中国 山東省） 姉妹：ベ「イースト」市（アメリカ カリフォルニア州） リッチモンド市（カナダ ブリティッシュ・コロンビア州） 済州市（韓国 済州特別自治道）				昭30. 1. 1 編入 海草郡西和佐村 岡崎村 昭31. 9. 1 編入 海草郡西脇町 安原村 西山東村 東山東村 和佐村 昭33. 4. 1 編入 海草郡有功村 直川村 川永村 那賀郡小倉村 昭33. 7. 1 編入 海草郡加太町 昭34. 1. 1 編入 海草郡山口村 昭34. 4. 1 編入 海草郡紀伊村					
【主要な施策(令和3年度)】									
事業名		予算額(千円)							
・ 新型コロナウイルス接種事業		1, 460, 657							
・ サテライトオフィス等施設整備補助事業		92, 000							
・ 吉佐和子邸の復元整備		121, 145							
・ 紀の国わかやま文化祭2021の開催		36, 373							
・ 和歌山城ホールの整備		2, 979, 897							
【人口等】									
区	分	総数		世帯数	人口伸率	昼夜間比率			
		(人)	男(人)	女(人)	(戸)	(%)	(%)		
国調人口(平成27年)		364, 154	171, 215	192, 939	153, 089	▲ 1. 68	104. 5		
国調人口(平成22年)		370, 364	174, 104	196, 260	152, 569	▲ 1. 39	104. 4		
住基人口(2. 1. 1現在)		366, 923	173, 905	193, 018	174, 701				
有権者数(2. 12. 1現在)		309, 545	145, 019	164, 526					



かいなんし
海 南 市

〒 6 4 2 - 8 5 0 1
 海南省南赤坂11番地
 TEL 073-482-4111 (代表)
 FAX 073-482-0099 (企画財政課)
 電子メール kikakuzaisei@city.kainan.lg.jp
 H P https://www.city.kainan.lg.jp/

法人番号 6000020302023
 市町村コード 302023

キャッチフレーズ 元気 ふれあい 安心のまち 海南

花 ミカン 木 サクラ 鳥 -

地域指定の状況	振興山村地域	都市計画区域	公害防止地域	都市発開区域	保全区域	過疎地域	辺地を有する市町村	半島振地域	特定農山村地域
財政類型	Ⅱ-1		面積	(2.10.1現在)			101.06 km ²		

首長等・議会議員 (3.3.1現在)

首長等	首長	じん で まさ み 神 出 政 巳 (4期目)	任 期	3.4.23	議 会 議 員	議 長	かわさき かずき 川 崎 一 樹	任 期	4.4.30
	副市長	い と う あ き お 伊 藤 明 雄		3.5.22		副議長	とうほうたかこ 東 方 貴 子		
	職 員 数 (2.4.1現在)		284人			総 合 計			

職 員 数 (2.4.1現在)

一般行政部門計 284人 総 合 計 729人

【行政機構】

市 長	副市長	総 務 部	一総務課、企画財政課、管財情報課、税務課、市民交流課、危機管理課、市民課、日方支所、野上支所、異出張所、亀川出張所
		くらし部	一社会福祉課(住民センター)、高齢介護課、保険年金課、子育て推進課、健康課、環境課(クリーンセンター)
		まちづくり部	一産業振興課、地籍調査課、建設課、都市整備課、区画整理課、管理課(港湾防災管理事務所)
		下津行政局 会計管理者	一出納室
		水 道 部	一業務課、工務課、施設維持課(室山浄水場・下津浄水場)

【友好・姉妹都市提携】

【主要な施策(令和3年度)】 事業名 予算(千円)	・道の駅整備事業	158,141	【沿 革】 昭9.5.1 合体(市制施行) 海草郡日方町 黒江町 内海町 大野村(海南市設置) 昭30.2.1 合体 下津町 大崎町 塩津村 加茂村 仁義村(下津町設置) 昭30.4.10 編入 海草郡北野上村 中野上村 南野上村 亀川村 巽村 (海南市に) 平17.4.1 合体 海南市 海草郡下津町
	・岡田地区浸水対策事業	177,700	
	・(仮称)中央防災公園整備事業	231,631	

【人口等】

区 分	総 数 (人)	性 別		世 帯 数 (戸)	人口伸率 (%)	昼夜間比 率(%)
		男(人)	女(人)			
国調人口(平成27年)	51,860	24,175	27,685	20,678	▲5.34	95.7
国調人口(平成22年)	54,783	25,518	29,265	20,750	▲5.13	95.1
住基人口(2.1.1現在)	50,307	23,594	26,713	22,241		
有権者数(2.12.1現在)	43,319	20,088	23,231			

海 南 市



は し も と し
橋 本 市

〒 648-8585
橋本市東家1-1-1
TEL 0736-33-1111 (代表)
FAX 0736-33-1665 (総務課)
電子メール kikakhsy@city.hashimoto.lg.jp
H P https://www.city.hashimoto.lg.jp/

法人番号 600020302031
市町村コード 302031

キャッチフレーズ 人輝き あたかき湧きでる みんなで創造する元気なまち 橋本

花 さつき 木 もくせい・さくら 鳥 -

地域指定の状況
振興地域 都市計画区域 公営住宅区域 都市開発区域 保安区域 過疎地域 辺りを有する市町村 半島興地 特定農山村地

財政類型 II-3 面積 (2.10.1現在) 130.55 km²

首長等・議会議員 (3.3.1現在)

首長等	首長	ひらきてつろう 平 木 哲 朗 (2期目)	任期	4.4.1	議会議長	土井 裕美子	任期	5.4.30
	副市長	もりかわよしひさ 森 川 嘉 久	4.4.24	副議長		こばやしひろむ 小 林 弘		
職員数 (2.4.1現在)					議会議員	条 例 定 数	18 人	

一般行政部門計 324 人 総合計 840 人

【行政機構】

市長	副市長	総合政策部	政策企画課、秘書広報課、職員課、危機管理室、人権・男女共同推進室
		総務部	総務課、財政課、税務課、市民課
		健康福祉部	福祉課、保険年金課、介護保険課、いきいき健康課 子育て世代包括支援センター、こども課
		経済推進部	農林振興課、シティセールス推進課、はしもとブランド推進室、企業誘致室
		建設部	都市整備課、まちづくり課、建築住宅課、農林整備課
		(水道環境部)	生活環境課、環境美化センター

【友好・姉妹都市提携】

友好：泰安市 (中国 山東省)
姉妹：ロナ・パーク市 (アメリカ カリフォルニア州)

【主要な施策(令和3年度)】

事業名	予算(千円)
・農業振興条例補助関連事業	25,700
・公民館・郷土資料館新築事業	31,504
・工業団地造成事業	1,484,516

【沿革】

昭29. 8. 1	合体	伊都郡隅田村 恋野村 (隅田村設置)
昭30. 1. 1	合体 (市制施行)	橋本町 隅田村 岸上村 山田村 紀見村 学文路村
昭30. 4. 15	合体	伊都郡高野口町 信太村 応其村
平18. 3. 1	合体	橋本市 高野口町

【人口等】

区 分	総 数			世 帯 数 (戸)	人口伸率 (%)	昼夜間比率 (%)
	(人)	男 (人)	女 (人)			
国調人口(平成27年)	63,621	29,923	33,698	23,653	▲ 4.13	84.7
国調人口(平成22年)	66,361	31,326	35,035	23,468	▲ 3.16	84.1
住基人口(2.1.1現在)	62,376	29,455	32,921	27,200		
有権者数(2.12.1現在)	53,087	24,823	28,264			

橋本市

【決算収支】

<単位：千円、%>

区 分	令和元年度決算	構成比	対前年伸率
歳入総額	26,517,446	100.0	3.2
地方税	6,901,554	26.0	0.3
地方交付税	8,373,838	31.6	0.6
国・県支出金	5,077,882	19.1	2.8
地方債(臨時債除き)	1,299,000	4.9	31.6
臨時財政対策債	702,253	2.6	▲ 23.7
その他	4,162,919	15.8	14.0
歳出総額	26,008,874	100.0	3.9
義務的経費	13,010,358	50.0	1.0
人件費	3,889,638	15.0	▲ 5.7
扶助費	5,361,383	20.6	8.6
公債費	3,759,337	14.5	▲ 1.5
投資的経費	1,778,328	6.8	9.9
普通建設事業費	1,626,538	6.3	37.9
補助事業	782,380	3.0	51.9
単独事業	832,051	3.2	30.8
物件費	3,679,503	14.1	▲ 6.1
その他	7,540,685	29.1	13.8

【財政指標】

<単位：千円、%>

区 分	令和元年度決算
実質収支	466,080
標準財政規模(臨時債含む)	16,163,868
実質収支比率	2.9
經常収支比率	101.0
人件費	21.8
公債費	22.8
健全化判断比率	
実質赤字比率	—
連結実質赤字比率	—
実質公債費比率	13.6
将来負担比率	101.1
積立基金現在高	3,609,569
財政調整基金	1,507,014
減債基金	5,862
その他特定目的基金	2,096,693
地方債現在高	31,255,051
財政力指数(H30～R2)	0.464
(参考)	
R2ラスパイレース指数	97.5

【市町村税の状況】

<単位：千円、%>

区 分	税 収 計	市 町 村 民 税				純 固 定 資 産 税		そ の 他
		個 人 法 人 計	土 地	家 屋	償 却 資 産 計			
収入済額	6,901,554	334,677	3,110,499	1,033,590	1,292,978	460,366	2,786,934	1,004,121
構成比	100.0	40.2	45.1	15.0	18.7	6.7	40.4	14.5
徴収率	96.0	98.2	99.0	98.3	93.1	93.6	93.7	93.4

【公営企業経営状況】

上段 ○：単独で経営しているもの △：一部事務組合を通じ共同で経営しているもの
下段 資金不足比率(R1決算・健全化法へ入) ()は一部事務組合の数値 単位：%

法適用の公営企業会計				法非適用の公営企業会計															
上水道	簡易水道	工業用水	病院(公共)	下水道(公共)	簡易水道	下水道							港湾	市場	と畜場	観光	宅造	駐車場	介護
						公共	特環	農集	漁集	林集	簡排	小規模							
○		○	○																
—		—	—																

【公共施設の状況】

(令和元年度公共施設状況調査等)

道路関係		廃棄物処理施設処理人口		児童福祉施設・老人福祉施設	
市町村道実延長	692,395 m	し尿処理施設	1,965 人	保育所	5ヶ所
市町村道面積	3,898,095 m ²	ごみ処理施設	62,129 人	養護老人ホーム	1ヶ所
農道延長	114,638 m	公営住宅等(改良住宅及び単独住宅含む。)		特養老人ホーム	1ヶ所
林道延長	41,159 m	市町村管理住宅	901 戸	経費老人ホーム	0ヶ所
市町村立公園		うち公営住宅	708 戸	その他市町村立施設	
箇所数	57ヶ所	教育関係		児童館	9ヶ所
面積	1,008,300 m ²	幼稚園	3ヶ所	隣保館	4ヶ所
上水道等給水人口		こども園	4ヶ所	公会堂・市民会館	4ヶ所
上水道	61,270 人	小学校	14 校	図書館	9ヶ所
簡易水道	0 人	中学校	5 校	公民館	1ヶ所
飲料水供給施設	159 人	高等学校	0 校	博物館	0ヶ所
下水道等排水人口		医療関係		体育館	5ヶ所
公共下水道	40,199 人	病院	1ヶ所	陸上競技場	1ヶ所
農集落排水施設	1,294 人	診療所	2ヶ所	野球場	1ヶ所
漁集落排水施設	0 人			プール	2ヶ所
林集落排水施設	0 人				

	ありだし		〒 649-0392		有田市箕島50																				
	有田市		TEL 0737-83-1111 (代表)		FAX 0737-82-1725 (総務課)																				
	法人番号	5000020302040	電子メール		somu@city.arida.lg.jp																				
市町村コード	302040	H P		https://www.city.arida.lg.jp/																					
キャッチフレーズ 人が輝き まちが色づく魅了都市 ありだ																									
花	みかん		木	椎	魚	たちうお																			
地域指定	振興山村地区	都市計画区域	公防地	害止区域	都市開発区域	保全区域																			
状況	○	○	○	○	○	○																			
財政等	類型	1-0	面積	(2.10.1現在)		36.83 km ²																			
首長等・議会議員 (3.3.1現在)																									
首長等	首長	もちづきよしお男 (4期目)	任期	6.9.16	議会議員	議長 いこまみつお雄	任期	5.9.18																	
	副市長	たしるとしひこ彦		3.3.31		副議長 いけだあつき池田敦城																			
					条例定数	15人																			
職員数 (2.4.1現在)																									
一般行政部門計		196人			総合計	462人																			
【行政機構】																									
<table border="0"> <tr> <td rowspan="4">市長</td> <td rowspan="4">副市長</td> <td>経営管理部</td> <td>—</td> <td>経営企画課、防災安全課、秘書広報課、総務課、税務課</td> </tr> <tr> <td>市民福祉部</td> <td>—</td> <td>市民課、生活環境課、福祉相談室、福祉課、健康課、高齢介護課</td> </tr> <tr> <td>経済建設部</td> <td>—</td> <td>ふるさと創生室、産業振興課、有田みかん課、建設課、地籍調査課</td> </tr> <tr> <td>会計管理者</td> <td>—</td> <td>出納室</td> </tr> <tr> <td colspan="2"></td> <td>水道事務所</td> <td>—</td> <td>水道課</td> </tr> </table>							市長	副市長	経営管理部	—	経営企画課、防災安全課、秘書広報課、総務課、税務課	市民福祉部	—	市民課、生活環境課、福祉相談室、福祉課、健康課、高齢介護課	経済建設部	—	ふるさと創生室、産業振興課、有田みかん課、建設課、地籍調査課	会計管理者	—	出納室			水道事務所	—	水道課
市長	副市長	経営管理部	—	経営企画課、防災安全課、秘書広報課、総務課、税務課																					
		市民福祉部	—	市民課、生活環境課、福祉相談室、福祉課、健康課、高齢介護課																					
		経済建設部	—	ふるさと創生室、産業振興課、有田みかん課、建設課、地籍調査課																					
		会計管理者	—	出納室																					
		水道事務所	—	水道課																					
【友好・姉妹都市提携】 姉妹：デレノ市 (アメリカ合衆国 カリフォルニア州)				【沿革】 昭29.9.19 合体 箕島町 保田村 宮原村 糸我村 昭31.5.1 市制施行 昭37.8.1 編入 初島町																					
【主要な施策(令和3年度)】																									
事業名		予算(千円)																							
・有和中学校建設事業		1,554,838																							
・デジタル防災行政無線施設整備事業		525,280																							
・移住定住推進事業		65,637																							
【人口等】																									
区	分	総数	男(人)	女(人)	世帯数(戸)	人口伸率(%)	昼夜間比率(%)																		
国調人口(平成27年)		28,470	13,453	15,017	10,576	▲6.94	93.9																		
国調人口(平成22年)		30,592	14,436	16,156	10,735	▲4.83	94.1																		
住基人口(2.1.1現在)		27,736	13,193	14,543	11,748																				
有権者数(2.12.1現在)		23,580	11,034	12,546																					



ご ぼ う し
御 坊 市
 〒 6 4 4 - 8 6 8 6
 御坊市 350
 TEL 0738-22-4111 (代表)
 FAX 0738-32-2324 (総務課)
 電子メール kikaku@city.gobo.lg.jp
 H P http://www.city.gobo.wakayama.jp/

法人番号 4000020302058
 市町村コード 302058

キャッチフレーズ 人と自然が調和し、笑顔と活力あふれる御坊

花 ぎき 木 クロガネモチ 鳥 ー

地域指定の状況
 振興山村地域 ○
 都市計画区域 ○
 公防地帯 ○
 害止区域 ○
 都市開発区域 ○
 安全区域 ○
 過疎地域 ○
 辺地を有する市町村地 ○
 半島興地 ○
 特定農山村地域 ○

財政類型 1-1 面積 (2.10.1現在) 43.91 km²

首長等・議会議員 (3.3.1現在)

首長等	首長	みうらげんご 三浦源吾 (1期目)	任期	6.6.10	議会議員	議長	むかいたかゆき 向井孝行	任期	5.1.25
	副市長	りゅうじんやすひろ 龍神康宏		3.3.31		副議長	まつもとたかし 松本隆史		
						条例定数	14人		

職員数 (2.4.1現在)

一般行政部門計 185人 総合計 314人

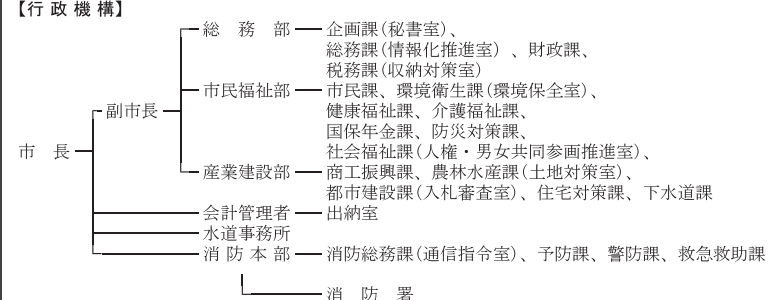

【友好・姉妹都市提携】

【沿革】

【主要な施策(令和3年度)】		昭29.4.1 合体(市制施行)	
事業名	予算(千円)	御坊町 湯川村 藤田村 野口村 名田村 塩屋村	
・認知症総合支援事業		昭34.4.1 境界変更	
・ごぼう総活躍まちづくりプロジェクト	4,795	印南町大字明神川	
・GO!GOBOプロジェクト事業	6,136	昭53.11.1 境界変更	
・御坊市ファミリーサポートセンター事業	12,752	日高町大字菟木の一部	
・学校施設のトイレ環境整備事業	35,500		

【人口等】

区分	総数			世帯数(戸)	人口伸率(%)	昼夜間比率(%)
	(人)	男(人)	女(人)			
国調人口(平成27年)	24,801	11,976	12,825	9,913	▲ 5.02	115.0
国調人口(平成22年)	26,111	12,620	13,491	9,993	▲ 3.48	113.0
住基人口(2.1.1現在)	23,117	11,044	12,073	10,840		
有権者数(2.12.1現在)	19,503	9,215	10,288			

御坊市

	た な べ し		〒 6 4 6 - 8 5 4 5		田辺市新屋敷町1			
	田 辺 市		TEL 0 7 3 9 - 2 2 - 5 3 0 0 (代表)		FAX 0 7 3 9 - 2 2 - 5 3 1 0 (総務課)			
	法人番号	4000020302066	電子メール		webmaster@city.tanabe.lg.jp			
	市町村コード	3 0 2 0 6 6	H P		http://www.city.tanabe.lg.jp/			
キャッチフレーズ 未来へつながる道。田辺市								
花	梅	木	うぶめがし	鳥	めじろ			
地域指定の状況	振興地域	都市計画区域	公防地	害止区域	都市開発区域	保全区域		
	○	○	○	○	○	○		
財政状況	類型	Ⅱ-1	面積	(2.10.1現在)	1026.91	km ²		
首長等・議会議員 (3.3.1現在)								
首長等	首長	まなごみつとし 真砂充敏 (4期目)	任期	3.5.21	議会議長	あだちかつのり 安達克典	任期	3.5.21
	副市長	はやしせいいち 林 誠一		3.7.19		副議長		りくひらてるあき 陸平輝昭
	副市長	きむらてるまさ 木村晃和		5.3.31				条例定数
職員数 (2.4.1現在)								
一般行政部門計			557人	総合計		882人		
【行政機構】 65ページに掲載				【沿革】				
【友好・姉妹都市提携】 友好：遠軽町(北海道) 笠間市(茨城県) 綾部市(京都府) 出雲市(島根県) 東吾妻町(群馬県) 堺市(大阪府) 姉妹：平泉町(岩手県) 泉南市(大阪府) 千早赤阪村(大阪府) 一関市(岩手県)				昭17.5.20 市制施行(旧田辺市) 昭25.12.15 編入 西牟婁郡万呂村 稲成村 下秋津村 (旧田辺市) 昭29.2.4 編入 新庄村(旧田辺市) 昭30.3.31 合体 日高郡龍神村 上山路村 中山路村 下山路村 (旧龍神村) 昭30.3.15 編入 西富田村(旧田辺市) 昭31.9.30 合体 西牟婁郡栗橋川村 二川村 近野村(旧富里村大字大内川を含む) (旧中辺路町)				
【主要な施策(令和3年度)】 事業名 予算(千円)				昭31.9.30 合体 西牟婁郡三川村 鮎川村(大字加茂を除く) 富里村(大字大内川除く) (旧大塔村) 昭31.9.30 合体 東牟婁郡請川村 三里村 四村 本宮村 敷屋村の一部(高山 小津尙) (旧本宮町) 昭33.7.1 境界変更 旧西富田村分離(旧田辺市) 昭39.10.15 編入 牟婁町(旧田辺市) 平17.5.1 合体 田辺市 龍神村 中辺路町 大塔村 本宮町				
・新庁舎整備事業 899,300 ・近露福定線(逢坂隧道)トンネル改修事業 334,700 ・林道桧葉曲川線開設事業 184,611 ・堂の上線道路改良事業 235,500 ・新庄分団車庫建築事業 109,468 ・小学校トイレ改修事業 68,700 ・森林経営管理制度の推進 111,870								
【人口等】								
区 分	総 数		世 帯 数		人口伸率	昼夜間比		
	(人)	男(人)	女(人)	(戸)	(%)	率(%)		
国調人口(平成27年)	74,770	35,108	39,662	32,163	▲5.50	101.9		
国調人口(平成22年)	79,119	37,243	41,876	32,693	▲4.10	101.4		
住基人口(2.1.1現在)	73,072	34,422	38,650	35,192				
有権者数(2.12.1現在)	61,780	28,883	32,897					

【決算収支】 <単位:千円、%>

区 分	令和元年度決算	構成比	対前年伸率
歳入総額	45,383,861	100.0	2.0
地方税	8,352,624	18.4	3.0
地方交付税	15,119,802	33.3	▲ 0.1
国・県支出金	9,072,565	20.0	2.9
地方債(臨財債除き)	3,939,200	8.7	14.9
臨時財政対策債	929,700	2.0	▲ 21.9
その他	7,969,970	17.6	2.1
歳出総額	43,929,360	100.0	2.1
義務的経費	21,240,978	48.4	1.4
人件費	7,250,553	16.5	▲ 0.5
扶助費	8,235,062	18.7	3.2
公債費	5,755,363	13.1	1.5
投資的経費	6,504,427	14.8	▲ 1.4
普通建設事業費	5,340,859	12.2	2.3
補助事業	2,123,987	4.8	▲ 7.6
単独事業	3,062,484	7.0	9.1
物件費	5,941,040	13.5	1.3
その他	10,242,915	23.3	6.5

【財政指標】 <単位:千円、%>

区 分	令和元年度決算
実質収支	1,225,510
標準財政規模(臨財債含む)	23,465,116
実質収支比率	5.2
經常収支比率	97.8
人件費	26.1
公債費	23.8
健全化判断比率	
実質赤字比率	—
連結実質赤字比率	—
実質公債費比率	8.7
将来負担比率	—
積立基金現在高	22,852,266
財政調整基金	3,564,510
減債基金	9,335,651
その他特定目的基金	9,952,105
地方債現在高	48,462,468
財政力指数(H30～R2)	0.383
(参考)	
R2ラプラス指数	99.8

【市町村税の状況】

区 分	税収計	市 町 村 民 税				純 固 定 資 産 税			その他
		個 人	法 人	計	土地	家屋	償却資産	計	
収入総額	8,352,624	3,007,262	577,276	3,584,538	1,230,406	1,651,114	591,233	3,472,753	1,295,333
構成比	100.0	36.0	6.9	42.9	14.7	19.8	7.1	41.6	15.5
徴収率	96.6	98.0	99.3	98.2	94.5	94.7	95.3	94.7	97.5

【公営企業経営状況】 上段 ○：単独で経営しているもの △：一部事務組合を通じ共同で経営しているもの
下段 資金不足比率(R1決算・健全化法ベース) ()は一部事務組合の数値 単位:%

法適用の公営企業会計		法非適用の公営企業会計																					
上水道	簡易水道	工業用水	病院	下水道(公共)	簡易水道	公共	特環	農集	漁集	林集	簡排	小規模	特地	個別	港湾	市場	と畜場	観光	宅造	駐車場	介護		
○			△			○	○	○	○			○	○								○	○	△
—			—			—	—	—	—			—	—								—	—	—

【公共施設の状況】

道路関係		廃棄物処理施設処理人口		(令和元年度公共施設状況調査等)	
市町村道実延長	1,369,347 m	し尿処理施設	8,866 人	児童福祉施設・老人福祉施設	
市町村道面積	7,507,865 m ²	ごみ処理施設	72,561 人	保育所	17ヶ所
農道延長	320,284 m	公営住宅等(改良住宅及び単独住宅含む。)		養護老人ホーム	1ヶ所
林道延長	481,431 m	市町村管理住宅	1,339 戸	特養老人ホーム	0ヶ所
市町村立公園		うち公営住宅	798 戸	軽費老人ホーム	1ヶ所
箇所数	121ヶ所	教育関係		その他市町村立施設	
面積	881,091 m ²	幼稚園	4ヶ所	児童館	3ヶ所
上水道等給水人口		こども園	0ヶ所	隣保館	4ヶ所
上水道	68,969 人	小学校	25校	公食堂・市民会館	3ヶ所
簡易水道	0 人	中学校	14校	公民館	39ヶ所
飲料水供給施設	0 人	高等学校	0校	図書館	1ヶ所
下水道等排水人口		医療関係		博物館	0ヶ所
公共下水道	107 人	病院	2ヶ所	体育館	10ヶ所
農業排水施設	8,255 人	診療所	11ヶ所	陸上競技場	1ヶ所
漁業排水施設	1,943 人			野球場	2ヶ所
林業排水施設	90 人			フットサル	6ヶ所



しんぐうし

新 宮 市

〒 647-8555
 新宮市春日1-1
 TEL 0735-23-3333 (代表)
 FAX 0735-21-5422 (総務課)
 電子メール webmaster@city.shingu.lg.jp
 H P https://www.city.shingu.lg.jp/

法人番号 400020302074
 市町村コード 302074

キャッチフレーズ 人とまちが輝き、『未来』へつなぐまち新宮市

花	ハマユウ、川さつき	木	ナギの木、熊野杉、天台烏薬	鳥	—			
地域指定の状況	振興山村地域	都市計画区域	公営止域	都 市 開 発 区 域	保 全 過 疎 地 域	辺地を有する市町村	半島振興地	特 定 農 山 村 地 域
財政類型	Ⅰ-3	面積	2,10.1	現在	255.23	km ²		

首長等・議会議員 (3. 3. 1現在)

首長等	首 長	田 岡 実 千 年 (3期目)	任 期	3.10.29	議 会 議 員	議 長	くぼと智のり 久保 智 敬	任 期	5. 4.30
	副市長	むかいまさお 向井 雅 男	3.12.21	副議長		ひがしはらしんや 東原 伸也			
						条 例 定 数	15 人		

職 員 数 (2. 4. 1現在)

一般行政部門計	215 人	総 合 計	617 人
---------	-------	-------	-------

【行政機構】

市 長	副市長	企画政策部	企画調整課、商工観光課、企業立地推進課
		総務部	秘書課、総務課、財政課、防災対策課、 税務課、人権政策課
		市民生活部	市民窓口課、生活環境課 三輪崎支所、高田支所
		健康福祉部	福祉課、健康長寿課、子育て推進課、保健センター
		建設農林部	都市建設課、管理課、農林水産課
		熊野川行政局	住民生活課
		会計管理者	会計課
		医療センター	
		水道事務所	業務課、工務課

<p>【友好・姉妹都市提携】</p> <p>友好：気仙沼市（宮城県） 姉妹：名取市（宮城県） 三原市（広島県） シンタカース市 （アフリカ カリフォルニア州）</p>	<p>【沿 革】</p> <p>昭 8.10. 1 合体（市制施行）新宮町 三輪崎町 昭31. 9.30 編入 東牟婁郡高田村 （新宮市） 昭31. 9.30 合体 東牟婁郡三津ノ村 小口村 九重村 玉置口村 敷屋村の一部 （東敷屋、西敷屋、篠尾） （熊野川町） 平17.10. 1 合体 新宮市 熊野川町</p>												
<p>【主要な施策(令和3年度)】</p> <table border="1"> <tr> <th>事業名</th> <th>予算額(千円)</th> </tr> <tr> <td>・新宮市プレミアム付商品券発行事業</td> <td>249,925</td> </tr> <tr> <td>・三輪崎庁舎整備事業</td> <td>235,000</td> </tr> <tr> <td>・敷屋大橋補修工事</td> <td>113,303</td> </tr> <tr> <td>・市田川水系内水排水ポンプ整備事業</td> <td>20,000</td> </tr> <tr> <td>・緑丘中学校雨水貯留施設整備事業</td> <td>19,310</td> </tr> </table>	事業名	予算額(千円)	・新宮市プレミアム付商品券発行事業	249,925	・三輪崎庁舎整備事業	235,000	・敷屋大橋補修工事	113,303	・市田川水系内水排水ポンプ整備事業	20,000	・緑丘中学校雨水貯留施設整備事業	19,310	
事業名	予算額(千円)												
・新宮市プレミアム付商品券発行事業	249,925												
・三輪崎庁舎整備事業	235,000												
・敷屋大橋補修工事	113,303												
・市田川水系内水排水ポンプ整備事業	20,000												
・緑丘中学校雨水貯留施設整備事業	19,310												

【人口等】

区 分	総 数			世 帯 数 (戸)	人口伸率 (%)	昼夜間比 率 (%)
	(人)	男 (人)	女 (人)			
国調人口(平成27年)	29,331	13,586	15,745	13,617	▲ 6.88	109.8
国調人口(平成22年)	31,498	14,551	16,947	14,063	▲ 6.78	109.6
住基人口(2.1.1現在)	28,326	13,142	15,184	14,814		
有権者数(2.12.1現在)	24,037	10,941	13,096			

新宮市



きのかわし

紀の川市

〒 649-6492

紀の川市西大井338

TEL 0736-77-2511 (代表)

FAX 0736-77-4910 (総務課)

電子メール k040100-001@city.kinokawa.lg.jp (総務課)

H P http://www.city.kinokawa.lg.jp/

法人番号 4000020302082

市町村コード 302082

キャッチフレーズ 人が行き交い 自然の恵みあふれる 住みよいまち

花 木 きんむくせい 鳥 うぐいす

地域指定の状況	振興山村地区	都市計画区域	公防地	害止区域	都市開発区域	保全区域	過疎地域	辺地を有する市町村	半島振興地域	特定農山村地域
状況	○	○	○	○	○	○	○	○	○	○

財政類型 II-1 面積(2.10.1現在) 228.21 km²

首長等・議会議員(3.3.1現在)

首長等	首長	なかわらしんじ 中村 慎司 (4期目)	任期	3.12.10	議会議員	議長	むらがきしょうぞう 村垣 正造	任期	3.12.10
	副市長	はやしのぶよし 林 信良		6.3.31		副議長	いしわきじゅんじ 石 脇 順 治		
	条例定数	22人							

職員数(2.4.1現在)

一般行政部門計 420人 総合計 545人

【行政機構】

66ページに掲載

【友好・姉妹都市提携】

友好：濱州市
(中国 山東省)
姉妹：西帰浦市
(韓国 濟州特別自治道)

【沿革】

- 昭30. 3.31 合体 那賀郡中貴志村 東貴志村
西貴志村 丸栖村
(貴志川町設置)
- 昭30. 4. 1 合体 那賀郡粉河町 長田村 竜門村
川原村 (旧粉河町)
- 昭30. 7. 1 境界変更 那賀郡王子村の一部
(東野、井田)
(旧粉河町)
- 昭30. 7. 1 合体 那賀郡上名手村 狩宿村 王子村
麻生津村 名手町
(那賀町設置)
- 昭31. 3.31 合体 那賀郡池田村 田中村
(打田町設置)
- 昭31. 8. 1 合体 那賀郡安楽川町 調月村
奥安楽川村 (桃山町設置)
- 昭31. 9.30 編入 那賀郡鞆淵村 (旧粉河町)
- 昭32. 8. 1 編入 那賀郡細野村の一部(垣内、
峯、中畑、根来窪)(旧桃山町)
- 平17. 11. 7 合体 那賀郡打田町 粉河町 那賀町
桃山町 貴志川町

【主要な施策(令和3年度)】

事業名	予算額(千円)
・電子申請システム導入事業	1,078
・移動図書館整備事業	24,190
・キャッシュレス決済推進事業	23,856
・6次産業化商品開発事業	14,721
・農産物直売所整備事業	196,739
・紀の川インターチェンジ周辺土地利用可能性調査事業	15,327
・避難所(学校体育館)空調整備事業	317,965
・住宅取得奨励金事業	58,424
・育児用品支給事業	3,960

【人口等】

区 分	総 数 (人)	世 帯 数		人口伸率 (%)	昼夜間比 率(%)
		(戸)	(人)		
国調人口(平成27年)	62,616	29,515	33,101	23,457	▲ 4.90 91.2
国調人口(平成22年)	65,840	31,139	34,701	23,226	▲ 2.98 90.8
住基人口(2.1.1現在)	61,813	29,433	32,380	26,471	
有権者数(2.12.1現在)	52,454	24,680	27,774		



いわでし

岩 出 市

〒 649-6292
 岩出市西野209
 TEL 0736-62-2141 (代表)
 FAX 0736-63-0075 (総務課)
 電子メール webmaster@city.iwade.lg.jp
 H P https://www.city.iwade.lg.jp/

法人番号 3000020302091
 市町村コード 302091

キャッチフレーズ 活力あふれるまち ふれあいのまち

花 さくら 木 うぶめがし 鳥 うぐいす

地域指定の状況
 振興山村地区 ○
 都市計画区域 ○
 公害防止区域 ○
 都市開発区域 ○
 保全区域 ○
 過疎地域 ○
 辺地を有する市町村 ○
 半島興地域 ○
 特定山村地域 ○

財政等類型 II-3 面積 (2.10.1現在) 38.51 km²

首長等・議会議員 (3.3.1現在)

首長等	首長	なかしばまさゆき 中 芝 正 幸 (7期目)	任期	6.10.18	議会議員	議長	ふくやまはるみ 福 山 晴 美	任期	7.2.14
	副市長	さえきしげき 佐 伯 繁 樹		6.3.31		副議長	たなかひろゆき 田 中 宏 幸		
	条例定数 14人								

職員数 (2.4.1現在)

一般行政部門計 234人 総合計 324人

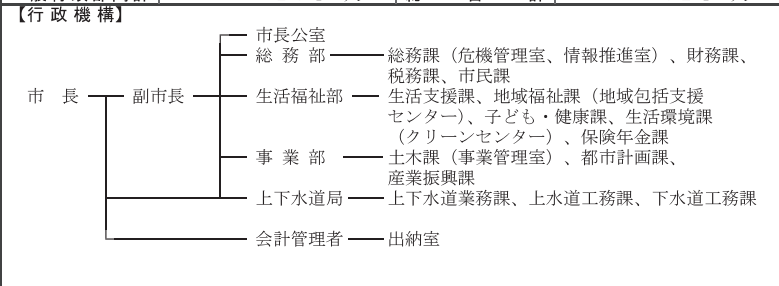

【友好・姉妹都市提携】

【沿革】

昭31. 9.30 合体 那賀郡岩出町 山崎村
 根来村 上岩出村
 小倉村の一部 (船戸、山崎)

【主要な施策 (令和3年度)】

事業名	予算額 (千円)
・ 公共下水道事業	1,801,000
・ 市道生活道路環状化事業	284,600
・ 情報系システム構築事業	99,942
・ 子育て世代包括支援センター事業	12,258
・ 確かな学力育成事業	7,534

平18. 4. 1 市制施行

【人口等】

区 分	総 数			世 帯 数 (戸)	人口伸率 (%)	昼夜間比 率 (%)
	(人)	男 (人)	女 (人)			
国調人口 (平成27年)	53,452	25,718	27,734	20,774	1.08	79.0
国調人口 (平成22年)	52,882	25,530	27,352	19,545	4.03	80.3
住基人口 (2.1.1現在)	53,994	26,112	27,882	23,278		
有権者数 (2.12.1選挙日現在)	44,464	21,161	23,303			



きみのちょう

紀美野町

〒 640-1192

海草郡紀美野町動木287

TEL 073-489-2430 (代表)

FAX 073-489-2510 (総務課)

電子メール info@town.kimino.lg.jp

H P http://www.town.kimino.wakayama.jp/

法人番号 6000020303046

市町村コード 303046

キャッチフレーズ 空・山・川のふれあいのある 美しいふるさと

花 さくら 木 カヤ 鳥 セグロセキレイ

地域指定の状況	振興地区	都市計画区域	公防地区	害止地区	都市開発区域	保全区域	過疎地域	辺地を有する市町村	半島振興地域	特定農山村地域
○							○	○	○	○

財政類型 II-1 面積 (2.10.1現在) 128.34 km²

首長等・議会議員 (3.3.1現在)

首長等	首長	寺本光嘉 (4期目)	任期	4.2.4	議会議員	議長	伊都堅仁	任期	5.4.30
	副町長	おがわひろやす 小川裕康	任期	4.6.30		副議長	しちりょうきこあきら 七良浴光		
	職員数 (2.4.1現在)		99人			総合計			

職員数 (2.4.1現在) 99人 総合計 181人

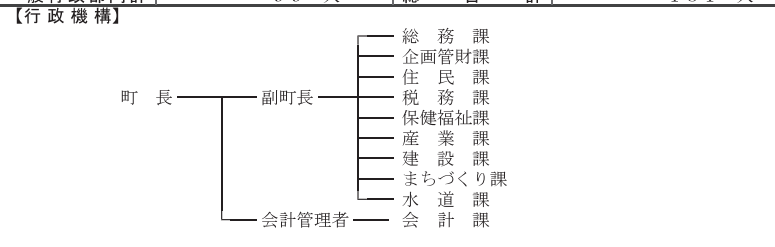

【友好・姉妹都市提携】	【沿革】
昭30.4.1 編入 海草郡志賀野村 (東野上町を野上町に改称)	昭30.4.16 合体 海草郡野上町 小川村 (野上町設置)
昭30.6.1 合体 海草郡下神野村 上神野村 国吉村 長谷毛 原村 真国村 (美里町設置)	昭32.8.1 編入 那賀郡細野村の一部 (四郷、円明寺、勝谷 (美里町に))
平18.1.1 合体 海草郡野上町 美里町	

区分	総数			世帯数 (戸)	人口伸率 (%)	昼夜間比率 (%)
	(人)	男(人)	女(人)			
国調人口(平成27年)	9,206	4,223	4,983	3,762	▲11.40	93.2
国調人口(平成22年)	10,391	4,774	5,617	3,971	▲10.75	92.9
住基人口(2.1.1現在)	8,702	4,021	4,681	4,215		
有権者数(2.12.1現在)	7,780	3,580	4,200			



くどやまちょう

九度山町

〒 648-0198

伊都郡九度山町九度山1190

TEL 0736-54-2019 (代表)

FAX 0736-54-2022 (総務課)

電子メール somu@town.kudoyama.lg.jp

HP https://www.town.kudoyama.wakayama.jp/

法人番号 300020303437

市町村コード 303437

キャッチフレーズ 知恵と対話による まちづくり

花	ぼたん	木	柿	鳥	—					
地域指定の状況	振興山村地域	都市計画区域	公防地	害止区域	都市開発区域	保全区域	過疎地域	辺地を有する市町村	半島興地域	特定農山村地域
財政状況	○	○	○	○	○	○	○	○	○	

財政類型 1-0-0 面積 (2.10.1現在) 44.15 km²

首長等・議会議員 (3.3.1現在)

首長等	首長	おかもとあきら 岡本章 (4期目)	任期	4.5.12	議会議員	議長	いのうえたかし 井上崇	任期	5.4.29
	副市長			副議長		たまきひでつぐ 玉置秀次			
				条例定数		10人			

職員数 (2.4.1現在)

一般行政部門計 65人 総合計 87人

【行政機構】

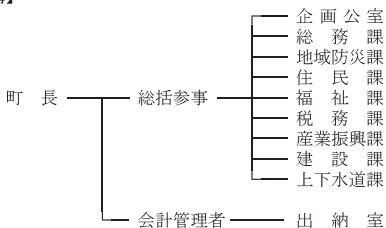

【友好・姉妹都市提携】

姉妹：上市市（長野県）

【沿革】

昭30.3.31 合体 伊都郡九度山町 河根村

【主要な施策(令和3年度)】

事業名	予算額(千円)
・新婚及び子育て世帯(民間含む)家賃補助金事業	7,637
・定住促進支援補助金事業	5,000
・シルバータクシー助成事業	5,004
・空き家移住推進補助金事業	1,500
・リフォーム補助金事業	2,000

【人口等】

区分	総数			世帯数 (戸)	人口伸率 (%)	昼夜間比 率(%)
	(人)	男(人)	女(人)			
国調人口(平成27年)	4,377	2,016	2,361	1,649	▲ 11.81	84.4
国調人口(平成22年)	4,963	2,268	2,695	1,741	▲ 10.03	80.7
住基人口(2.1.1現在)	4,186	1,943	2,243	1,817		
有権者数(2.12.1現在)	3,687	1,692	1,995			

	こうやちょう		〒 648-0281		伊都郡高野町大字高野山636		TEL 0736-56-3000 (代表)		FAX 0736-56-4745 (総務課)		電子メール info@town.koya.wakayama.jp		H P https://www.town.koya.wakayama.jp/		
	高野町		法人番号 3000020303445		市町村コード 303445										
	キヤッチフレーズ		宗教環境道徳のまち												
花	ジャクナゲ		木	高野植		鳥	—								
地域指定	振興山村地域	都市計画区域	公営止地	都発開区域	保全区域	過疎地域	辺地を有する市町村	半島振興地域	特定農山村地域						
状況	○	○	○	○	○	○	○	○	○						
財政	類型	I-2		面積	(2.10.1現在)						137.03		km ²		
首長等・議会議員 (3.3.1現在)															
首長等	首長	ひらのよしや 平野嘉也 (2期目)		任期	4.4.30		議会議員	議長	おおにしまさと 大西正人		任期	5.4.29			
	副町長	にしがみくにお 西上邦雄			4.9.30			副議長	まつたによりかつ 松谷順功						
								条例定数	10人						
職員数 (2.4.1現在)															
一般行政部門計		68人		総合計		141人									
【行政機構】															
町長				副町長				企画公室 総務課 防災危機対策室 観光振興課 福祉保健課 建設課 生活環境課 富貴支所 会計管理者——会計課 消防本部 高野山総合診療所							
【友好・姉妹都市提携】							【沿革】								
友好：善通寺市（香川県） 日伊世界遺産都市の文化・観光相互促進協定 ：アッジジ市（イタリア） 世界遺産都市の文化・観光交流相互協定 ：ルンビニ開発委員会（ネパール）							昭3.11.1 町制施行 昭33.6.1 編入 富貴村								
【主要な施策(令和3年度)】							予算額(千円)								
事業名															
・高野町学びの交流拠点整備事業							629,088								
・外国語活動・外国語教育充実事業							28,000								
・筒香地区水道施設新設工事事業							150,000								
・ワーケーション促進事業							3,155								
【人口等】															
区分		総数		世帯数		人口伸率		昼夜間比							
		(人)	男(人)	女(人)	(戸)	(%)	(%)								
国調人口(平成27年)		3,352	1,745	1,607	1,468	▲15.67	116.2								
国調人口(平成22年)		3,975	2,043	1,932	1,788	▲14.18	108.8								
住基人口(2.1.1現在)		2,983	1,450	1,533	1,628										
有権者数(2.12.1現在)		2,585	1,222	1,363											



ゆあさちょう

湯浅町

〒 643-0002

有田郡湯浅町青木668番地1
 TEL 0737-63-2525 (代表)
 FAX 0737-63-3791 (総務広報課)
 電子メール kikaku@town.yuasa.lg.jp
 H P http://www.town.yuasa.wakayama.jp/

法人番号 7000020303615
 市町村コード 303615

キャッチフレーズ 誇れる郷土をともに創造 安心安全のまち 湯浅

花 三宝柑 木 なぎ 鳥

地域指定の状況
 振興山村地区 ○
 都市計画区域 ○
 公防止地域 ○
 都市開発区域 ○
 安全過疎地域 ○
 辺地を有する市町村 ○
 半島興地域 ○
 特定農山村地域 ○

財政類型 III-1 面積 (2.10.1現在) 20.79 km²

首長等・議会議員 (3.3.1現在)

首長等	首長	うえやまあきよし 上山章善 (4期目)	任期	6.9.18	議会議員	議長	まつもとのりひさ 松本典久	任期	5.4.30
	副町長	くすよしとか 楠義隆		5.12.31		副議長	いしばしちかこ 石橋千歌子		
						条例定数	10人		

職員数 (2.4.1現在)

一般行政部門計 107人 総合計 143人

【行政機構】

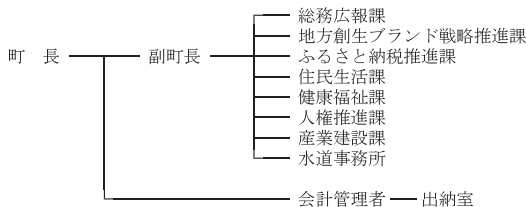

【友好・姉妹都市提携】
 姉妹：ケンブリッジ市 (アメリカ ミネソタ州)
 ブラハム市 (アメリカ ミネソタ州)
 ケリケリ町 (ニュージーランド)

【沿革】
 昭31.3.31 編入 有田郡田栖川村

【主要な施策(令和3年度)】	予算額(千円)
事業名	
・ 栖原ポンプ場改築事業 (R1~R4総事業費)	2,800,000
・ 地域福祉センター建設事業 (R2~R3総事業費)	1,501,886

【人口等】		総数		世帯数	人口伸率	昼夜間比率	
区	分	(人)	男(人)	女(人)	(戸)	(%)	(%)
国調人口(平成27年)		12,200	5,705	6,495	4,755	▲ 7.65	101.1
国調人口(平成22年)		13,210	6,192	7,018	4,971	▲ 10.39	101.2
住基人口(2.1.1現在)		11,869	5,575	6,294	5,407		
有権者数(2.12.1現在)		10,086	4,679	5,407			

湯浅町

	ひろがわちょう		〒 643-0071		有田郡広川町広1500		TEL 0737-63-1122 (代表)					
	広川町		法人番号		7000020303623		FAX 0737-62-2407 (総務課)		電子メール kikaku@town.hirogawa.wakayama.jp			
	市町村コード		303623		H P		https://www.town.hirogawa.wakayama.jp/					
キャッチフレーズ 稲むらの火と笑顔のあるいきいきとしたまち 広川												
花	ササユリ		木	アラカシ		鳥	—					
地域指定の状況	振興山村地域	都市計画区域	公防地	害止区域	都市開発区域	保全区域	過疎地域	辺地を有する市町村	半島興地	特定農山村地域		
財政類型	Ⅱ-0		面積		(2.10.1現在)		65.33 km ²					
首長等・議会議員 (3.3.1現在)												
首長等	首長	にしおかとしき西岡利記 (2期目)		任期	3.9.24		議会議員	議長	おくだのぶ信		任期	5.9.25
	副市長	ほしぼたたいじ星畑太嗣			4.3.31			副議長	ほりかわひでゆき堀川秀幸			
								条例定数	10人			
職員数 (2.4.1現在)												
一般行政部門計			74人		総合計			95人				
【行政機構】												
町長 ——— 副町長				<ul style="list-style-type: none"> — 総務課 — 企画政策課 — 住民生活課 — 産業建設課 — 税務課 — 水道事務所 — 会計管理者 — 出納室 								
【友好・姉妹都市提携】					【沿革】							
姉妹：新上五島町 (長崎県 旧奈良尾町)					昭30.4.1 合体 有田郡広川町 南広村 津木村 (広川町設置)							
【主要な施策(令和3年度)】					平8.4.1 名称変更(ひろがわちょう)							
事業名					予算額(千円)							
・新学童保育施設建設事業					159,322							
・稲むらの火の館周辺整備事業 (街なみ環境整備事業)					116,141							
【人口等】												
区分		総数			世帯数		人口伸率		昼夜間比率			
		(人)	男(人)	女(人)	(戸)	(%)	(%)					
国調人口(平成27年)		7,224	3,379	3,845	2,503	▲6.35	91.3					
国調人口(平成22年)		7,714	3,585	4,129	2,496	▲4.42	93.3					
住基人口(2.1.1現在)		6,943	3,290	3,653	2,821							
有権者数(2.12.1現在)		5,837	2,713	3,124								

	ありがたわちよう 有田川町		〒 643-0021 有田郡有田川町大字下津野2018番地4 TEL 0737-52-2111 (代表) FAX 0737-52-3210 (総務課) 電子メール aridagawa@town.aridagawa.lg.jp H P https://www.town.aridagawa.lg.jp/							
	法人番号	5000020303666								
	市町村コード	303666								
キャッチフレーズ 人が集い、想いを紡ぎ、新しい流れをつくるまち										
花	コスモス	木	みかん	鳥	ヤマガラ					
地域指定の状況	振興山村地区	都市計画区域	公防地	害止区域	都市開発区域	保全区域	過疎地域	辺地を有する市町村	半島興地	特定農山村
財政類型	V-0		面積(2.10.1現在)		351.84 km ²					
首長等・議会議員(3.3.2現在)										
首長等	首長	なかやままさたか 中山正隆 (4期目)	任期	4.2.4	議会議員	議長	もりたにしんや 森谷信哉	任期	4.2.4	
	副町長	さかがしらのひこ 坂頭徳彦		4.6.30		副議長	かたはたのぶゆき 片畑進之			
						条例定数	16人			
職員数(2.4.1現在)										
一般行政部門計		211人		総合計		362人				
【行政機構】										
町長		副町長		総務政策部 — 総務課、財務課、企画調整課 住民税務部 — 住民課、税務課、会計課 建設環境部 — 建設課、環境衛生課、下水道課、水道課 福祉保健部 — やすらぎ福祉課、長寿支援課、健康推進課 産業振興部 — 産業課、商工観光課、地籍調査課、林務課 清水行政局(行政局長) — 総務政策室、産業振興室、住民福祉室、建設環境室 会計管理者						
【友好・姉妹都市提携】 教育によるフレンドシップリンク： ダーウィン市(オーストラリア) 姉妹：バーマストーン市(オーストラリア) 友好：高石市(大阪府) 貴溪市(中国江西省)					【沿革】 昭30. 4. 1 編入 生石村(有田郡鳥屋城村に) 昭30. 4. 1 合体 有田郡鳥屋城村 石垣村 五西月村(旧金屋町) 昭30. 4.16 合体 有田郡藤並村 田殿村 御霊村(旧吉備町) 昭30. 5.10 合体 有田郡城山村 八幡村 安諦村(旧清水町) 昭34. 1. 1 編入 有田郡岩倉村の一部 (岩野河、川口、谷、立石) (旧金屋町に) 昭34. 1. 1 編入 有田郡五村 岩倉村の一部 (粟生)(旧清水町に) 平18. 1. 1 合体 吉備町 金屋町 清水町					
【主要な施策(令和3年度)】 事業名 予算額(千円) ・きびドーム大規模改修事業 436,114 ・吉備庁舎大規模改修事業 120,578 ・移住就業支援拠点施設整備事業 6,853 ・アニメの世界とボクらの未来プロジェクト事業 15,105										
【人口等】										
区 分	総 数			世帯数	人口伸率	昼夜間比				
	(人)	男(人)	女(人)	(戸)	(%)	率(%)				
国調人口(平成27年)	26,361	12,379	13,982	9,426	▲ 2.95	94.4				
国調人口(平成22年)	27,162	12,806	14,356	9,225	▲ 5.16	95.8				
住基人口(2.1.1現在)	26,325	12,421	13,904	10,593						
有権者数(2.12.1基準日現在)	22,075	10,291	11,784							



みはまちょう

美浜町

法人番号 1000020303810
市町村コード 303810

〒 644-0044

日高郡美浜町和田1138-278
TEL 0738-22-4123 (代表)
FAX 0738-23-3523 (総務政策課)
電子メール yakuba@town.wakayama-mihama.lg.jp
H P http://www.town.wakayama-mihama.lg.jp/

キャッチフレーズ 緑と絆で築くまち美浜

花 ひまわり 木 松 鳥

地域指定の状況
振興地域 〇
都市計画区域 〇
公防地域 〇
害止区域 〇
都発区域 〇
保全区 〇
過疎地域 〇
辺地を有する市町村 〇
半島興地域 〇
特定農山村地域 〇

財政政類型 II-2 面積 (2.10.1現在) 12.77 km²

首長等・議会議員 (3.3.1現在)

首長等	首長 やぶうちみわこ 敷内美和子 (1期目)	任期	5.3.3	議会議員	議長 たにしげゆき 谷重幸	任期	5.2.13
	副町長 いしづかかずお 石塚和夫	任期	6.6.30		副議長 うすいけいすけ 確井啓介		
					条例定数	10人	

職員数 (2.4.1現在) 一般行政部門計 68人 総合計 91人

【行政機構】

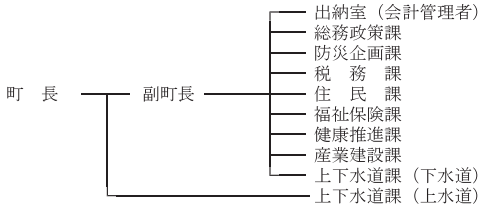

【友好・姉妹都市提携】

【沿革】

昭29.10.1 合体 日高郡松原村 和田村 三尾村

【主要な施策(令和3年度)】

事業名 予算額(千円)
・上田井地区津波避難施設整備事業(北側) 150,000

【人口等】

区分	総数			世帯数(戸)	人口伸率(%)	昼夜間比率(%)
	(人)	男(人)	女(人)			
国調人口(平成27年)	7,480	3,445	4,035	2,964	▲ 7.39	82.0
国調人口(平成22年)	8,077	3,724	4,353	3,086	▲ 4.55	81.7
住基人口(2.1.1現在)	7,113	3,318	3,795	3,136		
有権者数(2.12.1現在)	6,056	2,793	3,263			



ひだかちよう

日高町

〒 649-1213

日高郡日高町高家626

TEL 0738-63-2051 (代表)

FAX 0738-63-2923 (総務政策課)

電子メール soumu@town.wakayama-hidaka.lg.jp

H P http://www.town.wakayama-hidaka.lg.jp/

法人番号 9000020303828

市町村コード 303828

キャッチフレーズ 海と緑と人が結び合う 笑顔あふれる定住拠点・ひだか

花 萩 木 あこう 鳥 ー

地域指定の状況	振興山村地域	都市圏区域	公防地	害止区域	都市発区域	保全区	過疎地域	辺地を有する市町村	半島振地域	特定農山村地域
					○			○	○	

財政類型 II-2 面積 (2.10.1現在) 46.19 km²

首長等・議会議員 (3.3.1現在)

首長等	首長	まつもと しゅうじ 松本秀司 (2期目)	任期	4.5.10	議会議員	議長	つじむら まさひろ 辻村昌宏	任期	5.2.12
	副町長	たなか たつや 田中達也		4.9.30		副議長	いながき たかし 稲垣崇		
						条例定数	11人		

職員数 (2.4.1現在)

一般行政部門計 55人 総合計 83人

【行政機構】

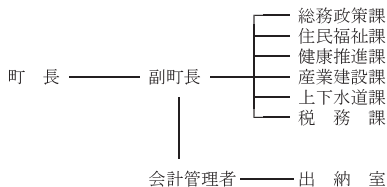

【友好・姉妹都市提携】

友好交流提携
フレデリクスハウ西市(デンマーク王国)

【沿革】

昭29.10.1 合体 日高郡内原村 志賀村
比井崎村

【主要な施策(令和3年度)】

事業名	予算額(千円)
・保健福祉総合センター電気設備改修事業	106,095
・津波・高潮危機管理対策事業	66,000
・日高中学校テニスコート整備事業	32,551

【人口等】

区分	総数			世帯数 (戸)	人口伸率 (%)	昼夜間比 率(%)
	(人)	男(人)	女(人)			
国調人口(平成27年)	7,641	3,617	4,024	2,782	2.81	75.1
国調人口(平成22年)	7,432	3,504	3,928	2,648	1.20	77.2
住基人口(2.1.1現在)	7,935	3,821	4,114	3,172		
有権者数(2.12.1現在)	6,454	3,041	3,413			



ゆらちよう

由良町

法人番号 9000020303836
市町村コード 303836

〒649-1111
日高郡由良町里1220-1
TEL 0738-65-0200 (代表)
FAX 0738-65-0282 (総務政策課)
電子メール soumu@town.yura.lg.jp
H P http://www.town.yura.wakayama.jp/

キャッチフレーズ 由良町で生まれ、育ち、働き、暮らす まちづくり

花	すいせん	木	紀州榎柏 (きしゅうしんぱく)	鳥	—				
地域指定の状況	振興山村地域	都市計画区域	公防止地域	都市開発区域	保全区域	過疎地域	辺地を有する市町村	半島興地域	特定農山村地域
状況	○		○			○		○	

財政類型 II-1 面積 (2.10.1現在) 30.94 km²

首長等・議会議員 (3.3.1現在)

首長等	首長	やまなみのる実 (1期目)	任期	6.5.18	議会議員	議長	なかむらしんいち 中村真一	任期	5.2.26
	副町長	おかもとよしたけ 岡本圭剛	6.6.30	副議長		のださとし 野田悟			
						条例定数	10人		

職員数 (2.4.1現在)

一般行政部門計 50人 総合計 72人

【行政機構】

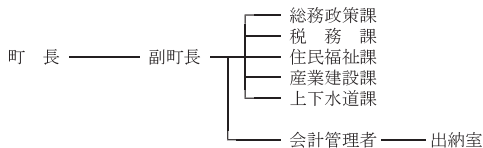

【友好・姉妹都市提携】

【沿革】

昭30.1.1 合体 日高郡由良町 白崎村 衣奈村

【主要な施策(令和3年度)】

事業名	予算額(千円)
・観光地域づくり事業	12,732
・新築住宅取得補助事業	6,000
・民間賃貸住宅家賃補助事業	5,928
・不妊治療費助成事業	2,000

【人口等】

区分	総数 (人)	世帯数 (戸)		人口伸率 (%)	昼夜間比率 (%)
		男(人)	女(人)		
国調人口(平成27年)	5,837	2,858	2,979	2,223 ▲10.31	90.9
国調人口(平成22年)	6,508	3,147	3,361	2,419 ▲9.35	91.5
住基人口(2.1.1現在)	5,678	2,794	2,884	2,694	
有権者数(2.12.1現在)	4,910	2,388	2,522		



いなみちょう

印南町

〒 649-1534

日高郡印南町印南2570

TEL 0738-42-0120 (代表)

FAX 0738-42-0662 (総務課)

電子メール soumu@town.wakayama-inami.lg.jp

H P https://www.town.wakayama-inami.lg.jp/

法人番号 2000020303909

市町村コード 303909

キャッチフレーズ ～「誇りあふれる郷」への架け橋～

花 千両 木 杉 魚 勇紀 (イサキ)

地域指定の状況	振興山村地域	都市計画区域	公営止地域	都市開発区域	保全区域	過疎地域	辺地を有する市町村	半島振興地域	特定農山村地域
	○					○	○	○	○

財政類型 II-0 面積 (2.10.1現在) 113.62 km²

首長等・議会議員 (3.3.1現在)

首長等	首長	ひうらかつみ 日裏勝己 (3期目)	任期	6.2.23	議会議員	議長	ほりぐちはるお 堀口晴生	任期	3.8.31
	副町長	わきたにむねお 脇谷宗男	任期	6.3.31		副議長	たまきかつひこ 玉置克彦		
						条例定数	12人		

職員数 (2.4.1現在)

一般行政部門計 60人 総合計 84人

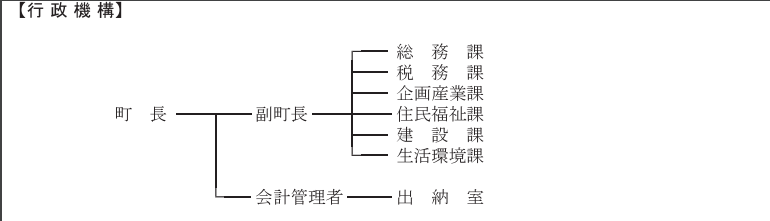

【友好・姉妹都市提携】

【主要な施策(令和3年度)】	事業名	予算額(千円)	【沿革】
	・印南町安全・安心なまちづくり事業	384,009	昭31. 9.30 合体 日高郡印南町 稲原村 (印南町設置)
・「いなみっ子」未来プラン推進事業	35,102		昭31. 9.30 合体 切目川村 切目川村の一部 (切目川村設置)
・「子育てするなら印南町」推進事業	85,679		昭31. 9.30 合体 真妻村 切目川村の一部 (安住村設置)
・切目橋架替事業	151,000		
・海岸保全施設老朽化対策事業	279,500		昭32. 8.1 合体 印南町 切目川村 安住村

【人口等】

区分	総数 (人)	世帯数 (戸)		人口伸率 (%)	昼夜間比率 (%)
		男 (人)	女 (人)		
国調人口(平成27年)	8,068	3,783	4,285	2,918	▲ 6.25 93.0
国調人口(平成22年)	8,606	4,044	4,562	3,015	▲ 6.38 90.9
住基人口(2.1.1現在)	8,212	3,882	4,330	3,280	
有権者数(2.12.1選挙区)	6,939	3,249	3,690		

印南町

	みなべちょう		〒 645-0002		日高郡みなべ町芝742														
	みなべ町		TEL 0739-72-2015 (代表)		FAX 0739-72-1223 (総務課)														
	法人番号	2000020303917	電子メール		info@town.minabe.lg.jp														
市町村コード	303917	H P		http://www.town.minabe.lg.jp/															
キャッチフレーズ 海・山・川の恵みの中で人が輝く快適なまち																			
花	うめ	木	うばめがし	鳥	うぐいす	魚 いわし													
地域指定の状況	振興山村地域	都市計画区域	公害防止区域	都市開発区域	保全区域	過疎地 辺地を有する市町村													
財政類型	Ⅲ-0		面積 (2.10.1現在)		120.28 km ²														
首長等・議会議員 (3.3.1現在)																			
首長等	首長	こたによしまさ 小谷芳正 (4期目)	任期	6.10.23	議長	はらださとる 原田 覚	任期	6.10.23											
	副町長				副議長	あまのひとし 天野 仁													
					条例定数	14人													
職員数 (2.4.1現在)																			
一般行政部門計		96人		総合計		139人													
【行政機構】																			
<table border="0"> <tr> <td rowspan="10">町長</td> <td rowspan="10">副町長</td> <td>総務課</td> </tr> <tr> <td>└ 消防防災室</td> </tr> <tr> <td>税務課</td> </tr> <tr> <td>住民福祉課</td> </tr> <tr> <td>健康長寿課</td> </tr> <tr> <td>生活環境課</td> </tr> <tr> <td>└ 水道室</td> </tr> <tr> <td>産業課</td> </tr> <tr> <td>うめ建設課</td> </tr> <tr> <td>会計管理者</td> <td>会計課</td> </tr> </table>							町長	副町長	総務課	└ 消防防災室	税務課	住民福祉課	健康長寿課	生活環境課	└ 水道室	産業課	うめ建設課	会計管理者	会計課
町長	副町長	総務課																	
		└ 消防防災室																	
		税務課																	
		住民福祉課																	
		健康長寿課																	
		生活環境課																	
		└ 水道室																	
		産業課																	
		うめ建設課																	
		会計管理者	会計課																
【友好・姉妹都市提携】				【沿革】															
【主要な施策(令和3年度)】				昭29. 8. 1 編入 日高郡岩代村 (旧南部町)															
事業名 予算額(千円)				昭29.12. 1 合体 日高郡上南部村 高城村 清川村 (南部川村設置)															
・防災施設整備事業 277,805				平16.10. 1 合体 日高郡南部町 南部川村															
・世界農業遺産推進事業 1,930																			
・町道等道路整備事業 249,106																			
(社会資本整備総合交付金事業)																			
・こども園整備事業 651,693																			
【人口等】																			
区 分	総 数			世帯数	人口伸率	昼夜間比率													
	(人)	男(人)	女(人)	(戸)	(%)	(%)													
国調人口(平成27年)	12,742	6,062	6,680	4,421	▲ 5.40	101.8													
国調人口(平成22年)	13,470	6,405	7,065	4,395	▲ 5.14	103.5													
住基人口(2.1.1現在)	12,585	5,956	6,629	4,816															
有権者数(2.12.1基準日現在)	10,409	4,898	5,511																



ひだかがわちょう

日高川町

法人番号 2000020303925
市町村コード 303925

〒 649-1324
日高郡日高川町大字土生160
TEL 0738-22-1700 (代表)
FAX 0738-22-8779 (総務課)
電子メール somu@town.hidakagawa.lg.jp
HP http://www.town.hidakagawa.lg.jp/

キャッチフレーズ 地域の個性で創る 元気創造空間 日高川町

花	藤	木	うばめがし	鳥	うぐいす				
地域指定の状況	振興山村地域	都市計画区域	公害防止区域	都市開発区域	保全区域	過疎地域	辺地を有する市町村	半島振興地域	特定農山村地域
	○			○		○	○	○	○

財政類型 II-0 面積 (2.10.1現在) 331.59 km²

首長等・議会議員 (3.3.1現在)

首長等	首長	くろめひろふみ 久留米 啓史 (1期目)	任期	3.5.28	議会議員	議長	やまもとけいじ 山本 啓司	任期	4.4.30
	副町長	こばやかわゆきのぶ 小早川 幸信	任期	3.6.30		副議長	いりぐちまこと 入口 誠		
						条例定数	12人		

職員数 (2.4.1現在)

一般行政部門計 126人 総合計 168人

【行政機構】

- 総務課
- 企画政策課
- 住民課
- 税務課
- 保健福祉課
- 上下水道課
- 建設課
- 農業振興課
- 林業振興課
- 中津支所 — 中津地域振興課
- 美山支所 — 美山地域振興課
- 寒川出張所
- 会計管理者 — 出納室

町長 — 副町長

【友好・姉妹都市提携】	【沿革】
友好：泉大津市(大阪府) 大阪狭山市(大阪府)	昭30. 1. 1 合体 日高郡丹生村 矢田村 早蘇村(日高郡川辺町設置)
	昭31. 3. 31 合体 日高郡川上村 寒川村(日高郡美山村設置)

【主要な施策(令和3年度)】	
事業名 予算額(千円)	昭31. 8. 1 合体 日高郡船着村 川中村(日高郡中津村設置)
・定住促進新築住宅取得補助 32,500	
・農業振興補助金 20,000	昭37. 4. 1 境界変更 日高郡中津村の一部(藤野川) (旧川辺町)
・テニスコート周辺整備工事 21,001	平17. 5. 1 合体 日高郡川辺町 中津村 美山村

【人口等】						
区分	総数	世帯数		人口伸率	昼夜間比率	
	(人)	(戸)	(%)	(%)		
		男(人)	女(人)			
国調人口(平成27年)	9,776	4,628	5,148	3,650	▲ 6.97	91.4
国調人口(平成22年)	10,509	4,951	5,558	3,750	▲ 7.04	92.7
住基人口(2.1.1現在)	9,773	4,668	5,105	4,186		
有権者数(2.12.1現在)	8,210	3,838	4,372			



しらはまちょう

白 浜 町

〒 6 4 9 - 2 2 1 1

西牟婁郡白浜町1600

TEL 0739-43-5555 (代表)

FAX 0739-43-5353 (総務課)

電子メール somu@town.shirahama.lg.jp

H P http://www.town.shirahama.wakayama.jp/

法人番号 8000020304018

市町村コード 304018

キャッチフレーズ 輝きとやすらぎと交流のまち 白浜 ～住んでよい、訪れて楽しいふれあいのまちづくり～

花 はまゆう 木 さくら 鳥 しらさぎ

地域指定の状況	振興山村地区	都市計画区域	公営住宅地区	害止区域	都市開発区域	保全区域	過疎地域	辺りを有する市町村	半島振興地域	特定農山村地域
	○	○				○	○	○	○	○

財政類型 V-2 面積 (2.10.1現在) 200.98 km²

首長等・議会議員 (3.3.1現在)

首長等	首 長	いたにまこと 井 淵 (3期目)	任 期	6.5.12	議 会 議 員	議 長	にしおともあき 西 尾 智 朗	任 期	4.3.25
	副 町 長	はやしかずまき 林 一 勝	期	4.5.12		副 議 長	ほりたくみ 堀 匠		
						条 例 定 数	14 人		

職 員 数 (2.4.1現在)

一般行政部門計 182 人 総 合 計 315 人

【行政機構】

町 長	副町長	総務課	税務課	民生課	住民保健課	生活環境課	観光課	建設課	農林水産課	上下水道課	富田事務所	日置川事務所	出納室	椿出張所	地籍調査室	安居出張所	市鹿野出張

【友好・姉妹都市提携】	姉妹浜：ワケビエーチ (7月) カウ州) 友好：ホノルル市 (7月) カウ州) 果川市 (大韓民国 京畿道) 泰安郡 (大韓民国 忠清南道)	【浴 草】	昭30. 3.15 編入 西牟婁郡南富田村 昭31. 9.30 合体 西牟婁郡東富田村 才野町 平18. 3.1 合体 白浜町 日置川町
-------------	--	-------	--

【主要な施策(令和3年度)】	事業名	予算額(千円)
	・町道藤島細野線改良事業	118,000
	・富田中学校屋内運動場改築事業	66,300
	・湯崎海岸越波対策事業	49,700
	・消防団屯所建設事業	30,518
	・若もの広場トイレ整備事業	26,700

【人口等】		区 分			総 数	世 帯 数	人口伸率	昼夜間比
		(人)	男(人)	女(人)	(戸)	(%)	(%)	
国調人口(平成27年)		21,533	9,933	11,600	9,538	▲ 5.12	99.6	
国調人口(平成22年)		22,696	10,379	12,317	9,616	▲ 4.00	99.8	
住基人口(2.1.1現在)		21,282	10,044	11,238	11,138			
有権者数(2.12.1基準日現在)		18,239	8,572	9,667				

白 浜 町

【決算収支】

<単位:千円、%>

区 分	令和元年度決算	構成比	対前年伸率
歳入総額	12,688,596	100.0	8.6
地方税	3,177,334	25.0	0.7
地方交付税	3,768,488	29.7	▲1.0
国・県支出金	2,002,653	15.8	22.5
地方債(臨時債除き)	1,078,700	8.5	104.5
臨時財政対策債	302,495	2.4	▲24.2
その他	2,358,926	18.6	9.1
歳出総額	12,544,182	100.0	8.7
義務的経費	5,282,633	42.1	0.9
人件費	2,410,753	19.2	▲1.3
扶助費	1,367,583	10.9	2.3
公債費	1,504,297	12.0	3.3
投資的経費	2,007,864	16.0	52.0
普通建設事業費	1,685,170	13.4	49.0
補助事業	534,210	4.3	94.8
単独事業	1,127,766	9.0	34.2
物件費	2,179,742	17.4	10.9
その他	3,073,943	24.5	2.0

【財政指標】

<単位:千円、%>

区 分	令和元年度決算
実質収支	24,908
標準財政規模(臨財債含む)	7,050,935
実質収支比率	0.4
經常収支比率	95.5
人件費	27.1
公債費	20.3
健全化判断比率	
実質赤字比率	—
連結実質赤字比率	—
実質公債費比率	8.6
将来負担比率	31.4
積立基金現在高	4,801,856
財政調整基金	2,068,492
減債基金	252,144
その他特定目的基金	2,481,220
地方債現在高	15,494,893
財政力指数(H30~R2)	0.454
(参考)	
R2ラスパイレース指数	96.9

【市町村税の状況】

<単位:千円、%>

区 分	税 収 計	市 町 村 民 税				純 固 定 資 産 税			そ の 他
		個 人 法 人 計	土 地	家 屋	償 却 資 産	計			
収入済額	3,177,334	750,732	251,160	1,001,892	529,443	827,592	258,333	1,615,368	560,074
構成比	100.0	23.6	7.9	31.5	16.7	26.0	8.1	50.8	17.6
徴収率	96.3	97.1	99.6	97.7	94.9	93.7	99.9	95.1	97.5

【公営企業経営状況】

上段 ○:単独で経営しているもの △:一部事務組合を通じ共同で経営しているもの
下段 資金不足比率(R1決算・健全化法へ入) ()は一部事務組合の数値 単位:%

法適用の公営企業会計		法非適用の公営企業会計																				
上水道	簡易水道	工業用水	病院(公共)	下水道(公共)	簡易水道	公共	特環	農集	漁集	林集	簡排	小規模	特地	個別	港湾	市場	と畜場	観光	宅造	駐車場	介護	
○		△	○	○	○																	△
—		—	—	—	—																	—

【公共施設の状況】

(令和元年度公共施設状況調査等)

道路関係		廃棄物処理施設処理人口		児童福祉施設・老人福祉施設	
市町村道実延長	357,071 m	し尿処理施設	3,748 人	保育所	6ヶ所
市町村道面積	1,793,177 m ²	ごみ処理施設	21,150 人	介護老人ホーム	0ヶ所
農道延長	36,030 m	公営住宅等(改良住宅及び単独住宅含む。)		特養老人ホーム	0ヶ所
林道延長	76,529 m	市町村管理住宅	357 戸	経費老人ホーム	0ヶ所
市町村立公園		うち公営住宅	295 戸	その他市町村立施設	
箇所数	11ヶ所	教育関係		児童館	2ヶ所
面積	493,465 m ²	幼稚園	2ヶ所	隣保館	3ヶ所
上水道等給水人口		こども園	0ヶ所	公会堂・市民会館	1ヶ所
上水道	20,060 人	小学校	9校	公民館	5ヶ所
簡易水道	914 人	中学校	4校	図書館	1ヶ所
飲料水供給施設	176 人	高等学校	0校	博物館	0ヶ所
下水道等排水人口		医療関係		体育館	3ヶ所
公共下水道	3,524 人	病院	0ヶ所	陸上競技場	0ヶ所
農集落排水施設	206 人	診療所	4ヶ所	野球場	2ヶ所
漁集落排水施設	0 人			プール	2ヶ所
林集落排水施設	0 人				

白浜町



かみとんだちょう

〒 649-2192

上富田町

西牟婁郡上富田町朝来763

TEL 0739-47-0550 (代表)

FAX 0739-47-4005 (総務課)

電子メール kamitonda@ns.town.kamitonda.lg.jp

法人番号 800020304042

市町村コード 304042

H P http://www.town.kamitonda.lg.jp/

キャッチフレーズ 明るく豊かな町づくり

花 さくら 木 ヤマモモ 鳥 ー

地域指定の状況	振興山村	都市計画区域	公防地	害止区域	都市開発区域	保全区域	過疎地域	辺地を有する市町村	半島興地	特定農山村
	○	○						○	○	○

財政類型 III-2 面積 (2.10.1現在) 57.37 km²

首長等・議会議員 (3.3.1現在)

首長等	首長	おくだまこと 誠 (1期目)	任期	4.2.4	議会議員	議長	おおいしてつお 大石 哲雄	任期	4.5.16
	副町長	やまもととしあき 山本 敏章	4.3.31	副議長		たのうえあきひと 田上 明人			
職員数 (2.4.1現在)						条例定数	12人		

職員数 (2.4.1現在)

一般行政部門計 91人 総合計 124人

【行政機構】

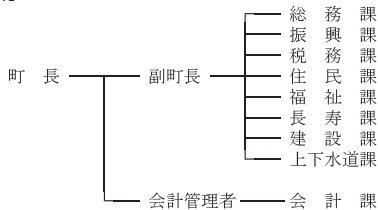

【友好・姉妹都市提携】

【主要な施策(令和3年度)】

事業名	予算額(千円)
庁舎非常用発電機設備更新事業	48,500
生馬公民館耐震改修事業	66,800
野球場大規模改修事業	94,284
国民文化祭事業	1,834

【沿革】

昭31.9.30	編入	西牟婁郡鮎川村大字加茂(市ノ瀬村に)
昭31.9.30	合体	市ノ瀬村 岩田村(上富田町設置)
昭31.9.30	合体	生馬村 朝来村(富田川町設置)
昭33.3.31	合体	上富田町 富田川町

【人口等】

区分	総数			世帯数(戸)	人口伸率(%)	昼夜間比率(%)
	(人)	男(人)	女(人)			
国調人口(平成27年)	14,989	7,118	7,871	6,017	1.23	91.8
国調人口(平成22年)	14,807	7,017	7,790	5,610	0.22	93.8
住基人口(2.1.1現在)	15,569	7,452	8,117	7,161		
有権者数(2.12.1現在)	12,937	6,105	6,832			



すさみちょう

すさみ町

〒 649-2621

西牟婁郡すさみ町周参見4089

TEL 0739-55-2004 (代表)

FAX 0739-55-4810 (総務課)

電子メール susami@town.susami.lg.jp

HP http://www.town.susami.lg.jp/

法人番号 6000020304069

市町村コード 304069

キャッチフレーズ 自然と共に生きるまち すさみ

花	はまゆう	木	しい	鳥	めじろ	魚	カツオ			
地域指定の状況	振興山村地域	都市計画区域	公防地	害止区域	都市開発区域	保全区域	過疎地域	辺地を有する市町村	半島興地域	特定農山村地域
財政類型	1	2	面積	2.10.1現在	174.45	knf				

首長等・議会議員 (3.3.1現在)

首長等	首長	いわたつとむ 岩田 勉 (3期目)	任期	5.4.25	議会議員	議長	おかもとかつとし 岡本 克敏	任期	5.4.29
	副町長	はらぐちひさし 原口 永	任期	6.3.31		副議長	うらあいいちろう 浦 愛一郎		
						条例定数	10人		

職員数 (2.4.1現在)

一般行政部門計 68人 総合計 125人

【行政機構】

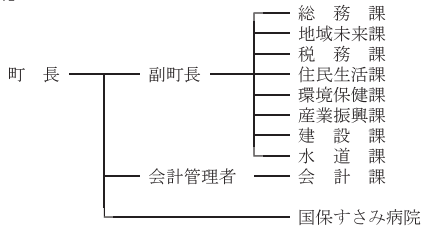

【友好・姉妹都市提携】

友好：寝屋川市 (大阪府)

【沿革】

昭30.3.31 境界変更 三舞村の一部 (太間川)

昭30.3.31 合体 西牟婁郡周参見町

佐本村

大都河村

(すさみ町設置)

昭34.3.25 編入 江住村

【主要な施策(令和3年度)】

事業名	予算額(千円)
・給食センター整備事業 (監理、工事、備品)	346,890
・CATV機器設備更改事業	38,000
・下モ山避難所造成事業	29,000
・集落活性化推進事業補助金	4,000

【人口等】

区分	総数 (人)	世帯数 (戸)		人口伸率 (%)	昼夜間比 率 (%)	
		男(人)	女(人)			
国調人口(平成27年)	4,127	1,966	2,161	1,927	▲ 12.75	97.2
国調人口(平成22年)	4,730	2,241	2,489	2,114	▲ 10.64	94.4
住基人口(2.1.1現在)	3,919	1,878	2,041	2,104		
有権者数(2.12.1現在)	3,456	1,617	1,839			

	なちかつうらちょう		〒 649-5392		東牟婁郡那智勝浦町築地7-1-1				
	那智勝浦町		TEL 0735-52-0555 (代表)		FAX 0735-52-6543 (総務課)				
	法人番号	3000020304212	電子メール		natikatu@town.nachikatsuura.lg.jp				
市町村コード	304212	H P		https://www.town.nachikatsuura.wakayama.jp/					
キャッチフレーズ 着実に わがらで創る 笑顔のまち 那智勝浦									
花	つつじ		木	かし		鳥			
地域指定の状況	振興地区	都市計画区域	公防地	害止区域	都市開発区域	保全区域			
	○	○	○	○	○	○			
財政類型	IV-2		面積	(2.10.1現在)		183.31 km ²			
首長等・議会議員 (3.3.1現在)									
首長等	首長	ほりじゆんいちろう 堀 順一郎 (1期目)	任期	4.5.19	議会議員	議長	あらおつねお 荒尾典男	任期	5.7.8
	副町長	やぐまよしと 矢熊 義人		4.2.23		副議長	さこんまこと 左近 誠		
	職員数 (2.4.1現在)		143 人			総合計			
【行政機構】									
町長			副町長		<ul style="list-style-type: none"> — 総務課 — 税務課 — 住民課 — 福祉課 — 観光企画課 — 農林水産課 — 建設課 — 水道課 — 会計課 		町立温泉病院		
【友好・姉妹都市提携】					【沿革】				
友好：上松町（長野県） 姉妹：モンローパーク市（アメリカ カリフォルニア州） 勝浦ネットワーク：勝浦市（千葉県） 勝浦町（徳島県）					昭30.4.1 合体 東牟婁郡勝浦町 那智町 宇久井村 色川村 （那智勝浦町設置） 昭35.1.11 編入 下里町 太田村				
【主要な施策(令和3年度)】									
事業名		予算額(千円)							
・赤ちゃん誕生祝い金		4,400							
・高校生通学費補助事業		6,549							
・子どもインフルエンザ予防接種費用助成金		1,525							
・民間ロケット見学場整備運営事業		24,652							
・那智勝浦観光機構補助金		61,770							
【人口等】									
区	分	総数	世帯数	人口伸率	昼夜間比				
		(人)	(戸)	(%)	(%)				
国調人口(平成27年)		15,682	7,182	8,500	▲ 8.19	94.9			
国調人口(平成22年)		17,080	7,788	9,292	▲ 6.08	93.8			
住基人口(2.1.1現在)		14,904	6,935	7,969					
有権者数(2.12.1現在)		12,818	5,909	6,909					



たいじちょう

太 地 町

法人番号 2000020304221
市町村コード 304221

〒 649-5171

東牟婁郡太地町太地3767-1

TEL 0735-59-2335 (代表)

FAX 0735-59-2801 (総務課)

電子メール soumu@town.taiji.lg.jp

HP http://www.town.taiji.wakayama.jp/

キャッチフレーズ くじらと海のエコミュージアム太地

花 ハマユウ 木 ハマセンダン 鳥 イソヒヨドリ

地域指定の状況	振興地区	都市計画区域	公防止域	害止域	都市発開区域	保全区	過疎地域	辺地を有する市町村	半島振興地域	特定農山村地域
---------	------	--------	------	-----	--------	-----	------	-----------	--------	---------

状況	○					○	○		○	
----	---	--	--	--	--	---	---	--	---	--

財政分類 型 I-2 面積 (2.10.1現在) 5.81 km²

首長等・議会議員 (3.3.1現在)

首長等	首長	さんげんかずたか 三軒一高 (5期目)	任期	6.8.7	議 会 議 員	議長	しおざきしんいち 塩崎伸一	任期	3.8.17
	副町長	りょうのひろのぶ 漁野洋伸		5.3.31		副議長	みずたにいくお 水谷育生		
	条例定数	10人							

職 員 数 (2.4.1現在)

一般行政部門計 47人 総合計 57人

【行政機構】

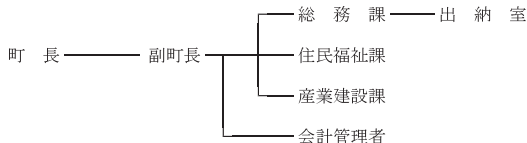

【友好・姉妹都市提携】

姉妹：白馬村（長野県）
ククスグィヤ町（ネンマク王国自治領フェロ諸島）
ブルーム市（オーストラリア）
友好：キッシュ島 キッシュ自由自治区
（イソ・イスラム共和国）
蘇州市太湖国家観光区（中国）

【沿革】

明22.4.1 合体 東牟婁郡太地村
森浦村
(太地村設置)
大14.4.1 東牟婁郡太地町
(町制施行)

【主要な施策(令和3年度)】

事業名	予算額(千円)
・(仮称) 国際鯨類施設整備事業	1,121,500
・清掃センター整備事業	208,126
・太地漁港向嶋護岸機能保全事業	40,900

【人口等】

区 分	総 数			世 帯 数 (戸)	人口伸率 (%)	昼夜間比 率 (%)
	(人)	男(人)	女(人)			
国調人口(平成27年)	3,087	1,395	1,692	1,384	▲ 5.02	84.8
国調人口(平成22年)	3,250	1,459	1,791	1,417	▲ 7.30	83.8
住基人口(2.1.1現在)	3,066	1,378	1,688	1,589		
有権者数(2.12.1現在)	2,714	1,204	1,510			

【決算収支】

<単位：千円、%>

区 分	令和元年度決算	構成比	対前年伸率
歳入総額	3,124,503	100.0	20.9
地方税	211,826	6.8	▲ 2.2
地方交付税	1,161,274	37.2	1.6
国・県支出金	298,447	9.6	45.2
地方債(臨時債除き)	744,200	23.8	102.4
臨時財政対策債	41,400	1.3	▲ 26.2
その他	667,356	21.3	12.0
歳出総額	3,015,180	100.0	21.2
義務的経費	893,640	29.6	1.9
人件費	461,853	15.3	2.5
扶助費	175,005	5.8	▲ 6.5
公債費	256,782	8.5	6.5
投資的経費	810,310	26.9	91.3
普通建設事業費	810,310	26.9	97.3
補助事業	308,514	10.2	551.6
単独事業	499,912	16.6	38.6
物件費	548,292	18.2	9.3
その他	762,938	25.3	11.3

【財政指標】

<単位：千円、%>

区 分	令和元年度決算
実質収支	83,067
標準財政規模(臨財債含む)	1,367,157
実質収支比率	6.1
經常収支比率	97.9
人件費	31.6
公債費	18.8
健全化判断比率	
実質赤字比率	—
連結実質赤字比率	—
実質公債費比率	4.7
将来負担比率	0.3
積立基金現在高	1,448,744
財政調整基金	502,457
減債基金	334,006
その他特定目的基金	612,281
地方債現在高	3,865,471
財政力指数(H30~R2)	0.180
(参考)	
R2ラスパイレース指数	93.7

【市町村税の状況】

<単位：千円、%>

区 分	税 収 計	市 町 村 民 税				純 固 定 資 産 税			そ の 他
		個 人	法 人	計	土 地	家 屋	償却資産	計	
収入済額	211,826	93,850	6,387	100,237	31,508	45,670	15,735	92,913	18,676
構成比	100.0	44.3	3.0	47.3	14.9	21.6	7.4	43.9	8.8
徴収率	69.8	92.0	94.5	92.1	37.8	61.3	88.4	52.9	98.0

【公営企業経営状況】

上段 ○：単独で経営しているもの △：一部事務組合を通じ共同で経営しているもの
下段 資金不足比率(R1決算・健全化法へ入) ()は一部事務組合の数値 単位：%

法適用の公営企業会計				法非適用の公営企業会計																		
上水道	簡易水道	工業用水	病院(公共)	下水道(公共)	簡易水道	下水道										港湾	市場	と畜場	観光	宅造	駐車場	介護
						公共	特環	農集	漁集	林集	簡排	小規模	特地	個別								
○				○													△		○			△
—				—													—		—			—

【公共施設の状況】

(令和元年度公共施設状況調査等)

道路関係		廃棄物処理施設処理人口		児童福祉施設・老人福祉施設	
市町村道実延長	38,799 m	し尿処理施設	212 人	保育所	0 ヶ所
市町村道面積	216,675 m ²	ごみ処理施設	3,036 人	養護老人ホーム	0 ヶ所
農道延長	0 m	公営住宅等(改良住宅及び単独住宅含む。)		特養老人ホーム	0 ヶ所
林道延長	0 m	市町村管理住宅	30 戸	経費老人ホーム	0 ヶ所
市町村立公園		うち公営住宅	30 戸	その他市町村立施設	
箇所数	3 ヶ所	教育関係		児童館	0 ヶ所
面積	6,600 m ²	幼稚園	0 ヶ所	隣保館	0 ヶ所
上水道等給水人口		こども園	1 ヶ所	公会堂・市民会館	0 ヶ所
上水道	0 人	小学校	1 校	図書館	1 ヶ所
簡易水道	3,036 人	中学校	1 校	公民館	0 ヶ所
飲料水供給施設	0 人	高等学校	0 校	博物館	1 ヶ所
下水道等排水人口		医療関係		体育館	0 ヶ所
公共下水道	1,645 人	病院	0 ヶ所	陸上競技場	0 ヶ所
農集落排水施設	0 人	診療所	1 ヶ所	野球場	2 ヶ所
漁集落排水施設	0 人			プール	0 ヶ所
林集落排水施設	0 人				

太
地
町



こざがわちょう

古座川町

〒 649-4104

東牟婁郡古座川町高池673-2

TEL 0735-72-0180 (代表)

FAX 0735-72-1858 (総務課)

電子メール info@town.kozagawa.lg.jp

H P http://www.town.kozagawa.wakayama.jp/

法人番号 1000020304247

市町村コード 304247

キャッチフレーズ 清流に元氣あふれるまち“古座川”

花	やまざくら、クマノザクラ	木	す	ぎ	鳥	うぐいす			
地域指定の状況	振興山村地域	都市計画区域	公害防止地域	都市発開区域	保全区域	過疎地域	辺地を有する市町村	半島振興地域	特定農山村地域

財政類型 I-2 面積 (2.10.1現在) 294.23 km²

首長等・議会議員 (3.3.2現在)

首長等	首長	にしまえけいいち 西前啓市 (2期目)	任期	6.6.14	議会議員	議長	たきぐちさだのぶ 瀧口定延	任期	6.6.29
	副町長	なかもとこうし 仲本耕士		6.9.14		副議長	つくだなつよ 佃奈津代		
職員数 (2.4.1現在)						条例定数	10人		

一般行政部門計 52人 総合計 71人

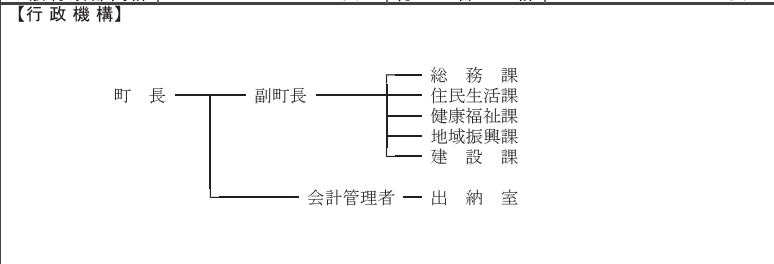

【友好・姉妹都市提携】	【沿革】
【主要な施策(令和3年度)】	昭31.3.31 合体 東牟婁郡高池町 明神村 三尾川村 小川村 七川村
<p>事業名 予算額(千円)</p> <ul style="list-style-type: none"> 池野山集会所新築工事 98,790 森林機能等回復整備事業補助金事業 40,000 町道平井川1号線ほか道路改良事業 20,000 いろり館改修工事 12,500 	

【人口等】						
区分	総数			世帯数 (戸)	人口伸率 (%)	昼夜間比 率 (%)
	(人)	男(人)	女(人)			
国調人口(平成27年)	2,826	1,275	1,551	1,378	▲ 8.93	95.2
国調人口(平成22年)	3,103	1,377	1,726	1,484	▲ 9.43	97.2
住基人口(2.1.1現在)	2,642	1,217	1,425	1,429		
有権者数(2.12.1現在)	2,337	1,061	1,276			

	きたやまむら		〒 647-1603		
	北山村		東牟婁郡北山村大沼42		
法人番号		1000020304271	TEL 0735-49-2331 (代表)		
市町村コード		304271	FAX 0735-49-2207 (総務課)		
			電子メール kitasou@vill.kitayama.lg.jp		
			H P https://www.vill.kitayama.wakayama.jp/		
キャッチフレーズ 筏の村・じゃばらの里					
花	シャクナゲ		木	じゃばら	
鳥	—				
地域指定	振興山村地域	都市計画区域	公防地	害止区域	
			都開区	市発区域	
状況	○			○	
				○	
財政類型	I-2	面積(2.10.1現在)		48.20 km ²	
首長等・議会議員(3.3.1現在)					
首長等	首長	やまぐちけんじ 山口賢二 (2期目)	任期	6.7.25	
	副村長				
			議会議員		
			議長	くぼたかとし 久保隆俊	
			副議長	くぼまなぶ 久保 學	
			条例定数	5人	
			任期	5.12.20	
職員数(2.4.1現在)					
一般行政部門計		17人	総合計 23人		
【行政機構】					
<p>村長 ————</p> <ul style="list-style-type: none"> — 総務課 — 住民福祉課 — 産業建設課 — 地域事業課 					
【友好・姉妹都市提携】			【沿革】		
			明22.4.1 東牟婁郡北山村 (村制施行)		
【主要な施策(令和3年度)】					
事業名		予算額(千円)			
・林道開設事業		77,000			
・中学生海外研修補助金		3,250			
【人口等】					
区 分	総 数		世帯数	人口伸率	昼夜間比
	(人)	男(人)	女(人)	(戸)	(%)
国調人口(平成27年)	446	200	246	239	▲ 8.23
国調人口(平成22年)	486	224	262	256	▲ 14.74
住基人口(2.1.1現在)	434	196	238	265	
有権者数(2.12.1現在)	384	176	208		



くしもとちょう

串本町

〒 649-3592

東牟婁郡串本町串本1800

TEL 0735-62-0555 (代表)

FAX 0735-62-4977 (総務課)

電子メール soumu@town.kushimoto.lg.jp

HP https://www.town.kushimoto.wakayama.jp/

法人番号 9000020304280

市町村コード 304280

キャッチフレーズ 本州最南端 感動のまち 串本

花 スイセン 木 キンカン 鳥 メジロ 魚 トビウオ

地域指定の状況	振興山村地域	都市計画区域	公営防犯区域	都市開発区域	安全区域	過疎地域	辺地を有する市町村	半島興地域	特定農山村地域
状況	○	○			○	○	○	○	○

財政類型 IV-2 面積(2.10.1現在) 135.67 km²

首長等・議会議員(3.3.1現在)

首長等	首長	たしまかつまさ 田嶋勝正 (3期目)	任期	3.4.30	議会議員	議長	ゆうきちから 結城力	任期	3.4.30
	副町長	きよのたけし 清野武志	任期	3.6.30		副議長	ぬまたによしつぐ 沼谷美次		
						条例定数	15人		

職員数(2.4.1現在)

一般行政部門計 151人 総合計 355人

【行政機構】

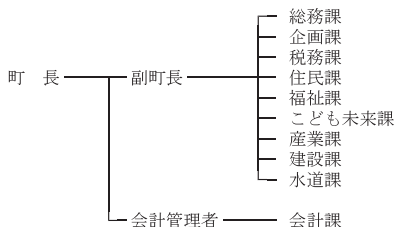

【友好・姉妹都市提携】

友好：トレス市(オーストラリア連邦)

姉妹：メルシン市(トルコ共和国)

ヤカゲント町(トルコ共和国)

ヘメット市(アメリカ カリフォルニア州)

【沿革】

昭30.7.2 合体 西牟婁郡串本町 潮岬村 有田村 田並村 和深村(旧串本町)

昭31.3.30 合体 東牟婁郡古座町 西向町 田原村(旧古座町)

昭33.1.15 編入 東牟婁郡大島村(旧串本町)

平17.4.1 合体 西牟婁郡串本町 東牟婁郡古座町

【主要な施策(令和3年度)】

事業名	予算額(千円)
・ロケット推進事業	20,544
・新庁舎建設事業	400,999
・有田残土処分場整備事業	138,925
・長寿命化修繕事業	150,000

【人口等】

区分	総数 (人)	世帯数		人口伸率 (%)	昼夜間比率 (%)
		男(人)	女(人)		
国調人口(平成27年)	16,558	7,771	8,787	7,797	▲ 9.27 98.4
国調人口(平成22年)	18,249	8,500	9,749	8,323	▲ 8.44 99.5
住基人口(2.1.1現在)	15,824	7,447	8,377	8,547	
有権者数(2.12.1現在)	13,874	6,471	7,403		

【行政機構図】

(和歌山市)

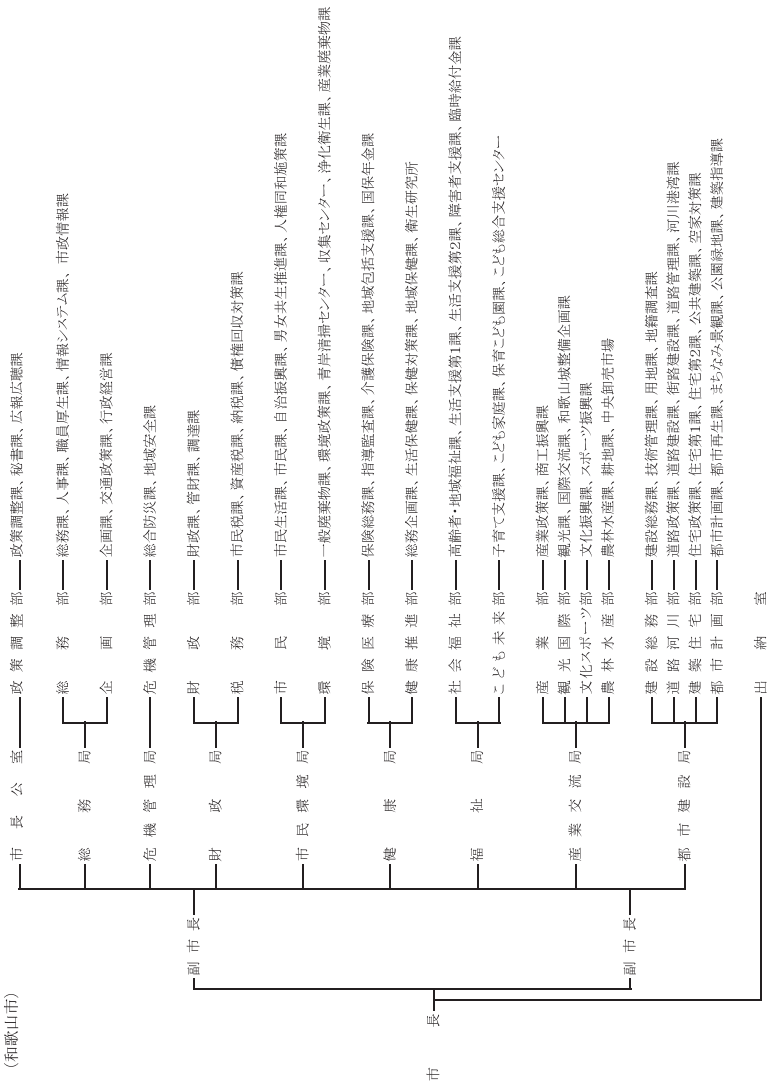

田辺市組織機構図 (R2.4.1現在)

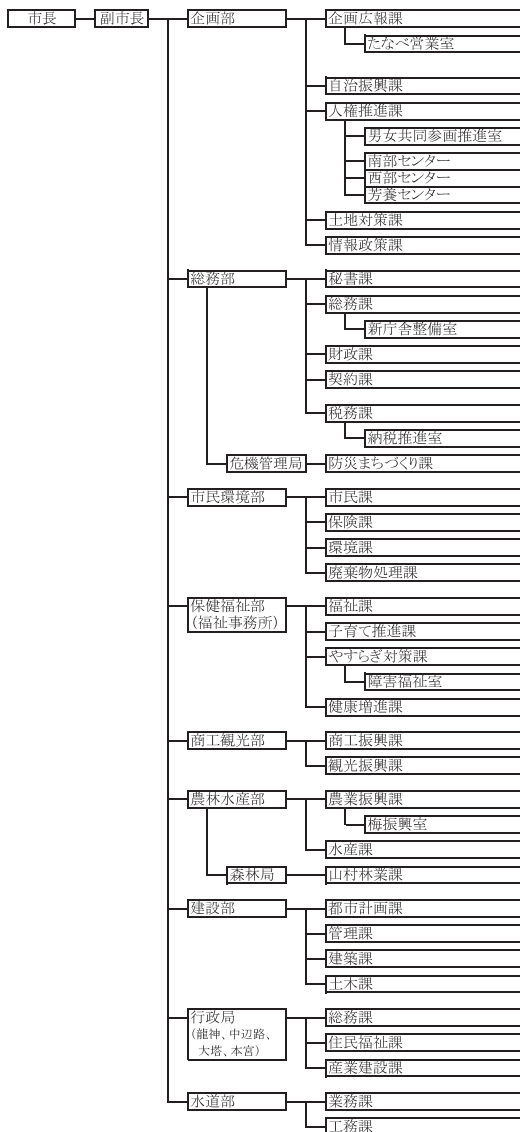

紀の川市

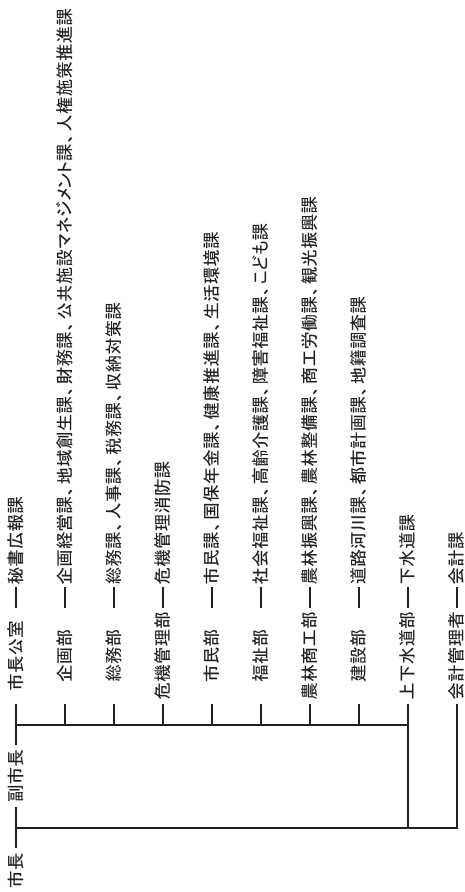

[資 料]

概 要

1-1. 住民基本台帳人口

(単位：人、%)

市町村名	令和2年1月1日				平成31年1月1日	平成31年～令和2年の増減	
	総数	男	女	高齢化率	総数	増減数(総数)	増減率(総数)
和歌山市	366,923	173,905	193,018	30.2	368,835	△ 1,912	△ 0.52
海南市	50,307	23,594	26,713	36.1	51,079	△ 772	△ 1.51
橋本市	62,376	29,455	32,921	32.2	63,024	△ 648	△ 1.03
有田市	27,736	13,193	14,543	33.8	28,244	△ 508	△ 1.80
御坊市	23,117	11,044	12,073	31.6	23,595	△ 478	△ 2.03
田辺市	73,072	34,422	38,650	32.7	74,250	△ 1,178	△ 1.59
新宮市	28,326	13,142	15,184	36.9	28,876	△ 550	△ 1.90
紀の川市	61,813	29,433	32,380	32.2	62,682	△ 869	△ 1.39
岩出市	53,994	26,112	27,882	22.9	53,908	86	0.16
市計	747,664	354,300	393,364	31.1	754,493	△ 6,829	△ 0.91
紀美野町	8,702	4,021	4,681	46.2	8,914	△ 212	△ 2.38
かつらぎ町	16,650	7,849	8,801	38.6	16,970	△ 320	△ 1.89
九度山町	4,186	1,943	2,243	45.0	4,324	△ 138	△ 3.19
高野町	2,983	1,450	1,533	43.5	3,073	△ 90	△ 2.93
湯浅町	11,869	5,575	6,294	35.0	12,078	△ 209	△ 1.73
広川町	6,943	3,290	3,653	33.5	7,054	△ 111	△ 1.57
有田川町	26,325	12,421	13,904	31.8	26,590	△ 265	△ 1.00
美浜町	7,113	3,318	3,795	35.9	7,256	△ 143	△ 1.97
日高町	7,935	3,821	4,114	29.4	7,940	△ 5	△ 0.06
由良町	5,678	2,794	2,884	38.3	5,788	△ 110	△ 1.90
印南町	8,212	3,882	4,330	35.5	8,322	△ 110	△ 1.32
みなべ町	12,585	5,956	6,629	31.9	12,804	△ 219	△ 1.71
日高川町	9,773	4,668	5,105	35.4	9,944	△ 171	△ 1.72
白浜町	21,282	10,044	11,238	37.8	21,624	△ 342	△ 1.58
上富田町	15,569	7,452	8,117	26.5	15,593	△ 24	△ 0.15
すさみ町	3,919	1,878	2,041	47.1	4,042	△ 123	△ 3.04
那智勝浦町	14,904	6,935	7,969	42.1	15,237	△ 333	△ 2.19
太地町	3,066	1,378	1,688	43.1	3,127	△ 61	△ 1.95
古座川町	2,642	1,217	1,425	52.6	2,744	△ 102	△ 3.72
北山村	434	196	238	44.7	436	△ 2	△ 0.46
串本町	15,824	7,447	8,377	45.4	16,245	△ 421	△ 2.59
町村計	206,594	97,535	109,059	37.0	210,105	△ 3,511	△ 1.67
県計	954,258	451,835	502,423	32.4	964,598	△ 10,340	△ 1.07
全国計	127,138,033	62,036,028	65,102,005	27.9	127,443,563	△ 305,530	△ 0.24

(注)1 高齢化率は、令和2年1月1日現在の住民人口に占める65歳以上の高齢者人口の割合。

1-2. 国勢調査人口

(単位：人、%)

	平成27年				平成22年	平成22年～平成27年の増減	
	総数	男	女	人口密度	総数	増減数(総数)	増減率(総数)
和歌山市	364,154	171,215	192,939	1,743.7	370,364	△ 6,210	△ 1.68
海南市	51,860	24,175	27,685	513.2	54,783	△ 2,923	△ 5.34
橋本市	63,621	29,923	33,698	487.3	66,361	△ 2,740	△ 4.13
有田市	28,470	13,453	15,017	771.8	30,592	△ 2,122	△ 6.94
御坊市	24,801	11,976	12,825	564.8	26,111	△ 1,310	△ 5.02
田辺市	74,770	35,108	39,662	72.8	79,119	△ 4,349	△ 5.50
新宮市	29,331	13,586	15,745	114.9	31,498	△ 2,167	△ 6.88
紀の川市	62,616	29,515	33,101	274.4	65,840	△ 3,224	△ 4.90
岩出市	53,452	25,718	27,734	1,388.0	52,882	570	1.08
市計	753,075	354,669	398,406	363.8	777,550	△ 24,475	△ 3.15
紀美野町	9,206	4,223	4,983	71.7	10,391	△ 1,185	△ 11.40
かつらぎ町	16,992	7,867	9,125	112.0	18,230	△ 1,238	△ 6.79
九度山町	4,377	2,016	2,361	99.1	4,963	△ 586	△ 11.81
高野町	3,352	1,745	1,607	24.5	3,975	△ 623	△ 15.67
湯浅町	12,200	5,705	6,495	586.8	13,210	△ 1,010	△ 7.65
広川町	7,224	3,379	3,845	110.6	7,714	△ 490	△ 6.35
有田川町	26,361	12,379	13,982	74.9	27,162	△ 801	△ 2.95
美浜町	7,480	3,445	4,035	585.7	8,077	△ 597	△ 7.39
日高町	7,641	3,617	4,024	165.4	7,432	209	2.81
由良町	5,837	2,858	2,979	188.7	6,508	△ 671	△ 10.31
印南町	8,068	3,783	4,285	71.0	8,606	△ 538	△ 6.25
みなべ町	12,742	6,062	6,680	105.9	13,470	△ 728	△ 5.40
日高川町	9,776	4,628	5,148	29.5	10,509	△ 733	△ 6.97
白浜町	21,533	9,933	11,600	107.2	22,696	△ 1,163	△ 5.12
上富田町	14,989	7,118	7,871	261.3	14,807	182	1.23
すさみ町	4,127	1,966	2,161	23.7	4,730	△ 603	△ 12.75
那智勝浦町	15,682	7,182	8,500	85.5	17,080	△ 1,398	△ 8.19
太地町	3,087	1,395	1,692	531.3	3,250	△ 163	△ 5.02
古座川町	2,826	1,275	1,551	9.6	3,103	△ 277	△ 8.93
北山村	446	200	246	9.3	486	△ 40	△ 8.23
串本町	16,558	7,771	8,787	122.0	18,249	△ 1,691	△ 9.27
町村計	210,504	98,547	111,957	79.3	224,648	△ 14,144	△ 6.30
県計	963,579	453,216	510,363	203.9	1,002,198	△ 38,619	△ 3.85
全国計	127,094,745	61,841,738	65,253,007	336.3	128,057,352	△ 962,607	△ 0.75

出典：「平成27年国勢調査結果」（総務省統計局）

(注) 人口密度は、国土交通省国土地理院「平成27年全国都道府県市区町村別面積調」による面積1km²当たりの人数。

1-2. 国勢調査人口

	人 口 (人)				割 合 (%)		
	総数	15歳未満	15~64歳	65歳以上	15歳未満	15~64歳	65歳以上
和歌山市	364,154	44,519	211,753	105,954	12.3	58.5	29.3
海南市	51,860	5,659	28,330	17,625	11.0	54.9	34.1
橋本市	63,621	7,770	37,244	18,434	12.2	58.7	29.1
有田市	28,470	3,351	16,059	8,972	11.8	56.6	31.6
御坊市	24,801	3,057	14,462	7,118	12.4	58.7	28.9
田辺市	74,770	9,229	41,901	23,289	12.4	56.3	31.3
新宮市	29,331	3,349	15,401	10,126	11.6	53.3	35.1
紀の川市	62,616	7,526	36,199	18,663	12.1	58.0	29.9
岩出市	53,452	8,065	33,537	11,180	15.3	63.5	21.2
市 計	753,075	92,525	434,886	221,361	12.4	58.1	29.6
紀美野町	9,206	707	4,433	4,065	7.7	48.2	44.2
かつらぎ町	16,992	1,792	8,936	6,242	10.6	52.7	36.8
九度山町	4,377	361	2,169	1,845	8.3	49.6	42.2
高野町	3,352	242	1,798	1,304	7.2	53.8	39.0
湯浅町	12,200	1,445	6,738	4,000	11.9	55.3	32.8
広川町	7,224	915	4,018	2,276	12.7	55.7	31.6
有田川町	26,361	3,387	14,546	8,370	12.9	55.3	31.8
美浜町	7,480	822	4,150	2,495	11.0	55.6	33.4
日高町	7,641	1,194	4,196	2,248	15.6	54.9	29.4
由良町	5,837	632	3,147	2,055	10.8	53.9	35.2
印南町	8,068	1,021	4,262	2,785	12.7	52.8	34.5
みなべ町	12,742	1,759	7,124	3,850	13.8	55.9	30.2
日高川町	9,776	1,217	5,197	3,360	12.5	53.2	34.4
白浜町	21,533	2,272	11,245	7,934	10.6	52.4	37.0
上富田町	14,989	2,125	9,090	3,699	14.2	60.9	24.8
すさみ町	4,127	350	1,844	1,933	8.5	44.7	46.8
那智勝浦町	15,682	1,620	7,738	6,315	10.3	49.4	40.3
太地町	3,087	265	1,535	1,287	8.6	49.7	41.7
古座川町	2,826	221	1,116	1,489	7.8	39.5	52.7
北山村	446	34	198	214	7.6	44.4	48.0
串本町	16,558	1,506	7,913	7,112	9.1	47.9	43.0
町村計	210,504	23,887	111,393	74,878	11.4	53.0	35.6
県 計	963,579	116,412	546,279	296,239	12.1	57.0	30.9
全国計	127,094,745	15,886,810	76,288,736	33,465,441	12.6	60.7	26.6

出典：「平成27年国勢調査結果」（総務省統計局）

注1）総数は年齢「不詳」を含む。

注2）割合は、分母から「不詳」を除いて算出している。

2. 産業別就業者数

(単位：人、%)

市町村名	平成27年国勢調査					
	第1次産業		第2次産業		第3次産業	
	就業者数	構成比	就業者数	構成比	就業者数	構成比
和歌山市	3,023	1.9	37,094	22.8	114,600	70.5
海南市	2,191	9.2	6,228	26.2	15,171	63.9
橋本市	1,796	6.1	6,311	21.4	20,898	71.0
有田市	1,978	14.7	3,719	27.6	7,323	54.4
御坊市	1,370	12.2	2,467	21.9	7,363	65.4
田辺市	4,349	12.3	6,631	18.8	23,867	67.5
新宮市	252	2.0	2,023	16.2	9,845	79.0
紀の川市	5,704	18.3	6,624	21.3	18,052	58.1
岩出市	800	3.2	5,819	23.2	17,681	70.5
市計	21,463	6.2	76,916	22.3	234,800	68.1
紀美野町	573	13.3	1,157	26.8	2,581	59.8
かつらぎ町	2,028	23.7	1,800	21.0	4,613	53.9
九度山町	435	20.3	381	17.8	1,187	55.4
高野町	56	3.2	208	12.0	1,433	82.6
湯浅町	902	15.6	1,304	22.5	3,491	60.3
広川町	832	24.9	759	22.7	1,710	51.2
有田川町	3,701	26.7	2,751	19.8	7,182	51.8
美浜町	233	7.0	681	20.6	2,362	71.4
日高町	542	14.8	764	20.9	2,340	64.0
由良町	460	16.6	705	25.5	1,596	57.7
印南町	1,339	32.1	839	20.1	1,969	47.2
みなべ町	2,648	36.4	1,462	20.1	3,140	43.2
日高川町	1,261	25.4	1,039	20.9	2,665	53.6
白浜町	540	5.5	1,731	17.6	7,400	75.2
上富田町	571	7.9	1,594	22.0	4,932	68.1
すさみ町	214	12.6	375	22.2	1,099	65.0
那智勝浦町	353	5.2	996	14.6	5,458	79.9
太地町	94	7.2	180	13.7	1,031	78.5
古座川町	144	13.8	140	13.5	752	72.3
北山村	20	11.5	31	17.8	122	70.1
串本町	588	8.7	826	12.2	5,282	78.3
町村計	17,534	17.4	19,723	19.6	62,345	61.9
県計	38,997	8.8	96,639	21.7	297,145	66.7

(注1) 分類不能の産業については省略

3. 地域指定の状況

市町村名	振興山村地域	都市計画区域	公害防止地域	都市開発区域	保全区域	過疎地域	辺地を有する市町村	半島振興地域	特定農山村地域
和歌山市		○	○	○	○				
海南市		○		○			○	○	○
橋本市		○		○	○			○	○
有田市		○		○				○	○
御坊市		○		○				○	○
田辺市	○	○			○	○	○	○	○
新宮市	○	○			○	○	○	○	○
紀の川市	○	○		○	○		○	○	○
岩出市		○		○	○			○	
市計	3	9	1	7	6	2	4	8	7
紀美野町	○					○	○	○	○
かつらぎ町	○	○		○	○	○	○	○	○
九度山町		○		○		○	○	○	○
高野町	○	○			○	○	○	○	○
湯浅町		○		○		○		○	○
広川町				○			○	○	○
有田川町	○	○		○	○	○	○	○	○
美浜町		○		○				○	
日高町				○			○	○	
由良町		○		○		○		○	○
印南町	○					○	○	○	○
みなべ町	○	○			○		○	○	○
日高川町	○			○		○	○	○	○
白浜町	○	○			○	○	○	○	○
上富田町	○	○					○	○	○
すさみ町	○	○			○	○	○	○	○
那智勝浦町	○	○			○	○	○	○	○
太地町		○			○	○		○	
古座川町	○					○	○	○	○
北山村	○				○	○	○	○	○
串本町	○	○			○	○	○	○	○
町村計	14	14	0	9	10	16	17	21	18
県計	17	23	1	16	16	18	21	29	25

4. 市町村長・議会議員の任期

(令和3年3月25日現在)

市町村名	市町村長	議会議員		市町村長					議会議員				
	任期満了日	任期満了日	定数	3年	4年	5年	6年	7年	3年	4年	5年	6年	7年
和歌山市	R4. 8.24	R5. 5. 1	38		○						○		
海南市	R3. 4.23	R4. 4.30	20	○						○			
橋本市	R4. 4. 1	R5. 4.30	18		○						○		
有田市	R6. 9.16	R5. 9.18	15				○				○		
御坊市	R6. 6.10	R5. 1.25	14				○				○		
田辺市	R3. 5.21	R3. 5.21	22【20】	○					○				
新宮市	R3.10.29	R5. 4.30	15	○							○		
紀の川市	R3.12.10	R3.12.10	22	○					○				
岩出市	R6.10.18	R7. 2.14	14				○						○
紀美野町	R4. 2. 4	R5. 4.30	12		○						○		
かつらぎ町	R5.10.13	R4. 7.26	14			○				○			
九度山町	R4. 5.12	R5. 4.29	10		○						○		
高野町	R4. 4.30	R5. 4.29	10		○						○		
湯浅町	R6. 9.18	R5. 4.30	10				○				○		
広川町	R3. 9.24	R5. 9.25	10	○							○		
有田川町	R4. 2. 4	R4. 2. 4	16		○					○			
美浜町	R5. 3. 3	R5. 2.13	10			○					○		
日高町	R4. 5.10	R5. 2.12	11		○						○		
由良町	R6. 5.18	R5. 2.26	10				○				○		
印南町	R6. 2.23	R3. 8.31	12				○		○				
みなべ町	R6.10.23	R6.10.23	14				○					○	
日高川町	R3. 5.28	R4. 4.30	12	○						○			
白浜町	R6. 5.12	R4. 3.25	14【12】				○			○			
上富田町	R4. 2. 4	R4. 5.16	12		○					○			
すさみ町	R5. 4.25	R5. 4.29	10			○					○		
那智勝浦町	R4. 5.19	R5. 7. 8	12		○						○		
太地町	R6. 8. 7	R3. 8.17	10				○		○				
古座川町	R6. 6.14	R6. 6.29	10				○					○	
北山村	R6. 7.25	R5.12.20	5				○				○		
串本町	R3. 4.30	R3. 4.30	15【13】	○					○				
市計			178【176】	4	2	0	3	0	2	1	5	0	1
町村計			239【235】	3	7	3	8	0	3	5	11	2	0
市町村計			417【411】	7	9	3	11	0	5	6	16	2	1
和歌山県	R4.12.16	R5. 4.29	42		○						○		

【】内は、次回選挙からの定数

5. 歴代市町村長一覧

※第1回統一地方選挙(昭和22年)以降又は、当該団体設立以降の市町村長
(令和3年3月1日現在)

(市)		歴代市町村長名		在任期間	
和歌山市	高垣善一	昭和22. 4. 5	～	昭和41. 5. 31	
	宇治田省三	昭和41. 7. 17	～	昭和61. 7. 16	
	旅田卓宗	昭和61. 7. 17	～	平成7. 10. 19	
	尾崎吉弘	平成7. 12. 3	～	平成10. 12. 1	
	旅田卓宗	平成11. 1. 17	～	平成14. 7. 4	
	尾橋建一	平成14. 8. 25	～	平成26. 8. 24	
	尾花正啓	平成26. 8. 25	～		
海南市 (注1)	森本伊助	昭和22. 4. 17	～	昭和29. 2. 25	
	隅田修二	昭和29. 4. 15	～	昭和41. 4. 14	
	明楽光三郎	昭和41. 4. 15	～	昭和53. 4. 14	
	山本有造	昭和53. 4. 15	～	平成6. 4. 14	
	石田真敏	平成6. 4. 15	～	平成14. 2. 20	
	神出政巳	平成14. 4. 7	～	平成17. 3. 31	
海南市 (注1)	神出政巳	平成17. 4. 24	～		
橋本市 (注2)	吉田六右衛門	昭和30. 2. 16	～	昭和34. 2. 15	
	小林豊治	昭和34. 2. 16	～	昭和42. 2. 15	
	向井久朋	昭和42. 2. 16	～	昭和50. 2. 15	
	三浦康文	昭和50. 2. 16	～	昭和58. 2. 15	
	堀坂治郎五郎	昭和58. 2. 16	～	平成5. 4. 21	
	北村翼	平成5. 6. 6	～	平成17. 6. 5	
	下善之	平成17. 6. 6	～	平成18. 2. 28	
橋本市 (注2)	木下善之	平成18. 4. 2	～	平成26. 4. 1	
	平木哲朗	平成26. 4. 2	～		
有田市	森川仙太郎	昭和31. 5. 1	～	昭和41. 11. 4	
	中谷良太郎	昭和41. 11. 5	～	昭和48. 12. 3	
	中本重夫	昭和48. 12. 16	～	平成9. 12. 15	
	玉置三夫	平成9. 12. 16	～	平成12. 8. 10	
	松本泰造	平成12. 9. 17	～	平成16. 9. 16	
	玉置三夫	平成16. 9. 17	～	平成20. 9. 16	
	望月良男	平成20. 9. 17	～		
御坊市	菅原清六	昭和29. 4. 26	～	昭和34. 1. 5	
	湯川周次郎	昭和34. 1. 23	～	昭和42. 1. 22	
	菅原清六	昭和42. 1. 23	～	昭和47. 4. 24	
	菅原修吾郎	昭和47. 6. 11	～	平成4. 6. 10	
	柏木征夫	平成4. 6. 11	～	令和2. 6. 10	
	三浦源吾	令和2. 6. 11	～		
田辺市 (注3)	小森嘉一	昭和22. 4. 5	～	昭和30. 4. 8	
	那須保次郎	昭和30. 4. 30	～	昭和33. 4. 2	
	野見千吉	昭和33. 4. 27	～	昭和49. 4. 26	
	水野忠晴	昭和49. 4. 27	～	昭和61. 4. 26	
	水生駒啓三	昭和61. 4. 27	～	平成6. 1. 3	
	脇中孝	平成6. 2. 20	～	平成17. 4. 30	
田辺市 (注3)	真砂充敏	平成17. 5. 22	～		

新宮市 (注4)	杉本喜代松	昭和22. 4. 5	～	昭和30. 4. 30
	木村藤吉	昭和30. 5. 1	～	昭和38. 4. 30
	谷泰雄	昭和38. 5. 1	～	昭和50. 4. 30
	瀬古潔	昭和50. 5. 1	～	昭和58. 4. 30
	田阪匡玄	昭和58. 5. 1	～	平成 3. 4. 30
	岸順三	平成 3. 5. 1	～	平成11. 4. 30
	佐藤春陽	平成11. 5. 1	～	平成15. 4. 30
上野哲弘	平成15. 5. 1	～	平成17. 9. 30	
新宮市 (注4)	佐藤春陽	平成17. 10. 30	～	平成21. 10. 29
	田岡実千年	平成21. 10. 30	～	
紀の川市 (注5)	中村愼司	平成17. 12. 11	～	
岩出市 (注6)	中芝正幸	平成18. 4. 1	～	

- (注1) 平成17年4月1日に海南市と下津町が合併し、海南市となった。
(注2) 平成18年3月1日に橋本市と高野口町が合併し、橋本市となった。
(注3) 平成17年5月1日に田辺市・龍神村・中辺路町・大塔村・本宮町が合併し、田辺市となった。
(注4) 平成17年10月1日に新宮市と熊野川町が合併し、新宮市となった。
(注5) 平成17年11月7日に打田町・粉河町・那賀町・桃山町・貴志川町が合併し、紀の川市となった。
(注6) 岩出市は平成18年4月1日に市制に移行した。

《海草郡》

市町村名	歴代市町村長名	在任期間		
下津町 (注1)	藤本鼎	昭和30. 2. 24	～	昭和41. 10. 12
	橋本元市	昭和41. 10. 13	～	昭和60. 3. 31
	橋爪麟兒	昭和60. 4. 28	～	平成13. 4. 27
	藤本洋	平成13. 4. 28	～	平成17. 3. 31
野上町 (注2)	岩井玉和	昭和30. 4. 30	～	昭和46. 4. 29
	西田繁次	昭和46. 4. 30	～	昭和50. 4. 29
	東光司	昭和50. 4. 30	～	平成 7. 4. 29
	黒西健司	平成 7. 4. 30	～	平成17. 12. 31
美里町 (注2)	向林久太郎	昭和30. 7. 14	～	昭和42. 5. 28
	小馬場俊彦	昭和42. 5. 29	～	平成11. 5. 28
	段木晃晃	平成11. 5. 29	～	平成17. 12. 31
紀美野町 (注2)	寺本光嘉	平成18. 2. 5	～	

- (注1) 平成17年4月1日に海南市と下津町が合併し、海南市となった。
(注2) 平成18年1月1日に野上町と美里町が合併し、紀美野町となった。

《那賀郡》

市 町 村 名	歴代市町村長名	在 任 期 間
打 田 町 (注1)	桂 原 謙 一	昭和31. 5. 5 ~ 昭和35. 5. 4
	信 定 武 臣	昭和35. 5. 5 ~ 昭和43. 5. 4
	鈴 木 正 太	昭和43. 5. 5 ~ 昭和58. 10. 3
	阪 上 清 一	昭和58. 11. 13 ~ 昭和61. 11. 22
	根 来 公 士	昭和61. 12. 28 ~ 平成17. 11. 6
粉 河 町 (注1)	土 橋 常 一	昭和30. 5. 15 ~ 昭和38. 5. 14
	依 岡 明	昭和38. 5. 15 ~ 昭和50. 5. 14
	井 口 保 治	昭和50. 5. 15 ~ 昭和54. 5. 14
	岡 正 之	昭和54. 5. 15 ~ 平成11. 5. 14
	服 部 一	平成11. 5. 15 ~ 平成17. 11. 6
那 賀 町 (注1)	井 関 修 一	昭和30. 7. 20 ~ 昭和36. 10. 8
	南 圭 三	昭和36. 11. 7 ~ 昭和52. 11. 6
	仮 屋 峯 司	昭和52. 11. 7 ~ 昭和60. 10. 8
	佐 田 颯 一	昭和60. 10. 28 ~ 平成 5. 7. 21
	東 健 兒	平成 5. 8. 22 ~ 平成17. 11. 6
桃 山 町 (注1)	西 武 雄	昭和31. 9. 18 ~ 昭和39. 9. 17
	田 中 功	昭和39. 9. 18 ~ 昭和51. 9. 17
	堀 田 豊 治	昭和51. 9. 18 ~ 平成 4. 9. 17
	(不 在)	平成 4. 9. 18 ~ 平成 6. 1. 29
	山 下 忠 男	平成 6. 1. 30 ~ 平成17. 11. 6 (公職選挙法違反により失職)
貴 志 川 町 (注1)	土 橋 義 幸	昭和30. 5. 5 ~ 昭和34. 5. 4
	吉 村 孝 信	昭和34. 5. 5 ~ 昭和46. 5. 4
	中 西 雄 幸	昭和46. 5. 5 ~ 昭和53. 7. 13
	小 坂 昇	昭和53. 8. 27 ~ 平成 6. 8. 26
	中 村 愼 司	平成 6. 8. 27 ~ 平成17. 11. 6
岩 出 町 (注2)	平 野 利 一	昭和31. 10. 19 ~ 昭和39. 10. 18
	林 清	昭和39. 10. 19 ~ 平成 4. 10. 18
	中 村 隆 行	平成 4. 10. 19 ~ 平成 8. 10. 18
	中 芝 正 幸	平成 8. 10. 19 ~ 平成18. 3. 31

(注1) 平成17年11月7日に打田町・粉河町・那賀町・桃山町・貴志川町が合併し、紀の川市となった。

(注2) 岩出町は平成18年4月1日に市制に移行した。

《伊都郡》

市 町 村 名	歴代市町村長名	在 任 期 間
かつらぎ町 (注1)	戸 西 倍 一	昭和33. 7. 27 ~ 昭和34. 11. 4
	澤 井 政 造	昭和34. 12. 6 ~ 昭和42. 10. 2
	中 谷 政 夫	昭和42. 10. 14 ~ 昭和50. 10. 13
	木 村 重 雄	昭和50. 10. 14 ~ 昭和58. 10. 13
	溝 端 康 雄	昭和58. 10. 14 ~ 平成 7. 10. 13
	南 衛	平成 7. 10. 14 ~ 平成15. 10. 13
	山 本 惠 章	平成15. 10. 14 ~ 平成23. 10. 13
	井 本 泰 造	平成23. 10. 14 ~ 令和 元. 10. 13
	中 阪 雅 則	令和 元. 10. 14 ~
	高野口町 (注2)	森 田 秀 雄
前 田 義 雄	昭和34. 4. 30 ~ 昭和46. 4. 29	
玉 置 裕 康	昭和46. 4. 30 ~ 昭和58. 3. 4	
松 本 一 郎	昭和58. 4. 24 ~ 平成11. 3. 29	
辻 本 仁 至	平成11. 4. 25 ~ 平成18. 2. 28	
九度山町	石 井 義 一	昭和30. 4. 30 ~ 昭和42. 4. 29
	鉄 田 義 司	昭和42. 4. 30 ~ 昭和50. 4. 29
	平 越 孝 一	昭和50. 4. 30 ~ 昭和54. 12. 5
	木 本 博 夫	昭和55. 1. 20 ~ 平成 2. 4. 10
	奥 野 恒 太 郎	平成 2. 5. 13 ~ 平成18. 5. 12
	岡 本 章	平成18. 5. 13 ~
高野町	後 藤 義 応	昭和22. 4. 8 ~ 昭和25. 8. 31
	森 谷 勲	昭和25. 10. 12 ~ 昭和29. 10. 11
	松 本 英 太 郎	昭和29. 10. 12 ~ 昭和31. 9. 2
	出 水 重 一	昭和31. 9. 22 ~ 昭和39. 9. 21
	徳 富 義 孝	昭和39. 9. 22 ~ 昭和59. 9. 21
	西 田 正 弘	昭和59. 9. 22 ~ 平成16. 9. 21
	後 藤 太 栄	平成16. 9. 22 ~ 平成22. 3. 30
	木 瀬 武 治	平成22. 5. 16 ~ 平成26. 4. 30
	平 野 嘉 也	平成26. 5. 1 ~
花園村 (注1)	下 前 佐 市	昭和22. 4. 6 ~ 昭和24. 7. 15
	山 内 金 重	昭和24. 9. 18 ~ 昭和28. 9. 17
	斉 藤 福 松	昭和28. 9. 18 ~ 昭和30. 9. 22
	佐 古 俊 次	昭和30. 10. 12 ~ 昭和34. 10. 11
	北 浦 利 昭	昭和34. 10. 12 ~ 昭和54. 10. 11
	門 戸 弘 士	昭和54. 10. 12 ~ 昭和62. 10. 11
	部 矢 敏 三	昭和62. 10. 12 ~ 平成11. 10. 11
	北 浦 亮 三	平成11. 10. 12 ~ 平成17. 9. 30

(注1) かつらぎ町と花園村は平成17年10月1日に編入合併し、かつらぎ町となった。

(注2) 平成18年3月1日に橋本市と高野口町が合併し、橋本市となった。

《有田郡》

市 町 村 名	歴代市町村長名	在 任 期 間
湯 浅 町	宮 井 喜 市	昭和21. 4. 20 ~ 昭和26. 4. 4
	金 野 惣 一 郎	昭和26. 4. 23 ~ 昭和30. 4. 30
	酒 井 眞 之 丞	昭和30. 5. 1 ~ 昭和33. 11. 10
	竹 田 正 一	昭和33. 11. 28 ~ 昭和41. 11. 27
	野 島 一 翁	昭和41. 11. 28 ~ 昭和45. 11. 27
	寺 西 清	昭和45. 11. 28 ~ 平成 6. 11. 27
	妻 木 尚 武	平成 6. 11. 28 ~ 平成16. 8. 29
	伏 木 建 善	平成16. 9. 19 ~ 平成20. 9. 18
上 山 章 善	平成20. 9. 19 ~	
広 川 町	栗 原 吉 雄	昭和30. 4. 30 ~ 昭和34. 4. 29
	岩 崎 楠 二 郎	昭和34. 4. 30 ~ 昭和38. 4. 29
	平 井 正 三 郎	昭和38. 4. 30 ~ 昭和52. 8. 24
	橋 寛	昭和52. 9. 25 ~ 昭和56. 9. 24
	石 原 久 男	昭和56. 9. 25 ~ 平成17. 9. 24
	白 倉 充	平成17. 9. 25 ~ 平成25. 9. 24
西 岡 利 記	平成25. 9. 25 ~	
吉 備 町 (注1)	平 松 太 一	昭和30. 5. 20 ~ 昭和34. 7. 28
	谷 口 太 一 郎	昭和34. 8. 27 ~ 昭和36. 5. 15
	中 西 英 雄	昭和36. 7. 1 ~ 昭和40. 5. 23
	野 田 四 十 一 郎	昭和40. 6. 27 ~ 昭和41. 3. 25
	坂 井 隆 雄	昭和41. 4. 30 ~ 平成 6. 4. 29
	平 松 貞 昭	平成 6. 4. 30 ~ 平成14. 4. 29
中 山 正 隆	平成14. 4. 30 ~ 平成17. 12. 31	
金 屋 町 (注1)	上 山 義 男	昭和30. 4. 30 ~ 昭和34. 4. 29
	高 垣 英 一	昭和34. 4. 30 ~ 昭和36. 3. 17
	沼 田 依 延	昭和36. 4. 16 ~ 昭和46. 6. 7
	川 岸 義 雄	昭和46. 7. 11 ~ 昭和58. 7. 10
	片 畑 昌 治	昭和58. 7. 11 ~ 平成 6. 5. 22
	熊ノ郷 健	平成 6. 6. 19 ~ 平成17. 2. 5
山 崎 博 司	平成17. 2. 6 ~ 平成17. 12. 31	
清 水 町 (注1)	小 池 藤 左 門	昭和30. 5. 30 ~ 昭和34. 4. 29
	二 澤 洋 一	昭和34. 4. 30 ~ 昭和38. 4. 29
	堀 江 賞 一	昭和38. 4. 30 ~ 昭和50. 4. 29
	伊 澤 信 良	昭和50. 4. 30 ~ 昭和58. 4. 29
	川 原 淳 造	昭和58. 4. 30 ~ 平成11. 4. 29
	田 中 捷 之	平成11. 4. 30 ~ 平成17. 12. 31
有 田 川 町 (注1)	中 山 正 隆	平成18. 2. 5 ~

(注1) 吉備町と金屋町と清水町は平成18年1月1日に合併し、有田川町となった。

《日高郡》

市 町 村 名	歴代市町村長名	在 任 期 間
美 浜 町	湯 川 忠 一	昭和29. 11. 18 ~ 昭和37. 10. 18
	前 勝 一	昭和37. 11. 13 ~ 昭和41. 11. 12
	常 風 高 一	昭和41. 11. 13 ~ 昭和54. 1. 23
	成 瀬 峯 次	昭和54. 3. 4 ~ 昭和62. 3. 3
	増 田 吉 三	昭和62. 3. 4 ~ 平成3. 3. 3
	成 瀬 峯 次	平成3. 3. 4 ~ 平成15. 3. 3
	入 江 勉	平成15. 3. 4 ~ 平成23. 3. 3
	森 下 誠 史	平成23. 3. 4 ~ 平成31. 3. 3
日 高 町	巖 井 勇 男	昭和29. 10. 30 ~ 昭和33. 10. 29
	井 上 長 次 郎	昭和33. 10. 30 ~ 昭和45. 10. 29
	一 松 春	昭和45. 10. 30 ~ 平成2. 10. 29
	志 賀 政 憲	平成2. 10. 30 ~ 平成14. 10. 29
	中 藤 善 夫 司	平成14. 10. 30 ~ 平成26. 3. 27
由 良 町	松 本 秀 司	平成26. 5. 11 ~
	岩 崎 茂 助	昭和30. 2. 10 ~ 昭和34. 2. 9
	田 辺 操	昭和34. 2. 10 ~ 昭和38. 2. 9
	田 一 二	昭和38. 2. 10 ~ 昭和43. 4. 30
	東 山 種 雄	昭和43. 5. 19 ~ 平成4. 5. 18
	中 井 勤	平成4. 5. 19 ~ 平成20. 5. 18
	畑 中 雅 央	平成20. 5. 19 ~ 令和2. 5. 18
川 辺 町 (注1)	山 名 実	令和2. 5. 19 ~
	平 井 栄 太 郎	昭和30. 1. 27 ~ 昭和46. 1. 26
	柏 木 利 三	昭和46. 1. 27 ~ 昭和62. 1. 26
	柏 木 勉	昭和62. 1. 27 ~ 平成15. 1. 26
中 津 村 (注1)	阪 本 信 夫	平成15. 1. 27 ~ 平成17. 4. 30
	岡 田 義 一	昭和31. 9. 16 ~ 昭和51. 9. 15
	赤 松 壽 男	昭和51. 9. 16 ~ 平成4. 9. 15
美 山 村 (注1)	笹 朝 一	平成4. 9. 16 ~ 平成17. 4. 30
	西 川 源 四 郎	昭和31. 4. 23 ~ 昭和39. 4. 22
	三 木 武 夫	昭和39. 4. 23 ~ 昭和47. 4. 22
	西 川 清 定	昭和47. 4. 23 ~ 昭和59. 4. 22
龍 神 村 (注2)	池 本 功	昭和59. 4. 23 ~ 平成17. 4. 30
	松 本 定 市	昭和30. 4. 5 ~ 昭和34. 4. 4
	田 岡 龜 次 郎	昭和34. 4. 30 ~ 昭和42. 4. 29
	松 本 定 市	昭和42. 4. 30 ~ 昭和50. 4. 29
	向 日 玉 一	昭和50. 4. 30 ~ 平成7. 4. 29
南 部 川 村 (注3)	古 久 保 治 一	平成7. 4. 30 ~ 平成17. 4. 30
	谷 本 勘 藏	昭和30. 1. 15 ~ 昭和46. 1. 14
	井 口 固	昭和46. 1. 15 ~ 昭和48. 9. 26
	大 野 正 雄	昭和48. 10. 28 ~ 昭和56. 10. 27
山 田 五 良	山 田 五 良	昭和56. 10. 28 ~ 平成16. 9. 30

南 部 町 (注3)	岡 本 德 平	昭和21. 4. 6	～ 昭和24. 7. 24
	田 中 大 一 郎	昭和24. 9. 10	～ 昭和37. 6. 14
	浜 口 佐 四 郎	昭和37. 7. 22	～ 昭和43. 4. 15
	岡 村 大 吉 郎	昭和43. 5. 8	～ 昭和47. 11. 4
	中 川 常 一	昭和47. 11. 24	～ 昭和51. 9. 20
山 崎 繁 雄	昭和51. 10. 3	～ 平成16. 9. 4	
印 南 町	湊 長 次 郎	昭和32. 8. 18	～ 昭和48. 8. 17
	橋 本 次 男	昭和48. 8. 18	～ 昭和56. 8. 17
	大 谷 泰 治	昭和56. 8. 18	～ 平成 9. 8. 17
	久 保 井 始	平成 9. 8. 18	～ 平成20. 1. 31
	玄 素 彰 人	平成20. 2. 24	～ 平成24. 2. 23
	日 裏 勝 己	平成24. 2. 24	～
み な べ 町 (注3)	山 田 五 良	平成16. 10. 24	～ 平成20. 10. 23
	小 谷 芳 正	平成20. 10. 24	～
日 高 川 町 (注1)	笹 朝 一	平成17. 5. 29	～ 平成21. 5. 28
	玉 置 俊 久	平成21. 5. 29	～ 平成25. 5. 28
	市 木 久 雄	平成25. 5. 29	～ 平成29. 5. 28
	久 留 米 啓 史	平成29. 5. 29	～

(注1) 川辺町と中津村と美山村は平成17年5月1日に合併し、日高川町となった。

(注2) 平成17年5月1日に田辺市・龍神村・中辺路町・大塔村・本宮町が合併し、田辺市となった。

(注3) 南部川村と南部町は平成16年10月1日に合併し、みなべ町となった。

《西牟婁郡》

市 町 村 名	歴代市町村長名	在 任 期 間
白 浜 町 (注1)	宮 崎 伊 佐 朗	昭和22. 4. 16 ~ 昭和26. 4. 15
	南 和 七	昭和26. 4. 24 ~ 昭和42. 4. 29
	渡 辺 鉦 三	昭和42. 4. 30 ~ 昭和50. 4. 29
	浜 本 収	昭和50. 4. 30 ~ 昭和54. 4. 29
	片 田 良 穂	昭和54. 4. 30 ~ 平成 2. 4. 17
	真 立 清 兵 衛 一	平成 2. 6. 3 ~ 平成14. 6. 2
白 浜 町 (注1)	立 谷 誠 一	平成14. 6. 3 ~ 平成18. 2. 28
	水 本 雄 三	平成18. 3. 26 ~ 平成22. 3. 25
中 辺 路 町 (注2)	井 本 潤 誠	平成22. 3. 26 ~ 平成24. 3. 31
	浦 地 孝 一	平成24. 5. 13 ~
	岩 見 敏 一	昭和31. 10. 25 ~ 昭和43. 10. 11
	塩 見 好 夫	昭和43. 10. 12 ~ 昭和51. 6. 30
	尾 崎 亮 作	昭和51. 7. 25 ~ 昭和59. 7. 24
大 塔 村 (注2)	廣 畑 一 夫	昭和59. 7. 25 ~ 昭和63. 7. 24
	真 砂 充 敏	昭和63. 7. 25 ~ 平成 8. 7. 24
	坂 本 新 次 郎	平成 8. 7. 25 ~ 昭和31. 10. 19
	松 本 光 昌	昭和41. 1. 21 ~ 昭和61. 1. 20
上 富 田 町	松 本 優 一	昭和61. 1. 21 ~ 平成 6. 1. 20
	松 本 善 美	平成 6. 1. 21 ~ 平成17. 4. 30
	山 本 萬 米 市	昭和33. 5. 17 ~ 昭和42. 7. 10
	中 山 榮 好 巳	昭和42. 7. 29 ~ 昭和47. 12. 6
日 置 川 町 (注1)	寺 前 好 一	昭和48. 1. 21 ~ 昭和52. 12. 22
	山 根 好 一	昭和53. 2. 5 ~ 平成10. 2. 4
	小 出 陸 道	平成10. 2. 5 ~ 平成30. 2. 4
	小 田 田 誠	平成30. 2. 5 ~
	森 田 清 一	昭和31. 7. 18 ~ 昭和51. 7. 17
日 置 川 町 (注1)	阪 本 三 郎	昭和51. 7. 18 ~ 昭和59. 7. 17
	阪 本 貞 吉	昭和59. 7. 18 ~ 昭和63. 7. 17
	三 倉 重 夫	昭和63. 7. 18 ~ 平成 8. 7. 17
	前 義 郎	平成 8. 7. 18 ~ 平成18. 2. 28
す さ み 町	三 木 田 清 治	昭和30. 4. 30 ~ 昭和32. 2. 26
	羽 座 武 夫	昭和32. 3. 21 ~ 昭和44. 3. 20
	有 田 良 二	昭和44. 3. 21 ~ 昭和58. 11. 10
	桂 功	昭和58. 12. 18 ~ 平成19. 4. 3
	橋 本 明 彦	平成19. 4. 22 ~ 平成23. 4. 21
串 本 町 (注3)	岩 田 勉	平成23. 4. 24 ~
	川 端 四 郎	昭和30. 7. 16 ~ 昭和32. 3. 22
	塩 津 六 郎	昭和32. 4. 13 ~ 昭和57. 9. 30
	岸 谷 昇	昭和57. 10. 31 ~ 平成10. 10. 30
串 本 町 (注3)	田 嶋 勝 正	平成10. 10. 31 ~ 平成17. 3. 31

(注1) 白浜町と日置川町は平成18年3月1日に合併し、白浜町となった。

(注2) 平成17年5月1日に田辺市・龍神村・中辺路町・大塔村・本宮町が合併し、田辺市となった。

(注3) 串本町は平成17年4月1日に古座町と合併し、東牟婁郡串本町となった。

《東牟婁郡》

市 町 村 名	歴代市町村長名			在 任 期 間			
那智勝浦町	坪浦	野 賢 三	昭和三〇.	五. 一四	～	昭和三八.	五. 一三
		神 賢 一	昭和三八.	五. 一四	～	昭和三八.	九. 八
	山生	縣 格	昭和三八.	一〇. 一四	～	昭和三六.	一〇. 一三
		胸 倫	昭和三六.	一〇. 一四	～	平成五.	八. 二三
	湯中	浅 昌 造	平成五.	九. 二六	～	平成一三.	九. 二五
		村 詔 二	平成一三.	九. 二六	～	平成二一.	九. 二五
	小寺	嶋 英 嗣	平成二一.	九. 二六	～	平成二一.	一. 一. 二八
		本 眞 一	平成二二.	一. 一七	～	平成三〇.	一. 一六
		森 崇 一	平成三〇.	一. 一七	～	平成三〇.	四. 二〇
	順 一 郎	平成三〇.	五. 二〇	～			
太 地 町	和 田 三 徳	昭和三二.	四. 五	～	昭和三二.	七. 九	
		司 五 郎	昭和三二.	八. 一八	～	昭和三九.	五. 二八
	脊 古 芳 男	昭和三九.	六. 三〇	～	平成二.	六. 二九	
		濱 古 節 夫	平成二.	六. 三〇	～	平成一六.	七. 一三
		演 中 軒 一	平成一六.	八. 八	～		
古 座 町 (注1)	楠 屋 孫 太 郎	昭和三一.	五. 一三	～	昭和三九.	五. 一三	
		出 長 男	昭和三九.	五. 一三	～	昭和三九.	七. 二八
	山上	村 安 洋	昭和三九.	八. 三一	～	昭和三八.	一. 一〇
		加 藤 國 司	昭和三八.	二. 六	～	昭和三六.	二. 五
	城 加	藤 盛 治	昭和三六.	二. 六	～	平成九.	六. 五
		藤 國 司	平成九.	七. 一三	～	平成一七.	三. 三一
古 座 川 町	宮 北 石 勘 隆 藏	昭和三一.	六. 九	～	昭和三五.	六. 八	
		昭和三五.	六. 九	～	昭和三六.	七. 一七	
	田 中 誠 也	昭和三六.	九. 一	～	平成九.	八. 三一	
		広 瀬 征 彦	平成九.	九. 一	～	平成一六.	一〇. 二
	奥 根 公 平	平成一六.	一. 一四	～	平成二〇.	六. 三	
		武 田 丈 夫	平成二〇.	六. 一五	～	平成二八.	六. 一四
	西 前 市	平成二八.	六. 一五	～			
熊 野 川 町 (注2)	植 野 為 隼 道	昭和三一.	一. 一. 一	～	昭和三二.	一. 六	
		北 島 利 正	昭和三二.	二. 一	～	昭和三五.	二. 一〇
	森 田 正 一	昭和三五.	二. 一	～	昭和三六.	二. 一〇	
		森 茂 久	昭和三六.	二. 一	～	昭和三六.	一. 一六
	畑 宮 久 新	尻 熊 留 夫	昭和三六.	二. 一六	～	平成七.	一. 二. 一五
		本 本 保 家	平成七.	一. 一六	～	平成一五.	一〇. 三一
		久 義 三 久	平成一五.	一. 一六	～	平成一七.	九. 三〇
本 宮 町 (注3)	野 下 純 三	昭和三一.	一. 一. 一	～	昭和三五.	一. 二. 二五	
		松 本 雅 男	昭和三五.	二. 七	～	昭和三八.	二. 六
	中 山 喜 弘 徳	昭和三八.	二. 七	～	平成一五.	二. 六	
		泉 正 徳	平成一五.	二. 七	～	平成一七.	四. 三〇
北 山 村	中 西 松 三 郎	昭和三二.	四. 七	～	昭和三三.	六. 二一	
		小 田 繁 清	昭和三三.	一. 一. 二〇	～	昭和三七.	一. 九
	高 須 治 視	昭和三七.	一. 一. 一〇	～	昭和三九.	一. 九	
		高 住 利 治	昭和三九.	一. 一. 一〇	～	昭和三九.	一. 九
	三 奥 三 郎	須 治 視	昭和三九.	一. 一. 一〇	～	昭和三九.	一. 九
		谷 雄 明	昭和三九.	一. 一. 一〇	～	平成一三.	七. 七
	山 口 賢 二	賞 賈	平成一三.	八. 六	～	平成二八.	七. 二五
		松 原 繁 樹	平成二八.	七. 二六	～		
串 本 町 (注1)	田 嶋 勝 正	平成一七.	五. 一	～	平成二一.	四. 三〇	
	嶋 勝 正	平成二一.	五. 一	～			

(注1) 古座町は平成17年4月1日に西牟婁郡串本町と合併し、東牟婁郡串本町となった。

(注2) 平成17年10月1日に新宮市と熊野川町が合併し、新宮市となった。

(注3) 平成17年5月1日に田辺市・龍神村・中辺路町・大塔村・本宮町が合併し、田辺市となった。

6. 職員数の増減状況

(単位：人)

市町村名	R2. 4. 1職員数		職員数の増減状況				類似団体別職員数の状況(一般行政部門)			
	一般行政 部門計	総合計	一般行政部門計		総 合 計		単純値		修正値	
			5年前(H2?) との比較	前年(H31) との比較	5年前(H2?) との比較	前年(H31) との比較	超過数	超過率(%)	超過数	超過率(%)
和歌山市	1,732	2,887	▲137	▲11	▲104	13	80	4.6	3	0.2
海南市	284	729	▲10	▲3	12	7	▲1	▲0.3	▲24	▲8.4
橋本市	324	840	▲46	▲8	▲50	▲28	21	6.3	26	7.8
有田市	196	462	14	2	50	▲8	▲16	▲8.2	▲23	▲11.9
御坊市	185	314	0	▲2	▲2	▲5	2	1.1	4	2.1
田辺市	557	882	28	5	33	13	96	17.4	54	9.8
新宮市	199	617	▲7	1	▲14	▲8	▲13	▲6.6	▲18	▲9.1
紀の川市	420	545	▲27	▲5	▲23	▲2	40	9.4	19	4.5
岩出市	234	324	4	7	7	10	▲39	▲17.2	▲47	▲20.7
市 計	4,131	7,600	▲181	▲14	▲91	▲8				
紀美野町	99	181	▲12	1	▲16	1	1	1.0	▲12	▲12.2
かつらぎ町	146	192	▲15	▲1	▲22	1	▲9	▲6.1	▲19	▲12.9
九度山町	65	87	4	1	0	2	▲19	▲29.7	▲21	▲32.8
高野町	68	141	▲1	▲5	6	▲2	6	8.2	22	30.1
湯浅町	107	143	7	2	11	4	1	1.0	▲4	▲3.8
広川町	74	96	1	0	3	1	▲19	▲25.7	▲17	▲23.0
有田川町	211	362	▲7	1	▲12	▲4	▲11	▲5.2	▲3	▲1.4
美浜町	68	91	7	0	2	0	▲14	▲20.6	▲13	▲19.1
日高町	55	83	▲6	▲5	▲5	▲3	▲29	▲48.3	▲34	▲56.7
由良町	50	72	▲1	0	▲3	1	▲13	▲26.0	0	0.0
印南町	69	84	2	▲1	▲9	▲10	▲40	▲57.1	▲19	▲27.1
みなべ町	96	139	4	1	5	1	▲28	▲29.5	▲27	▲28.4
日高川町	126	168	▲17	0	▲22	0	▲5	▲4.0	3	2.4
白浜町	182	315	▲15	▲10	▲31	▲21	82	42.7	57	29.7
上富田町	92	127	1	1	4	3	▲24	▲26.4	▲20	▲22.0
すさみ町	68	125	1	▲5	▲3	▲9	▲15	▲20.5	▲23	▲31.5
那智勝浦町	143	349	9	4	36	9	26	18.7	19	13.7
太地町	47	57	6	1	▲2	0	▲22	▲47.8	▲14	▲30.4
古座川町	52	71	8	2	6	1	▲10	▲20.0	▲11	▲22.0
北山村	17	23	1	1	0	0	6	37.5	8	50.0
串本町	151	355	16	1	▲8	▲6	30	20.0	7	4.7
町 村 計	1,986	3,261	▲7	▲11	▲60	▲31				
市町村計	6,117	10,861	▲188	▲25	▲151	▲39				

(注1) 市町村別職員数は、令和2年4月1日現在の数値。
(注2) 類似団体別職員数は、平成31年4月1日現在の数値。

7-1. 市町村職員給与の状況（一般行政職）

（令和2年4月給与 単位：百円）

	職員数	平均給料 月額	諸手当 月額 ※	平均給与 月額	平均年齢
	(人)	(a)	(b)	(a)+(b)	歳
和歌山市	1,419	3,258	956	4,214	43.5
海南市	251	3,254	424	3,678	43.5
橋本市	299	3,274	703	3,977	44.0
有田市	163	3,138	455	3,593	42.2
御坊市	181	3,046	408	3,454	41.0
田辺市	493	3,207	802	4,009	43.3
新宮市	215	3,026	571	3,597	40.8
紀の川市	383	3,294	534	3,828	43.1
岩出市	193	2,963	562	3,525	40.9
市計	3,597	3,210	737	3,947	43.0
紀美野町	91	2,939	464	3,403	41.1
かつらぎ町	154	3,263	555	3,818	43.8
九度山町	74	3,002	409	3,411	41.9
高野町	88	2,909	292	3,201	44.0
湯浅町	88	2,684	494	3,178	38.8
広川町	58	2,928	347	3,275	39.5
有田川町	191	3,162	570	3,732	42.3
美浜町	61	2,993	391	3,384	39.6
日高町	62	3,051	265	3,316	40.3
由良町	52	2,740	299	3,039	36.9
印南町	68	2,607	250	2,857	35.3
みなべ町	92	2,923	429	3,352	40.3
日高川町	104	3,242	480	3,722	44.9
白浜町	168	3,041	564	3,605	40.8
上富田町	77	2,820	412	3,232	37.9
すさみ町	66	2,960	415	3,375	40.6
那智勝浦町	113	2,966	433	3,399	39.1
太地町	40	2,883	369	3,252	40.7
古座川町	58	2,724	399	3,123	35.5
北山村	21	2,982	319	3,301	43.0
串本町	115	2,997	399	3,396	41.2
町村計	1,841	2,985	441	3,425	40.8
市町村計	5,438	3,134	637	3,771	42.2

※諸手当月額（扶養、地域、住居、通勤、単身赴任、初任給調整、特殊勤務、管理職、義務教育、時間外勤務、宿日直、管理職員特別勤務、夜間勤務、休日勤務）

7-2. 一部事務組合職員給与の状況（全職種）

（令和2年4月給与 単位：百円）

	職員数	平均給料月額	諸手当月額 ※	平均給与月額	平均年齢
	(人)	(a)	(b)	(a)+(b)	歳
和歌山県市町村総合事務組合	5	3,143	557	3,700	42.9
国民健康保険野上厚生病院組合	223	3,128	1,020	4,148	42.8
那賀児童福祉施設組合	5	2,784	218	3,002	39.2
公立那賀病院経営事務組合	396	3,131	1,284	4,415	37.8
那賀衛生環境整備組合	13	3,089	383	3,472	45.2
橋本伊都衛生活施設組合	8	3,505	574	4,079	49.5
伊都郡町村及び橋本市老人福祉施設事務組合	45	2,596	548	3,144	42.9
有田衛生施設事務組合	11	2,796	535	3,331	42.4
脚坊市日高川町中学校組合	1	*	*	*	*
脚坊市外五ヶ町病院経営事務組合	471	3,113	1,053	4,166	39.8
脚坊日高老人福祉施設事務組合	140	2,717	345	3,062	44.6
公立紀南病院組合	666	3,166	1,273	4,439	38.9
紀南地方老人福祉施設組合	36	2,510	419	2,929	44.8
串本町古座川町衛生施設事務組合	3	*	*	*	*
大辺路衛生施設組合	4	*	*	*	*
紀南学園事務組合	9	2,615	566	3,181	37.8
紀南環境衛生施設事務組合	4	*	*	*	*
東牟婁郡町村新宮市老人福祉施設事務組合	47	2,627	349	2,976	44.1
那智勝浦町太地町環境衛生施設一部事務組合	6	2,750	370	3,120	35.3
紀南地方児童福祉施設組合	3	*	*	*	*
新宮周辺広域市町村圏事務組合	2	*	*	*	*
脚坊広域行政事務組合	41	3,047	276	3,323	44.7
田辺周辺広域市町村圏組合	1	*	*	*	*
上大中清掃施設組合	2	*	*	*	*
海南海草老人福祉施設事務組合	41	2,469	382	2,851	45.7
有田郡老人福祉施設事務組合	17	2,764	238	3,002	41.4
那賀消防組合	129	2,996	612	3,608	37.7
有田周辺広域圏事務組合	37	2,928	277	3,205	43.8
田辺市周辺衛生施設組合	2	*	*	*	*
伊都郡町村及び橋本市児童福祉施設事務組合	5	2,853	263	3,116	41.2
富田川衛生施設組合	9	2,501	364	2,865	39.8
海南海草環境衛生施設組合	4	*	*	*	*
伊都消防組合	60	2,892	530	3,422	39.7
湯浅広川消防組合	42	2,763	601	3,364	38.9
五色台広域施設組合	5	2,974	252	3,226	43.6
日高広域消防事務組合	91	2,741	615	3,356	37.6
橋本周辺広域市町村圏組合	7	2,832	594	3,426	37.8
紀の海広域施設組合	3	*	*	*	*
紀南環境広域施設組合	5	3,714	814	4,528	48.0
一 組 計	2,599	3,031	949	3,980	40.2

（注）個人情報保護の観点から、対象となる職員数がら人未満の場合、各欄をアスタリスク（*）としています。

※諸手当月額（扶養、地域、住居、通勤、単身赴任、初任給調整、特殊勤務、管理職、職務教育、時間外勤務、宿日直、管理職員特別勤務、夜間勤務、休日勤務）

8 ラスパイレス指数

(各年4月給料)

区分	令和2年 ①	平成31年 ②	平成30年 ③	増 減	
				H31→R2	H30→R2
				①-②	①-③
和歌山市	99.5	99.9	100.3	▲ 0.4	▲ 0.8
海南市	95.7	95.5	95.8	0.2	▲ 0.1
橋本市	97.5	96.3	96.0	1.2	1.5
有田市	97.2	97.6	97.8	▲ 0.4	▲ 0.6
御坊市	98.6	98.0	97.9	0.6	0.7
田辺市	99.8	99.3	99.4	0.5	0.4
新宮市	97.6	97.4	96.9	0.2	0.7
紀の川市	98.2	98.4	98.8	▲ 0.2	▲ 0.6
岩出市	93.1	95.3	95.1	▲ 2.2	▲ 2.0
紀美野町	92.7	91.4	91.9	1.3	0.8
かつらぎ町	97.5	97.0	98.2	0.5	▲ 0.7
九度山町	94.1	93.6	93.1	0.5	1.0
高野町	89.3	89.4	89.3	▲ 0.1	0.0
湯浅町	93.2	92.6	93.3	0.6	▲ 0.1
広川町	97.3	96.8	96.7	0.5	0.6
有田川町	96.3	96.1	96.1	0.2	0.2
美浜町	97.6	97.6	97.3	0.0	0.3
日高町	97.0	95.4	95.4	1.6	1.6
由良町	96.2	97.1	96.1	▲ 0.9	0.1
印南町	97.3	98.7	96.4	▲ 1.4	0.9
みなべ町	91.9	92.3	92.8	▲ 0.4	▲ 0.9
日高川町	94.6	94.3	93.5	0.3	1.1
白浜町	96.9	96.5	97.0	0.4	▲ 0.1
上富田町	95.5	95.0	95.8	0.5	▲ 0.3
すさみ町	98.9	96.6	97.1	2.3	1.8
那智勝浦町	97.9	97.9	98.3	0.0	▲ 0.4
太地町	93.7	94.7	95.3	▲ 1.0	▲ 1.6
古座川町	100.1	99.7	101.3	0.4	▲ 1.2
北山村	94.9	94.1	93.0	0.8	1.9
串本町	93.8	94.8	95.1	▲ 1.0	▲ 1.3
県内市平均	98.5	98.6	98.7	▲ 0.1	▲ 0.2
県内町村平均	95.5	95.3	95.5	0.2	0.0
全国市平均	98.9	98.9	99.1	0.0	▲ 0.2
全国町村平均	96.4	96.3	96.4	0.1	0.0

(注1) ラスパイレス指数は、地方公務員と国家公務員の給与水準を、国家公務員の職員構成を基準として、職種ごとに学歴別、経験年数別に平均給料月額を比較し、国家公務員の給与を100とした場合の地方公務員の給与水準を指数で表したものです。

(注2) ラスパイレス指数の平均値は、職員数による加重平均で算出しています。

9. 市町村長及び副市町村長の給与

(令和2年4月1日現在)

(百円・月額)

	市町村長	副市町村長	適用年月日	期末手当 (月)	管理職加算 役職加算 (%)	地域手当 (%)	通勤手当
和歌山市	7,600	8,200	令和2年4月1日	3.35	45	6.0	○
海南市	8,460	7,230	平成31年4月1日	4.50	15		
橋本市	7,209	6,498	平成28年5月1日	4.45	15		
有田市	8,100	6,800	平成26年4月1日	4.40	15		
御坊市	7,000	6,800	平成28年7月1日	4.40	15		
田辺市	8,800	7,320	平成31年4月1日	4.30	15		
新宮市	7,000	5,940	平成29年10月30日	3.15	40		
紀の川市	8,051	6,790	平成19年4月1日	3.40	40		○
岩出市	7,500	6,200	平成18年4月1日	3.40	40		○
市平均	7,747	6,945		3.93	26.7		
紀美野町	6,700	5,800	平成18年1月1日	3.40	35		○
かつらぎ町	7,000	6,000	平成28年4月1日	2.60	30		○
九度山町	6,300	5,400	平成26年4月1日	2.60	35		
高野町	6,300	5,400	平成17年4月1日	2.60	25		○
湯浅町	6,500	5,600	平成28年7月1日	2.60	35		○
広川町	6,900	5,750	平成29年10月1日	2.60	35		
有田川町	7,000	5,800	平成26年2月1日	2.60	35		○
美浜町	7,000	5,900	平成20年4月1日	2.60	35		
日高町	6,750	5,580	平成17年4月1日	2.60	35		
由良町	7,000	5,900	平成17年7月1日	2.60	35		
印南町	7,200	5,900	平成19年4月1日	2.60	43		
みなべ町	7,200	5,900	平成16年10月1日	2.60	41		
日高川町	7,000	5,700	平成29年5月29日	2.60	35		○
白浜町	6,480	5,500	平成18年3月1日	2.75	35		○
上富田町	6,480	5,900	平成26年4月1日	2.65	35		
すさみ町	6,600	5,330	令和2年1月1日	2.60	35		
那智勝浦町	6,700	5,600	平成30年1月17日	2.90	40		
太地町	4,575	5,600	平成18年4月1日	—	—		
古座川町	5,770	5,010	平成17年4月1日	2.60	35		○
北山村	5,500	—	平成31年4月1日	2.60	35		
串本町	6,640	5,600	平成26年4月1日	2.60	35		
町村平均	6,552	5,659		2.67	35.2		
市町村平均	6,911	6,165		3.06	32.6		

(注1)減額措置を実施している場合は、減額後の数値を掲載しています。

(注2)適用年月日は、市町村長の給料の適用年月日を表しています。

(注3)通勤手当について、制度がある場合に「○」で表しています。

(注4)各項目の平均値は、数値のある団体のみ単純平均したものです。

10. 議員の報酬

(令和2年4月1日現在)

(百円・月額)

	定数	議長	副議長	議員	適用年月日	期末手当 (月)	役職加算 (%)
和歌山市	38	7,900	7,200	6,600	平成4年10月1日	4.50	20
海南市	20	5,350	4,750	4,400	平成26年4月1日	4.50	15
橋本市	18	5,200	4,700	4,400	令和元年5月1日	4.45	15
有田市	15	5,000	4,500	4,200	平成26年4月1日	4.40	15
御坊市	14	4,600	4,100	3,900	平成9年4月1日	4.45	15
田辺市	22	5,350	4,750	4,300	平成17年5月1日	4.35	15
新宮市	15	4,070	3,740	3,520	平成17年10月1日	4.15	15
紀の川市	22	4,600	4,100	3,700	平成17年11月7日	4.50	15
岩出市	16	4,400	3,900	3,600	平成23年10月1日	4.50	15
市町村平均	20.0	5,163	4,638	4,291		4.42	15.6
紀美野町	12	2,950	2,400	2,200	平成18年1月1日	3.35	10
かつらぎ町	14	3,000	2,500	2,300	平成28年4月1日	2.60	10
九度山町	10	2,700	2,200	2,000	平成8年4月1日	2.60	10
高野町	10	2,500	2,000	1,800	平成17年4月1日	2.60	—
湯浅町	10	2,800	2,350	2,200	平成12年12月1日	2.60	10
広川町	10	2,500	2,100	1,950	平成9年1月1日	2.60	10
有田川町	16	3,000	2,500	2,300	平成26年4月1日	2.60	10
美浜町	10	3,000	2,500	2,300	平成22年4月1日	2.60	10
日高町	11	2,800	2,300	2,100	平成27年4月1日	2.60	10
由良町	10	3,000	2,500	2,300	平成8年7月1日	2.60	10
印南町	12	3,000	2,400	2,300	平成19年4月1日	2.60	18
みなべ町	14	2,800	2,200	2,000	平成16年10月1日	2.60	10
日高川町	12	2,800	2,200	2,000	平成17年5月1日	2.85	10
白浜町	14	3,000	2,500	2,300	平成18年3月31日	2.75	10
上富田町	12	3,000	2,600	2,400	平成8年4月1日	2.60	10
すさみ町	10	2,800	2,280	2,090	令和2年1月1日	2.60	10
那智勝浦町	12	2,800	2,300	2,100	平成17年4月1日	2.90	15
太地町	10	2,850	2,280	2,050	平成8年4月1日	—	—
古座川町	10	2,550	1,950	1,750	平成15年4月1日	2.60	10
北山村	5	2,450	1,900	1,780	平成13年4月1日	2.60	10
串本町	15	2,700	2,150	2,000	平成17年4月1日	2.60	10
町村平均	11.4	2,810	2,291	2,106		2.67	10.7
市町村平均	14.0	3,516	2,995	2,761		3.22	12.3

(注1) 報酬などの減額措置を実施している場合は、減額後の数値を掲載しています。

(注2) 適用年月日は、議員の報酬の適用年月日を表しています。

(注3) 各項目の平均値は、数値のある団体のみ単純平均したものです。

1.1. 市町村総合計画策定状況

市町村名	基本構想			基本計画
	名称	議決年月日	期間	期間
和歌山市	第5次和歌山市長期総合計画	平29. 3. 23	平29～令 8	平29～令 8
海南市	第2次海南市総合計画	平29. 9. 19	平29～令 8	平29～令 2
橋本市	第2次橋本市長期総合計画	平30. 3. 8	平30～令 9	平30～令 4
有田市	第5次有田市長期総合計画	令 2. 12. 21	令 3～令10	令 3～令 6
御坊市	第5次御坊市総合計画	令 2. 12. 16	令 3～令12	令 3～令12
田辺市	第2次田辺市総合計画	平29. 7. 6	平29～令 8	平29～令 3
新宮市	第2次新宮市総合計画	平29. 9. 28	平30～令 9	平30～令 4
紀の川市	第2次紀の川市長期総合計画	平29. 9. 28	平30～令 8	平30～令 4
岩出市	第3次岩出市長期総合計画	令 2. 9. 10	令 3～令12	令 3～令 7
紀美野町	第2次紀美野町長期総合計画	平29. 3. 14	平29～令 8	平29～令 3
かつらぎ町	第4次かつらぎ町長期総合計画	平25. 6. 25	平25～令 4	平30～令 4
九度山町	九度山町第4次長期総合計画	—	平23～令 2	平28～令 2
高野町	第4次高野町長期総合計画	—	令 元～令10	令 元～令10
湯浅町	第三次湯浅町長期総合計画	平22. 12. 14	平23～令 2	平28～令 2
広川町	第3次広川町長期総合計画	平23. 3. 23	平23～令 2	—
有田川町	第2次有田川町長期総合計画	—	平29～令 8	平29～令 3
美浜町	第6次美浜町長期総合計画	令 2. 12. 18	令 3～令12	令 3～令 7
日高町	第6次日高町長期総合計画	—	令 3～令12	令 3～令 7
由良町	—	—	—	—
印南町	第5次印南町長期総合計画	平23. 3. 15	平23～令 2	平28～令 2
みなべ町	第2次みなべ町長期総合計画	平29. 3. 16	平29～令 8	平29～令 3
日高川町	第2次日高川町長期総合計画	—	平30～令 9	平30～令 4
白浜町	第2次白浜町長期総合計画	平30. 4. 5	平30～令 9	平30～令 9
上富田町	第5次上富田町総合計画	—	令 3～令12	令 3～令12
すさみ町	第5次すさみ町長期総合計画	—	令 2～令11	令 2～令11
那智勝浦町	第10次那智勝浦町長期総合計画	平28. 3. 8	平28～令 7	令 3～令 7
太地町	第5次太地町長期総合計画	—	平28～令 7	令 3～令 7
古座川町	第5次古座川町長期総合計画	—	平27～令 6	令 2～令 6
北山村	—	—	—	—
串本町	第2次串本町長期総合計画	平28. 12. 7	平28～令 7	令 3～令 7

選挙関係

1. 有権者数

(単位：人)

市町村名	R2. 12. 1 基準日現在			R1. 12. 1 有権者数 (B)	増減数 A－B (C)	増減率 C／B (%)
	有権者数 (A)	男	女			
和歌山市	309,545	145,019	164,526	310,624	-1,079	-0.35
海南市	43,319	20,088	23,231	43,920	-601	-1.37
橋本市	53,087	24,823	28,264	53,452	-365	-0.68
有田市	23,580	11,034	12,546	23,887	-307	-1.29
御坊市	19,503	9,215	10,288	19,802	-299	-1.51
田辺市	61,780	28,883	32,897	62,666	-886	-1.41
新宮市	24,037	10,941	13,096	24,368	-331	-1.36
紀の川市	52,454	24,680	27,774	53,054	-600	-1.13
岩出市	44,464	21,161	23,303	44,298	166	0.37
市計	631,769	295,844	335,925	636,071	-4,302	-0.68
紀美野町	7,780	3,580	4,200	7,962	-182	-2.29
小計	7,780	3,580	4,200	7,962	-182	-2.29
かつらぎ町	14,256	6,626	7,630	14,539	-283	-1.95
九度山町	3,687	1,692	1,995	3,788	-101	-2.67
高野町	2,585	1,222	1,363	2,685	-100	-3.72
小計	20,528	9,540	10,988	21,012	-484	-2.30
湯浅町	10,086	4,679	5,407	10,306	-220	-2.13
広川町	5,837	2,713	3,124	5,909	-72	-1.22
有田川町	22,075	10,291	11,784	22,260	-185	-0.83
小計	37,998	17,683	20,315	38,475	-477	-1.24
美浜町	6,056	2,793	3,263	6,188	-132	-2.13
日高町	6,454	3,041	3,413	6,476	-22	-0.34
由良町	4,910	2,388	2,522	5,020	-110	-2.19
印南町	6,939	3,249	3,690	6,999	-60	-0.86
みなべ町	10,409	4,898	5,511	10,573	-164	-1.55
日高川町	8,210	3,838	4,372	8,338	-128	-1.54
小計	42,978	20,207	22,771	43,594	-616	-1.41
白浜町	18,239	8,572	9,667	18,505	-266	-1.44
上富田町	12,937	6,105	6,832	12,938	-1	-0.01
すさみ町	3,456	1,617	1,839	3,538	-82	-2.32
小計	34,632	16,294	18,338	34,981	-349	-1.00
那智勝浦町	12,818	5,909	6,909	13,089	-271	-2.07
太地町	2,714	1,204	1,510	2,749	-35	-1.27
古座川町	2,337	1,061	1,276	2,408	-71	-2.95
北山村	384	176	208	387	-3	-0.78
串本町	13,874	6,471	7,403	14,228	-354	-2.49
小計	32,127	14,821	17,306	32,861	-734	-2.23
町村計	176,043	82,125	93,918	178,885	-2,842	-1.59
県計	807,812	377,969	429,843	814,956	-7,144	-0.88
第1区計	309,545	145,019	164,526	310,624	-1,079	-0.35
第2区計	245,212	114,906	130,306	247,585	-2,373	-0.96
第3区計	253,055	118,044	135,011	256,747	-3,692	-1.44

2. 前回の市町村一般選挙における投票率

(令和3年3月1日現在)

市町村名	市 町 村 長		市町村議会議員	
	選挙期日	投票率	選挙期日	投票率
和歌山市	平成30年 7月29日	31.56%	平成31年 4月21日	40.80%
海南市	平成29年 4月16日	無投票	平成30年 4月22日	55.28%
橋本市	平成30年 3月18日	無投票	平成31年 4月21日	58.31%
有田市	令和 2年 9月 6日	60.51%	令和元年 9月 8日	66.97%
御坊市	令和 2年 5月24日	無投票	平成31年 1月20日	71.34%
田辺市	平成29年 4月23日	無投票	平成29年 4月23日	61.01%
新宮市	平成29年10月22日	68.62%	平成31年 4月21日	69.75%
紀の川市	平成29年11月19日	無投票	平成29年11月19日	54.72%
岩出市	令和 2年10月 4日	無投票	令和 3年 1月31日	無投票
紀美野町	平成30年 1月21日	無投票	平成31年 4月21日	70.71%
かつらぎ町	令和元年 9月22日	68.36%	平成30年 7月22日	62.63%
九度山町	平成30年 4月22日	無投票	平成31年 4月21日	74.59%
高野町	平成30年 4月 8日	79.06%	平成31年 4月21日	80.61%
湯浅町	令和 2年 8月30日	無投票	平成31年 4月21日	75.25%
広川町	平成29年 9月10日	65.15%	令和元年 9月 8日	無投票
有田川町	平成30年 1月28日	無投票	平成30年 1月28日	66.32%
美浜町	平成31年 2月10日	79.24%	平成31年 2月10日	79.20%
日高町	平成30年 4月22日	無投票	平成31年 2月 3日	75.49%
由良町	令和 2年 4月26日	78.02%	平成31年 2月17日	78.52%
印南町	令和 2年 2月 9日	無投票	平成29年 8月 6日	無投票
みなべ町	令和 2年10月 4日	無投票	令和 2年10月 4日	75.70%
日高川町	平成29年 5月21日	無投票	平成30年 4月22日	無投票
白浜町	令和 2年 4月26日	63.75%	平成30年 3月18日	61.57%
上富田町	平成30年 1月28日	60.74%	平成30年 4月29日	63.61%
すさみ町	平成31年 4月21日	84.13%	平成31年 4月21日	84.13%
那智勝浦町	平成30年 5月20日	無投票	令和元年 6月23日	69.13%
太地町	令和 2年 7月12日	無投票	平成29年 7月30日	80.97%
古座川町	令和 2年 6月 7日	87.28%	令和 2年 6月 7日	87.23%
北山村	令和 2年 7月12日	無投票	令和元年12月 1日	89.41%
串本町	平成29年 4月16日	72.50%	平成29年 4月16日	72.51%

【参考】県政・国政選挙の状況

(1) 知事選挙における投票率の推移

(単位：%)

市町村名	H22.11.28			H26.11.30			H30.11.25		
	男	女	計	男	女	計	男	女	計
和歌山市	33.07	32.13	32.57	29.49	29.25	29.37	30.92	30.73	30.82
海 南 市	43.90	42.76	43.28	41.58	41.15	41.35	38.60	38.14	38.35
橋 本 市	40.79	39.87	40.30	38.69	37.54	38.07	35.49	34.54	34.99
有 田 市	48.09	48.36	48.24	43.59	43.81	43.71	39.72	39.95	39.84
御 坊 市	53.23	53.10	53.16	47.52	47.53	47.53	46.64	47.52	47.10
田 辺 市	46.29	46.02	46.14	43.44	43.76	43.61	39.07	39.90	39.51
新 宮 市	52.25	52.88	52.60	43.81	46.25	45.14	40.94	42.35	41.71
紀の川市	45.34	44.97	45.14	40.74	41.00	40.88	38.37	38.34	38.36
岩 出 市	37.71	37.40	37.55	32.89	32.97	32.93	31.37	30.56	30.94
市 計	39.20	38.61	38.89	35.39	35.35	35.37	34.50	34.43	34.47
紀美野町	59.62	60.31	60.00	54.54	55.53	55.07	55.92	54.16	54.96
小 計	59.62	60.31	60.00	54.54	55.53	55.07	55.92	54.16	54.96
かつらぎ町	56.47	56.74	56.61	53.59	53.52	53.55	50.63	49.90	50.24
九度山町	61.43	62.41	61.96	54.99	55.76	55.41	53.38	52.13	52.70
高 野 町	57.98	62.51	60.37	63.01	63.44	63.24	62.90	64.63	63.81
小 計	57.61	58.61	58.15	55.13	55.22	55.18	52.72	52.17	52.43
湯 浅 町	55.49	54.86	55.15	48.91	49.96	49.47	49.66	51.35	50.56
広 川 町	63.11	63.82	63.49	55.13	58.34	56.84	55.77	57.79	56.85
有田川町	57.64	58.29	57.99	50.36	50.79	50.60	48.34	48.79	48.58
小 計	57.89	58.20	58.06	50.72	51.74	51.27	49.84	50.86	50.39
美 浜 町	60.80	62.63	61.79	58.43	60.77	59.70	56.30	57.53	56.97
日 高 町	65.67	64.96	65.29	65.71	64.61	65.12	61.13	61.63	61.40
由 良 町	68.84	71.21	70.10	62.92	66.61	64.86	60.88	63.23	62.10
印 南 町	65.94	65.52	65.72	65.11	65.15	65.13	62.31	62.05	62.17
みなべ町	59.71	59.53	59.62	55.90	56.82	56.39	53.96	53.14	53.52
日高川町	74.64	73.30	73.91	72.94	72.31	72.60	69.77	68.78	69.25
小 計	65.65	65.79	65.72	63.19	63.97	63.60	60.53	60.59	60.56
白 浜 町	48.19	49.42	48.85	44.13	45.70	44.97	40.01	41.83	40.98
上富田町	46.56	47.68	47.15	45.69	46.80	46.28	40.63	43.14	41.96
すさみ町	61.67	63.47	62.64	62.10	65.06	63.67	58.29	61.46	59.98
小 計	49.23	50.50	49.92	46.68	48.22	47.50	42.13	44.34	43.31

市町村名	H22.11.28			H26.11.30			H30.11.25		
	男	女	計	男	女	計	男	女	計
那智勝浦町	53.03	56.33	54.82	48.87	51.18	50.12	46.55	49.88	48.34
太地町	67.26	68.96	68.21	64.05	64.94	64.54	64.84	66.82	65.94
古座川町	75.14	74.42	74.74	70.26	71.34	70.86	66.82	69.80	68.44
北山村	83.82	84.75	84.32	80.63	83.12	81.99	80.66	82.95	81.91
串本町	53.96	54.95	54.50	46.26	48.64	47.54	45.45	46.16	45.83
小計	56.52	58.50	57.60	50.86	53.15	52.10	49.42	51.62	50.60
町村計	57.95	58.80	58.41	53.71	54.90	54.35	51.48	52.39	51.97
県計	43.48	43.28	43.37	39.50	39.78	39.65	38.23	38.42	38.33

(2) 県議会議員選挙における投票率の推移

(単位：%)

市町村名	H23.4.10			H27.4.12			H31.4.7		
	男	女	計	男	女	計	男	女	計
和歌山市	44.66	46.10	45.43	43.22	44.14	43.71	41.09	41.73	41.43
海南市	-	-	-	50.79	49.20	49.93	52.52	51.27	51.85
橋本市	55.23	55.67	55.46	56.26	56.69	56.49	-	-	-
有田市	-	-	-	-	-	-	-	-	-
御坊市	55.05	54.58	54.80	-	-	-	61.93	63.07	62.53
田辺市	58.62	58.85	58.74	54.21	53.76	53.97	-	-	-
新宮市	64.21	65.96	65.17	-	-	-	-	-	-
紀の川市	51.69	51.70	51.69	-	-	-	-	-	-
岩出市	-	-	-	38.26	38.97	38.63	36.73	36.42	36.57
市計	49.54	50.58	50.10	46.21	46.71	46.47	42.81	43.21	43.02
紀美野町	-	-	-	61.82	61.03	61.39	62.76	61.37	62.00
小計	-	-	-	61.82	61.03	61.39	62.76	61.37	62.00
かつらぎ町	-	-	-	-	-	-	-	-	-
九度山町	-	-	-	-	-	-	-	-	-
高野町	-	-	-	-	-	-	-	-	-
小計	-	-	-	-	-	-	-	-	-
湯浅町	67.57	69.34	68.52	-	-	-	-	-	-
広川町	67.22	69.94	68.67	-	-	-	-	-	-
有田川町	66.85	67.02	66.94	-	-	-	-	-	-
小計	67.11	68.13	67.65	-	-	-	-	-	-
美浜町	-	-	-	-	-	-	59.12	59.35	59.25
日高町	-	-	-	-	-	-	65.93	65.80	65.86
由良町	-	-	-	-	-	-	63.32	62.38	62.83
印南町	-	-	-	-	-	-	73.60	72.98	73.27
みなべ町	-	-	-	-	-	-	61.85	59.69	60.70
日高川町	-	-	-	-	-	-	74.47	73.10	73.74
小計	-	-	-	-	-	-	66.56	65.56	66.03
白浜町	61.85	63.96	62.99	58.83	61.41	60.21	54.85	56.52	55.74
上富田町	62.10	62.45	62.28	57.19	57.51	57.36	50.76	52.46	51.66
すさみ町	73.57	76.07	74.91	70.72	75.17	73.08	69.46	71.17	70.37
小計	63.31	64.89	64.16	59.57	61.56	60.63	54.85	56.55	55.75

市町村名	H23.4.10			H27.4.12			H31.4.7		
	男	女	計	男	女	計	男	女	計
那智勝浦町	58.50	60.59	59.63	52.22	54.92	53.68	52.70	55.09	53.99
太地町	64.61	68.36	66.71	58.18	58.72	58.48	58.36	58.85	58.63
古座川町	74.84	74.12	74.44	72.51	71.31	71.85	71.98	72.32	72.17
北山村	79.60	84.32	82.15	73.40	80.69	77.43	76.54	74.76	75.58
串本町	63.61	64.29	63.98	55.67	54.53	55.06	60.98	62.20	61.63
小計	62.66	64.16	63.48	55.93	56.63	56.31	58.43	59.98	59.27
町村計	64.47	65.79	65.18	58.21	59.29	58.79	60.66	61.10	60.90
県計	52.13	53.27	52.74	47.79	48.40	48.11	46.77	47.21	47.01

(注) 「一」は無投票

(3) 衆議院議員総選挙における投票率の推移

(単位：%)

市町村名	H24.12.16			市町村名	H26.12.14			H29.10.22		
	男	女	計		男	女	計	男	女	計
和歌山市	58.18	56.46	57.26	和歌山市	47.79	45.98	46.82	48.21	46.43	47.27
計	58.18	56.46	57.26	計	47.79	45.98	46.82	48.21	46.43	47.27
海 南 市	64.38	61.73	62.95	海 南 市	54.26	51.32	52.68	54.10	51.29	52.59
橋 本 市	64.22	61.69	62.87	橋 本 市	53.38	50.36	51.77	54.93	52.98	53.89
				有 田 市	50.44	48.33	49.31	50.36	47.33	48.75
紀の川市	62.35	60.17	61.19	紀の川市	51.86	49.53	50.62	54.51	53.23	53.83
岩 出 市	55.56	54.99	55.26	岩 出 市	46.31	44.89	45.57	47.52	46.23	46.84
市 計	61.89	59.91	60.84	市 計	51.49	49.11	50.22	52.68	50.76	51.66
紀美野町	71.38	69.29	70.24	紀美野町	62.19	59.62	60.80	65.24	61.93	63.45
海草郡計	71.38	69.29	70.24	海草郡計	62.19	59.62	60.80	65.24	61.93	63.45
かつらぎ町	69.05	66.77	67.82	かつらぎ町	59.91	57.12	58.41	61.13	58.66	59.80
九度山町	72.31	71.12	71.67	九度山町	60.91	59.46	60.13	64.11	63.55	63.81
高 野 町	69.62	67.18	68.34	高 野 町	63.39	62.72	63.04	68.02	66.10	67.02
伊都郡計	69.74	67.64	68.61	伊都郡計	60.57	58.28	59.34	62.59	60.51	61.47
有 田 市	61.11	59.69	60.35							
御 坊 市	65.59	63.71	64.59	御 坊 市	56.03	54.81	55.38	60.29	59.94	60.11
田 辺 市	61.85	60.29	61.02	田 辺 市	51.64	49.16	50.31	53.70	52.70	53.17
新 宮 市	66.21	66.24	66.23	新 宮 市	54.70	54.54	54.61	67.63	69.37	68.58
市 計	63.09	61.85	62.42	市 計	53.15	51.46	52.24	58.06	57.92	57.99
湯 浅 町	65.33	64.40	64.83	湯 浅 町	54.83	52.88	53.79	60.92	58.52	59.63
広 川 町	67.41	68.44	67.96	広 川 町	59.18	59.31	59.25	62.65	63.44	63.07
有田川町	66.07	63.45	64.67	有田川町	55.11	52.94	53.94	60.68	58.98	59.77
有田郡計	66.08	64.50	65.23	有田郡計	55.68	53.92	54.73	61.05	59.55	60.25
美 浜 町	70.90	70.32	70.59	美 浜 町	63.45	63.14	63.28	66.56	65.91	66.21
日 高 町	74.71	72.88	73.73	日 高 町	67.25	65.52	66.32	67.83	66.81	67.29
由 良 町	74.02	74.85	74.46	由 良 町	64.57	66.20	65.43	63.88	62.94	63.39
印 南 町	75.21	73.00	74.03	印 南 町	67.12	65.23	66.11	68.44	66.40	67.35
みなべ町	71.73	69.14	70.36	みなべ町	60.52	58.77	59.59	65.68	64.66	65.14
日高川町	81.16	78.48	79.71	日高川町	74.82	72.35	73.49	75.14	73.59	74.31
日高郡計	74.65	72.94	73.74	日高郡計	66.13	64.88	65.46	68.13	66.95	67.50
白 浜 町	61.98	62.43	62.22	白 浜 町	51.62	51.37	51.49	53.43	53.73	53.59
上 富 田 町	62.60	62.81	62.71	上 富 田 町	52.07	52.17	52.12	54.59	56.17	55.43
すさみ町	70.48	71.42	70.98	すさみ町	65.38	66.30	65.87	66.44	67.40	66.95
西牟婁郡計	63.16	63.59	63.39	西牟婁郡計	53.30	53.30	53.30	55.23	56.06	55.67

市町村名	H 2 4 . 1 2 . 1 6			市町村名	H 2 6 . 1 2 . 1 4			H 2 9 . 1 0 . 2 2		
	男	女	計		男	女	計	男	女	計
那智勝浦町	65.62	65.85	65.74	那智勝浦町	55.77	56.14	55.97	57.36	57.19	57.27
太 地 町	71.49	72.57	72.09	太 地 町	65.33	65.33	65.33	65.67	65.55	65.60
古座川町	76.96	73.77	75.19	古座川町	71.13	69.61	70.30	72.46	73.00	72.76
北 山 村	84.24	89.08	86.85	北 山 村	78.76	84.48	81.88	77.01	84.82	81.27
串 本 町	65.59	63.76	64.60	串 本 町	53.85	53.08	53.44	57.71	56.02	56.81
東牟婁郡計	67.14	66.40	66.73	東牟婁郡計	57.10	56.96	57.03	59.52	58.92	59.19
第 1 区計	58.18	56.46	57.26	第 1 区計	47.79	45.98	46.82	48.21	46.43	47.27
第 2 区計	63.05	61.07	61.99	第 2 区計	52.66	50.30	51.40	53.93	51.98	52.89
第 3 区計	65.79	64.69	65.20	第 3 区計	56.27	55.07	55.63	60.03	59.57	59.78
市 計	60.36	58.67	59.46	市 計	49.99	48.01	48.93	51.42	49.89	50.60
町村計	68.50	67.33	67.87	町村計	58.92	57.82	58.33	61.74	60.77	61.22
県 計	62.20	60.65	61.37	県 計	51.99	50.23	51.05	53.69	52.32	52.96

(注)平成25年7月の衆議院小選挙区の区割り改定により、平成26年12月14日執行選挙の集計から有田市が9区から2区に異動しています。

(4) 参議院議員選挙(選挙区)における投票率の推移

(単位: %)

市町村名	H25.7.21			H28.7.10			R1.7.21		
	男	女	計	男	女	計	男	女	計
和歌山市	50.43	48.74	49.53	50.96	49.84	50.36	45.13	44.39	44.73
海 南 市	57.04	54.01	55.41	57.12	54.57	55.76	51.30	48.72	49.91
橋 本 市	56.82	54.00	55.32	57.37	55.65	56.45	51.85	49.51	50.60
有 田 市	58.15	57.36	57.73	56.45	55.45	55.92	52.44	51.36	51.87
御 坊 市	59.93	57.98	58.89	58.95	58.72	58.83	55.35	55.16	55.25
田 辺 市	55.14	53.69	54.37	56.04	55.80	55.91	51.19	50.69	50.92
新 宮 市	60.82	61.29	61.07	57.96	59.05	58.55	55.86	57.44	56.72
紀の川市	53.98	52.38	53.13	54.63	53.38	53.97	50.23	49.32	49.75
岩 出 市	49.42	48.70	49.04	50.59	49.41	49.97	44.99	43.78	44.35
市 計	53.16	51.53	52.29	53.46	52.41	52.90	48.13	47.22	47.65
紀美野町	66.25	64.88	65.51	67.05	65.55	66.23	64.40	61.47	62.81
小 計	66.25	64.88	65.51	67.05	65.55	66.23	64.40	61.47	62.81
かつらぎ町	63.30	61.80	62.49	62.75	61.01	61.81	61.88	60.61	61.20
九度山町	67.06	66.35	66.67	66.83	66.70	66.76	61.95	61.07	61.47
高 野 町	65.80	65.77	65.78	67.93	69.38	68.69	67.52	68.28	67.92
小 計	64.34	63.18	63.72	64.19	63.13	63.62	62.63	61.66	62.11
湯 浅 町	62.85	61.61	62.19	64.21	63.94	64.07	60.94	61.22	61.09
広 川 町	65.43	66.11	65.79	65.86	67.47	66.72	64.16	64.42	64.30
有田川町	63.34	62.59	62.94	62.22	61.32	61.74	59.12	57.22	58.10
小 計	63.54	62.87	63.18	63.33	62.98	63.14	60.38	59.40	59.85
美 浜 町	67.10	68.10	67.64	67.72	67.92	67.83	63.47	63.71	63.60
日 高 町	71.69	69.62	70.58	71.72	70.62	71.13	66.33	66.79	66.57
由 良 町	70.72	71.40	71.08	68.37	69.10	68.75	65.35	66.26	65.82
印 南 町	73.45	72.58	72.98	70.90	69.17	69.98	68.65	66.62	67.57
みなべ町	64.20	63.32	63.74	64.33	62.96	63.60	61.21	59.65	60.38
日高川町	77.53	75.06	76.20	77.97	76.27	77.06	74.97	72.87	73.85
小 計	70.45	69.62	70.01	69.97	69.03	69.47	66.60	65.69	66.12
白 浜 町	56.44	57.18	56.84	56.26	56.64	56.46	51.23	51.62	51.44
上富田町	56.91	56.85	56.88	56.78	57.92	57.38	50.97	52.88	51.98
すさみ町	67.50	69.12	68.37	66.96	68.23	67.63	62.04	62.87	62.49
小 計	57.86	58.43	58.16	57.60	58.33	57.99	52.23	53.23	52.76

市町村名	H 2 5 . 7 . 2 1			H 2 8 . 7 . 1 0			R 1 . 7 . 2 1		
	男	女	計	男	女	計	男	女	計
那智勝浦町	60.33	61.19	60.79	60.38	60.85	60.64	57.18	57.51	57.36
太 地 町	81.92	83.35	82.72	65.34	69.44	67.60	64.31	63.73	63.99
古座川町	73.93	73.44	73.66	73.36	73.85	73.63	72.92	73.44	73.21
北 山 村	82.67	89.27	86.21	81.38	83.48	82.54	82.49	80.48	81.40
串 本 町	58.44	57.52	57.94	58.81	58.34	58.56	56.84	56.09	56.44
小 計	62.49	62.72	62.61	61.29	61.75	61.54	59.04	58.88	58.96
町村計	64.17	63.76	63.95	63.73	63.46	63.59	60.51	59.99	60.23
県 計	55.65	54.32	54.94	55.74	54.89	55.29	50.84	50.05	50.42
第 1 区計	50.43	48.74	49.53	50.96	49.84	50.36	45.13	44.39	44.73
第 2 区計	55.93	54.04	54.92	56.36	54.83	55.55	51.53	49.94	50.68
第 3 区計	60.97	60.37	60.65	60.42	60.32	60.36	57.10	56.93	57.01

普通會計關係

1. 令和元年度普通会計

(1) 決算の状況

(単位：千円、%)

市町村名	令和元年度		令和元年度		歳入歳出 差引額	実質収支
	歳入総額	対前年 伸び率	歳出総額	対前年 伸び率		
和歌山市	160,348,563	6.0	159,542,372	6.4	806,191	352,987
海南市	26,040,517	9.1	25,501,247	8.6	539,270	399,178
橋本市	26,517,446	3.2	26,008,874	3.9	508,572	466,080
有田市	17,639,982	31.5	16,974,646	36.4	665,336	541,479
御坊市	13,663,554	3.2	13,563,443	2.9	100,111	15,595
田辺市	45,383,861	2.0	43,929,360	2.1	1,454,501	1,225,510
新宮市	17,515,337	▲ 2.5	16,614,452	▲ 3.4	900,885	833,653
紀の川市	31,267,764	3.8	29,909,476	2.7	1,358,288	1,182,673
岩出市	18,145,314	1.8	17,607,186	1.9	538,128	493,976
市計	356,522,338	5.5	349,651,056	5.7	6,871,282	5,511,131
紀美野町	7,912,762	11.1	7,439,687	10.0	473,075	466,586
かつらぎ町	10,807,876	6.6	10,405,270	6.3	402,606	381,669
九度山町	3,395,938	1.9	3,374,790	2.9	21,148	15,809
高野町	3,713,915	▲ 84.0	3,578,927	▲ 84.4	134,988	95,391
湯浅町	11,767,655	▲ 3.9	10,897,769	▲ 7.1	869,886	431,939
広川町	6,405,972	47.0	5,903,216	43.5	502,756	89,676
有田川町	16,244,415	1.3	15,786,427	2.1	457,988	364,775
美浜町	4,128,454	0.4	3,892,778	▲ 1.9	235,676	224,088
日高町	4,531,515	8.9	4,065,963	5.4	465,552	359,300
由良町	4,031,619	6.9	3,906,923	6.2	124,696	65,856
印南町	5,965,582	3.8	5,782,204	3.0	183,378	142,196
みなべ町	9,413,933	▲ 5.3	8,512,621	▲ 7.2	901,312	752,154
日高川町	9,435,163	1.3	9,311,602	2.3	123,561	93,350
白浜町	12,688,596	8.6	12,544,182	8.7	144,414	24,908
上富田町	6,542,872	7.5	6,362,274	7.3	180,598	161,286
すさみ町	3,988,724	▲ 11.1	3,931,004	▲ 11.2	57,720	33,305
那智勝浦町	8,034,345	▲ 12.4	7,856,837	▲ 12.9	177,508	146,421
太地町	3,124,503	20.9	3,015,180	21.2	109,323	83,067
古座川町	3,670,923	8.6	3,213,291	8.2	457,632	392,858
北山村	1,683,507	▲ 38.4	1,529,320	▲ 41.3	154,187	16,457
串本町	12,162,494	12.9	11,937,587	14.6	224,907	188,374
町村計	149,650,763	▲ 9.0	143,247,852	▲ 9.9	6,402,911	4,529,465
県計	506,173,101	0.8	492,898,908	0.7	13,274,193	10,040,596

(2) 歳入の構成

(単位：千円、%)

市町村名	令和元年度 歳入総額	歳入の構成比率					
		地方税	地方交付税	国・県 支出金	地方債 (臨財債除く)	臨時財政 対策債	その他
和歌山市	160,348,563	37.1	7.3	30.8	8.6	3.7	12.5
海南市	26,040,517	26.9	23.3	21.5	12.0	2.5	13.8
橋本市	26,517,446	26.0	31.6	19.1	4.9	2.6	15.8
有田市	17,639,982	20.1	19.4	13.9	5.7	1.8	39.1
御坊市	13,663,554	24.6	27.9	24.3	4.5	2.3	16.4
田辺市	45,383,861	18.4	33.3	20.0	8.7	2.0	17.6
新宮市	17,515,337	17.9	36.1	20.9	7.2	2.0	15.9
紀の川市	31,267,764	21.5	34.8	18.5	7.9	2.2	15.1
岩出市	18,145,314	33.3	20.7	23.5	2.4	3.2	16.9
市計	356,522,338	29.3	19.5	24.8	7.9	2.9	15.6
紀美野町	7,912,762	10.4	47.3	9.8	9.4	1.7	21.4
かつらぎ町	10,807,876	18.8	34.6	14.7	6.1	2.1	23.7
九度山町	3,395,938	12.1	49.9	14.7	7.7	1.9	13.7
高野町	3,713,915	9.4	48.3	10.5	6.0	1.6	24.2
湯浅町	11,767,655	9.5	19.4	16.8	7.8	1.1	45.4
広川町	6,405,972	11.8	29.2	16.4	8.7	1.4	32.5
有田川町	16,244,415	19.3	39.5	15.5	5.0	2.1	18.6
美浜町	4,128,454	15.2	37.4	17.6	7.2	1.9	20.7
日高町	4,531,515	16.2	39.8	14.9	6.2	1.9	21.0
由良町	4,031,619	18.0	41.9	12.7	13.5	2.3	11.6
印南町	5,965,582	16.8	36.2	23.1	10.2	1.8	11.9
みなべ町	9,413,933	16.8	37.7	19.2	8.3	1.7	16.3
日高川町	9,435,163	12.2	45.1	20.0	7.8	1.6	13.3
白浜町	12,688,596	25.0	29.7	15.8	8.5	2.4	18.6
上富田町	6,542,872	26.4	28.5	19.6	6.8	2.7	16.0
すさみ町	3,988,724	11.1	50.9	10.2	9.6	1.7	16.5
那智勝浦町	8,034,345	18.0	41.5	14.9	7.9	2.2	15.5
太地町	3,124,503	6.8	37.2	9.6	23.8	1.3	21.3
古座川町	3,670,923	5.5	48.4	18.2	5.2	1.4	21.3
北山村	1,683,507	4.4	31.1	10.9	5.1	0.7	47.8
串本町	12,162,494	11.5	37.9	17.4	14.5	1.5	17.2
町村計	149,650,763	15.5	37.2	16.0	8.5	1.8	21.0
県計	506,173,101	25.2	24.7	22.2	8.1	2.6	17.2

(3) 歳出の構成

(単位：千円、%)

市町村名	令和元年度 歳出総額	歳 出 の 構 成 比 率						
		義 務 的 経 費				投資的 経 費	物件費	その他
		人件費	扶助費	公債費	計			
和歌山市	159,542,372	15.6	29.2	9.8	54.5	17.2	9.1	19.2
海南市	25,501,247	17.3	16.4	11.3	45.0	22.8	11.6	20.6
橋本市	26,008,874	15.0	20.6	14.5	50.0	6.8	14.1	29.1
有田市	16,974,646	13.4	12.9	6.8	33.1	15.4	13.5	38.0
御坊市	13,563,443	17.7	22.3	10.4	50.4	11.9	14.8	22.9
田辺市	43,929,360	16.5	18.7	13.1	48.4	14.8	13.5	23.3
新宮市	16,614,452	15.0	20.4	14.2	49.5	12.1	15.4	23.0
紀の川市	29,909,476	14.0	18.3	13.6	46.0	13.5	13.0	27.5
岩出市	17,607,186	11.8	27.4	7.2	46.4	11.6	14.3	27.7
市計	349,651,056	15.4	23.8	10.9	50.1	15.4	11.5	23.0
紀美野町	7,439,687	16.7	5.7	16.0	38.4	18.8	13.8	29.0
かつらぎ町	10,405,270	13.9	8.2	19.3	41.4	11.4	19.1	28.1
九度山町	3,374,790	18.2	7.1	13.9	39.3	14.8	20.1	25.8
高野町	3,578,927	24.3	3.8	9.5	37.6	14.6	22.1	25.7
湯浅町	10,897,769	7.8	8.9	5.9	22.6	24.0	27.3	26.1
広川町	5,903,216	11.6	9.3	7.4	28.3	31.5	16.7	23.5
有田川町	15,786,427	18.2	8.0	18.6	44.7	10.7	15.4	29.2
美浜町	3,892,778	15.9	10.5	7.9	34.3	17.1	16.5	32.1
日高町	4,065,963	15.9	11.9	8.5	36.2	12.3	19.8	31.7
由良町	3,906,923	12.9	8.5	10.4	31.8	20.0	16.8	31.4
印南町	5,782,204	11.4	9.5	11.2	32.1	28.1	10.2	29.6
みなべ町	8,512,621	11.0	9.1	13.4	33.5	22.3	19.4	24.8
日高川町	9,311,602	13.5	6.6	12.3	32.3	23.1	16.5	28.1
白浜町	12,544,182	19.2	10.9	12.0	42.1	16.0	17.4	24.5
上富田町	6,362,274	12.9	15.8	10.8	39.5	14.6	15.4	30.5
すさみ町	3,931,004	16.8	7.2	12.8	36.7	18.3	16.0	29.0
那智勝浦町	7,856,837	18.8	10.6	11.9	41.3	12.7	18.9	27.1
太地町	3,015,180	15.3	5.8	8.5	29.6	26.9	18.2	25.3
古座川町	3,213,291	15.7	5.0	11.1	31.8	23.1	18.8	26.3
北山村	1,529,320	12.8	3.0	7.2	23.0	21.2	33.7	22.1
串本町	11,937,587	15.4	9.1	11.3	35.8	22.2	15.5	26.5
町村計	143,247,852	15.0	8.8	12.4	36.2	18.6	17.8	27.4
県計	492,898,908	15.3	19.4	11.3	46.1	16.3	13.4	24.2

(4) 市町村税の状況

(a) 市町村税決算

(単位：百万円、%)

市町村名	令和元年度現年課税分			令和元年度滞納繰越分			令和元年度計		
	調定済額	収入済額	徴収率	調定済額	収入済額	徴収率	調定済額	収入済額	徴収率
和歌山市	59,462	59,069	99.3	1,347	381	28.3	60,819	59,460	97.8
海南市	7,000	6,960	99.4	136	33	24.5	7,138	6,995	98.0
橋本市	6,880	6,807	98.9	311	93	29.8	7,192	6,902	96.0
有田市	3,540	3,512	99.2	95	27	28.4	3,637	3,540	97.3
御坊市	3,354	3,339	99.6	53	16	31.2	3,408	3,356	98.5
田辺市	8,350	8,270	99.0	293	79	26.9	8,646	8,353	96.6
新宮市	3,137	3,105	99.0	225	29	12.7	3,363	3,134	93.2
紀の川市	6,684	6,619	99.0	269	98	36.5	6,955	6,720	96.6
岩出市	6,043	5,994	99.2	142	44	31.0	6,187	6,039	97.6
市計	104,450	103,674	99.3	2,870	800	27.9	107,344	104,498	97.3
紀美野町	824	815	98.9	22	9	40.0	846	824	97.4
かつらぎ町	2,033	2,013	99.0	139	22	15.5	2,173	2,035	93.7
九度山町	408	407	99.6	10	2	24.3	418	409	97.8
高野町	349	347	99.3	4	1	26.8	354	348	98.3
湯浅町	1,128	1,116	98.9	30	7	23.8	1,158	1,123	97.0
広川町	751	747	99.5	16	7	39.8	767	753	98.2
有田川町	3,127	3,113	99.5	46	14	29.7	3,174	3,128	98.5
美浜町	627	620	98.9	28	6	20.6	655	626	95.6
日高町	736	732	99.4	18	3	17.7	754	735	97.5
由良町	727	722	99.3	7	3	46.5	734	725	98.8
印南町	1,001	995	99.3	30	6	20.2	1,032	1,001	97.0
みなべ町	1,584	1,577	99.5	23	8	34.5	1,608	1,586	98.6
日高川町	1,148	1,144	99.6	18	8	41.3	1,167	1,152	98.7
白浜町	3,184	3,155	99.1	115	22	18.7	3,299	3,177	96.3
上富田町	1,731	1,715	99.1	50	12	24.7	1,782	1,728	97.0
すさみ町	445	442	99.3	10	2	21.2	455	444	97.6
那智勝浦町	1,446	1,427	98.7	114	21	18.5	1,561	1,449	92.8
太地町	217	205	94.3	86	7	8.1	304	212	69.8
古座川町	201	199	98.8	6	3	45.2	207	202	97.3
北山村	74	74	99.9	0	0	14.7	74	74	99.6
串本町	1,404	1,391	99.0	69	13	18.8	1,474	1,405	95.3
町村計	23,146	22,952	99.2	841	174	20.7	23,997	23,136	96.4
県計	127,595	126,626	99.2	3,712	975	26.3	131,341	127,634	97.2

(注1)各市町村の調定済額・収入済額が単位未満の場合は表示していないため合計が一致しない場合がある。

(注2)徴収率は、千円単位の調定済額、収入済額により算出した。

(注3)令和元年度計には、軽自動車税環境性能割の額を含むため、現年課税分と滞納繰越分の合計額とは一致しない。

(b) 市町村税の税目別構成

(単位：千円、%)

市町村名	令和元年度	市 町 村 税 の 構 成					
	市 町 村 税 収入総額	市 町 村 民 税	固 定 資 産 税	軽 自 動 車 税	た ば こ 税	都 市 計 画 税	そ の 他
和歌山市	59,459,575	40.9	42.0	1.8	4.4	7.0	3.8
海南市	6,994,554	39.5	50.7	2.5	3.9	3.4	0.0
橋本市	6,901,554	45.1	40.4	2.9	5.4	5.5	0.6
有田市	3,539,861	42.5	49.6	3.0	4.9	0.0	0.0
御坊市	3,356,329	35.6	49.9	2.9	7.4	4.3	0.0
田辺市	8,352,624	42.9	41.8	3.7	6.7	4.1	0.6
新宮市	3,134,489	43.5	46.4	3.0	6.9	0.0	0.2
紀の川市	6,720,044	43.4	42.6	3.9	5.1	5.0	0.0
岩出市	6,039,414	46.2	38.7	3.2	6.4	5.5	0.0
市 計	104,498,444	41.7	42.9	2.4	5.0	5.7	2.3
紀美野町	824,298	40.2	50.6	4.6	4.6	0.0	0.0
かつらぎ町	2,035,211	35.1	51.1	3.6	5.1	4.9	0.2
九度山町	409,277	41.2	50.4	4.7	3.7	0.0	0.0
高野町	347,934	42.3	46.5	3.3	5.2	2.7	0.0
湯浅町	1,123,315	44.0	41.5	4.2	8.1	2.1	0.2
広川町	753,257	36.4	55.9	3.8	3.8	0.0	0.1
有田川町	3,127,504	40.6	48.7	3.7	6.6	0.0	0.4
美浜町	626,021	50.3	41.0	4.3	4.3	0.0	0.0
日高町	735,024	45.1	44.0	4.0	6.2	0.0	0.7
由良町	725,252	31.6	62.1	3.0	3.3	0.0	0.0
印南町	1,001,259	32.0	61.0	3.8	3.2	0.0	0.0
みなべ町	1,585,714	42.5	47.2	4.0	4.6	0.0	1.8
日高川町	1,151,702	35.3	57.3	3.9	3.3	0.0	0.3
白浜町	3,177,334	31.5	51.3	2.7	4.3	4.1	6.1
上富田町	1,728,301	43.3	45.7	3.7	7.2	0.0	0.1
すさみ町	444,129	28.8	61.4	3.4	5.7	0.0	0.7
那智勝浦町	1,448,544	36.4	48.5	3.7	8.3	0.0	3.0
太地町	211,826	47.3	44.4	4.9	1.9	0.0	1.5
古座川町	201,598	37.7	54.1	5.6	2.4	0.0	0.2
北山村	73,713	23.8	72.4	1.9	1.6	0.0	0.4
串本町	1,404,571	39.7	45.3	4.3	8.2	0.0	2.5
町 村 計	23,135,784	38.2	50.0	3.7	5.5	1.1	1.5
県 計	127,634,228	41.1	44.2	2.6	5.1	4.9	2.1

(注)各市町村の構成比率については、税目ごとに四捨五入を行っているため、合計が100.0にならない場合がある。

(c) 主要税目徴収率の推移 (現・滞合計)

(単位：%)

市町村名	市 町 村 税 計			市 町 村 民 税		
	平成29年度	平成30年度	令和元年度	平成29年度	平成30年度	令和元年度
和歌山市	97.2	97.5	97.8	97.3	97.6	97.8
海南市	97.6	97.9	98.0	98.2	98.2	98.3
橋本市	95.5	95.9	96.0	98.1	98.3	98.3
有田市	97.2	97.3	97.3	97.6	97.8	97.8
御坊市	97.3	98.3	98.5	98.2	98.4	98.7
田辺市	95.1	95.9	96.6	96.9	97.5	98.2
新宮市	92.3	92.8	93.2	95.7	96.1	96.7
紀の川市	95.2	95.8	96.6	96.7	97.3	97.6
岩出市	97.3	97.5	97.6	97.7	97.9	98.1
市 計	96.7	97.1	97.3	97.4	97.7	97.9
紀美野町	97.5	97.3	97.4	98.5	98.1	98.2
かつらぎ町	92.8	93.1	93.7	96.4	96.6	96.9
九度山町	97.7	97.6	97.8	98.9	99.2	99.1
高野町	98.9	98.7	98.3	98.9	98.7	98.2
湯浅町	97.6	97.5	97.0	98.5	98.2	97.6
広川町	96.8	97.7	98.2	97.6	98.1	98.8
有田川町	98.4	98.4	98.5	98.9	98.8	99.0
美浜町	95.8	95.6	95.6	96.7	97.0	96.8
日高町	97.3	97.4	97.5	98.0	98.0	98.2
由良町	98.9	99.0	98.8	98.6	99.1	98.4
印南町	96.5	96.5	97.0	97.6	97.8	98.2
みなべ町	98.2	98.5	98.6	98.4	98.6	98.8
日高川町	97.8	98.3	98.7	98.0	98.4	98.6
白浜町	95.2	96.1	96.3	96.4	97.4	97.7
上富田町	96.2	96.9	97.0	97.0	97.4	97.8
すさみ町	96.0	97.4	97.6	98.2	98.6	98.8
那智勝浦町	91.9	91.9	92.8	95.4	95.9	96.7
太地町	72.8	71.2	69.8	94.3	93.6	92.1
古座川町	94.5	96.0	97.3	97.4	97.4	97.9
北山村	99.4	99.6	99.6	99.3	99.6	99.8
串本町	93.3	93.7	95.3	94.3	94.3	95.8
町 村 計	95.8	96.1	96.4	97.3	97.6	97.8
県 計	96.5	96.9	97.2	97.3	97.6	97.9

(注) 徴収率は、千円単位の調定済額、収入済額により算出した。

(c) 主要税目徴収率の推移 (現・滞合計)

(単位：%)

市町村名	純固定資産税			軽自動車税		
	平成29年度	平成30年度	令和元年度	平成29年度	平成30年度	令和元年度
和歌山市	97.0	97.2	97.5	95.6	95.6	96.1
海南市	97.1	97.5	97.7	96.8	96.7	96.8
橋本市	92.7	93.2	93.4	94.8	94.7	94.7
有田市	96.7	96.6	96.8	95.8	96.0	96.0
御坊市	96.5	98.0	98.2	96.1	96.6	96.9
田辺市	92.9	93.8	94.7	95.1	95.5	96.1
新宮市	88.2	88.8	89.1	92.8	93.7	94.9
紀の川市	93.8	94.4	95.7	92.6	93.3	94.0
岩出市	96.6	96.8	97.0	96.1	96.5	96.7
市計	95.8	96.2	96.6	95.2	95.4	95.8
紀美野町	96.8	96.8	96.9	94.4	93.4	93.5
かつらぎ町	91.0	91.6	92.1	94.0	93.6	94.7
九度山町	96.7	96.1	96.7	96.5	96.8	97.1
高野町	98.8	98.7	98.4	97.4	98.1	97.6
湯浅町	96.8	96.7	96.3	93.7	92.7	92.2
広川町	96.1	97.2	97.7	97.3	97.7	98.3
有田川町	97.9	97.9	98.1	97.3	97.2	97.0
美浜町	94.5	93.8	93.9	93.4	93.1	92.9
日高町	96.2	96.3	96.4	98.5	98.3	98.3
由良町	98.9	98.9	98.9	97.7	97.9	97.9
印南町	95.6	95.4	96.2	97.1	97.1	97.3
みなべ町	97.9	98.2	98.3	97.5	97.7	98.0
日高川町	97.7	98.3	98.8	95.3	95.6	95.8
白浜町	93.7	94.7	95.1	94.2	95.5	95.5
上富田町	95.3	96.3	96.2	91.0	91.7	92.0
すさみ町	94.2	96.5	96.8	98.4	98.1	98.3
那智勝浦町	87.4	87.1	88.5	93.4	93.7	94.0
太地町	55.7	52.9	52.9	97.0	96.1	96.5
古座川町	91.9	94.7	96.7	97.8	98.0	98.6
北山村	99.4	99.6	99.6	98.7	98.1	97.8
串本町	91.3	91.9	93.9	91.7	92.3	93.2
町村計	94.3	94.7	95.1	95.1	95.2	95.4
県計	95.5	95.9	96.3	95.2	95.3	95.7

(注) 徴収率は、千円単位の調定済額、収入済額により算出した。

(参考) 令和2年度概要調査平均価額

市町村名	土 地				家 屋	
	宅 地 (円/㎡)	田 (円/千㎡)	畑 (円/千㎡)	山 林 (円/千㎡)	木 造 (円/㎡)	非木造 (円/㎡)
和歌山市	30,034	114,718	52,783	14,203	23,966	37,898
海南市	16,427	111,087	54,326	10,506	16,791	21,472
橋本市	15,807	106,874	42,016	14,619	17,513	28,592
有田市	15,820	122,981	80,121	17,311	17,245	20,506
御坊市	15,203	117,473	66,947	12,419	16,053	28,104
田辺市	16,395	74,787	55,364	9,741	16,582	32,454
新宮市	20,418	63,577	38,511	10,574	14,809	32,252
紀の川市	10,132	109,040	62,146	16,763	16,257	21,396
岩出市	22,344	91,109	55,871	17,825	22,213	33,446
市平均	21,711	104,232	58,156	11,476	20,004	32,074
紀美野町	7,636	66,361	38,884	14,477	11,922	18,920
かつらぎ町	9,229	119,834	67,080	13,012	13,224	20,307
九度山町	9,164	125,224	52,070	15,484	12,444	23,504
高野町	8,945	56,747	39,586	12,351	7,870	22,252
湯浅町	16,033	128,026	88,665	11,447	13,865	19,865
広川町	10,042	105,847	58,937	12,674	16,746	16,253
有田川町	13,521	67,904	72,004	11,542	16,323	18,598
美浜町	10,815	141,807	86,345	13,677	16,666	20,747
日高町	8,933	120,888	65,610	9,638	19,794	19,562
由良町	9,311	109,764	53,615	16,157	15,947	20,972
印南町	6,753	108,378	97,200	19,760	18,330	21,373
みなべ町	12,331	121,970	63,761	13,731	15,192	24,353
日高川町	5,166	83,895	61,081	10,200	14,942	24,344
白浜町	13,506	116,721	45,079	17,930	16,844	33,904
上富田町	14,083	198,130	100,800	16,414	22,316	33,492
すさみ町	7,035	105,362	46,824	13,134	9,833	25,806
那智勝浦町	9,965	112,813	45,687	7,311	13,411	36,466
太地町	8,261	59,202	49,315	11,268	14,080	33,764
古座川町	5,382	68,002	40,656	6,831	8,752	16,605
北山村	2,954	39,071	26,628	8,564	5,047	17,954
串本町	9,246	76,468	50,642	9,764	12,238	27,070
町村平均	10,543	105,940	65,466	11,914	14,975	24,383
県平均	18,596	104,949	61,788	11,754	18,493	30,416

(5) 普通交付税額の推移

(単位：千円、%)

市町村名	平成30年度		令和元年度		令和2年度	
	決定額	対前年度 伸び率	決定額	対前年度 伸び率	決定額	対前年度 伸び率
和歌山市	10,185,469	0.9	11,039,120	8.4	10,054,242	-8.9
海南市	4,987,872	-1.4	5,121,882	2.7	5,389,759	5.2
橋本市	7,437,729	-0.9	7,481,962	0.6	7,557,563	1.0
有田市	2,791,424	-4.0	2,754,334	-1.3	2,831,983	2.8
御坊市	2,554,272	-1.6	2,622,188	2.7	2,718,759	3.7
田辺市	12,772,076	0.1	12,806,075	0.3	12,809,073	0.0
新宮市	5,088,944	-1.6	5,137,177	0.9	5,180,675	0.8
紀の川市	10,007,402	0.2	9,902,349	-1.0	9,491,006	-4.2
岩出市	3,000,588	8.4	3,117,347	3.9	3,009,372	-3.5
市計	58,825,776	0.0	59,982,434	2.0	59,042,432	-1.6
紀美野町	3,311,249	-2.4	3,272,872	-1.2	3,340,601	2.1
かつらぎ町	3,207,702	2.4	3,296,144	2.8	3,456,457	4.9
九度山町	1,512,061	-0.9	1,543,790	2.1	1,639,521	6.2
高野町	1,449,593	-1.4	1,461,860	0.8	1,548,776	5.9
湯浅町	1,933,125	-0.2	1,990,414	3.0	2,031,278	2.1
広川町	1,559,311	-2.3	1,603,137	2.8	1,662,174	3.7
有田川町	5,763,498	-2.1	5,675,628	-1.5	5,862,786	3.3
美浜町	1,402,246	-0.6	1,402,407	0.0	1,503,341	7.2
日高町	1,588,492	0.8	1,610,702	1.4	1,741,260	8.1
由良町	1,443,481	5.3	1,501,374	4.0	1,632,449	8.7
印南町	1,881,856	-1.4	1,908,197	1.4	2,010,735	5.4
みなべ町	3,167,381	-6.2	3,050,180	-3.7	3,057,782	0.2
日高川町	3,660,635	-4.4	3,622,322	-1.0	3,694,513	2.0
白浜町	3,298,523	1.4	3,288,785	-0.3	3,448,950	4.9
上富田町	1,609,763	2.1	1,607,447	-0.1	1,722,937	7.2
すさみ町	1,757,283	0.0	1,753,727	-0.2	1,881,370	7.3
那智勝浦町	2,839,043	3.3	2,895,605	2.0	3,106,656	7.3
太地町	1,020,797	-3.6	1,042,421	2.1	1,106,291	6.1
古座川町	1,589,719	-2.1	1,580,982	-0.5	1,648,518	4.3
北山村	401,657	-10.8	411,258	2.4	443,308	7.8
串本町	4,052,306	0.1	4,012,335	-1.0	4,036,602	0.6
町村計	48,449,721	-1.0	48,531,587	0.2	50,576,305	4.2
県計	107,275,497	-0.5	108,514,021	1.2	109,618,737	1.0

(注)平成30年度の数値は、国の補正予算の増額に基づく、調整額復活後の値である。

(6) 実質的な交付税額の推移（普通交付税額＋臨時財政対策債発行可能額）

(単位：千円、%)

市町村名	平成30年度		令和元年度		令和2年度	
	決定額	対前年度 伸び率	決定額	対前年度 伸び率	決定額	対前年度 伸び率
和歌山市	16,839,023	2.7	16,966,573	0.8	15,238,845	-10.2
海南市	5,847,428	-1.8	5,776,955	-1.2	6,032,479	4.4
橋本市	8,358,362	-1.5	8,184,215	-2.1	8,219,611	0.4
有田市	3,175,054	-4.9	3,072,956	-3.2	3,132,196	1.9
御坊市	2,950,076	-1.6	2,935,228	-0.5	3,032,474	3.3
田辺市	13,962,723	-0.1	13,735,809	-1.6	13,669,669	-0.5
新宮市	5,545,092	-1.8	5,483,738	-1.1	5,507,764	0.4
紀の川市	10,912,772	-0.1	10,585,601	-3.0	10,109,269	-4.5
岩出市	3,732,276	8.6	3,702,972	-0.8	3,553,493	-4.0
市計	71,322,806	0.2	70,444,047	-1.2	68,495,800	-2.8
紀美野町	3,491,551	-2.5	3,405,983	-2.5	3,467,520	1.8
かつらぎ町	3,500,669	2.2	3,521,458	0.6	3,676,949	4.4
九度山町	1,597,319	-1.0	1,606,828	0.6	1,702,004	5.9
高野町	1,529,425	-1.5	1,519,957	-0.6	1,606,212	5.7
湯浅町	2,093,628	-0.4	2,118,570	1.2	2,153,279	1.6
広川町	1,672,941	-2.5	1,691,498	1.1	1,747,590	3.3
有田川町	6,222,297	-2.1	6,023,471	-3.2	6,205,427	3.0
美浜町	1,503,398	-0.8	1,479,704	-1.6	1,580,674	6.8
日高町	1,703,673	0.6	1,697,592	-0.4	1,831,424	7.9
由良町	1,567,958	5.0	1,594,068	1.7	1,726,590	8.3
印南町	2,026,068	-1.4	2,016,680	-0.5	2,121,825	5.2
みなべ町	3,390,507	-6.2	3,208,673	-5.4	3,215,234	0.2
日高川町	3,866,316	-4.4	3,775,135	-2.4	3,846,117	1.9
白浜町	3,697,427	1.1	3,591,280	-2.9	3,750,661	4.4
上富田町	1,830,130	2.2	1,783,952	-2.5	1,898,321	6.4
すさみ町	1,851,408	0.0	1,821,532	-1.6	1,949,233	7.0
那智勝浦町	3,074,747	3.1	3,074,642	0.0	3,285,884	6.9
太地町	1,076,940	-3.5	1,083,847	0.6	1,145,852	5.7
古座川町	1,659,509	-2.2	1,632,000	-1.7	1,698,049	4.0
北山村	418,743	-10.8	423,607	1.2	456,270	7.7
串本町	4,310,995	-0.2	4,199,737	-2.6	4,212,570	0.3
町村計	52,085,649	-1.1	51,270,214	-1.6	53,277,685	3.9
県計	123,408,455	-0.3	121,714,261	-1.4	121,773,485	0.0

(注)平成30年度の数値は、国の補正予算の増額に基づく、調整額復活後の値である。

(7) 基金の状況

(a) 積立基金

(単位：千円、%)

市町村名	令和元年度						合計	標準財政規模 に対する積立 金現在高の割合	
	財政調整基金	対前年度 増減率	減債基金	対前年度 増減率	その他特定 目的基金	対前年度 増減率			
和歌山市	4,724,754	▲ 35.3	1,589,494	0.0	1,319,818	▲ 7.9	7,634,066	▲ 26.1	9.5
海南市	2,461,933	▲ 5.4	2,164	0.0	359,067	▲ 44.7	2,823,164	▲ 13.3	20.7
橋本市	1,507,014	25.0	5,862	0.0	2,096,693	▲ 3.8	3,609,569	6.4	22.3
有田市	2,577,422	▲ 3.9	1,124,860	0.5	2,811,783	56.8	6,514,065	16.5	91.9
御坊市	1,614,288	▲ 10.9	93,540	4.4	1,347,098	▲ 5.0	3,054,926	▲ 8.0	45.4
田辺市	3,564,510	0.0	9,335,651	0.1	9,952,105	0.0	22,852,266	0.1	97.4
新宮市	2,400,000	8.1	2,000,000	1.8	3,529,252	▲ 5.6	7,929,252	0.1	86.0
紀の川市	5,582,202	7.3	2,051,196	5.7	4,531,782	0.2	12,165,180	4.3	66.3
岩出市	1,625,200	10.3	2,240,529	9.8	2,883,909	3.2	6,749,638	7.0	64.5
市計	26,057,323	▲ 7.2	18,443,296	2.0	28,831,507	1.2	73,332,126	▲ 1.7	39.6
紀美野町	2,537,486	6.7	30,905	0.0	991,146	▲ 24.1	3,559,537	▲ 4.2	78.9
かつらぎ町	642,664	▲ 19.7	22,838	▲ 30.3	1,049,810	▲ 32.2	1,715,312	▲ 28.0	29.2
九度山町	312,694	1.7	36,315	0.1	302,326	3.8	651,335	2.6	30.6
高野町	849,513	▲ 4.8	40,629	0.0	7,435,177	▲ 2.7	8,325,319	▲ 2.9	416.5
湯浅町	681,512	47.9	101,158	0.0	2,717,400	▲ 20.3	3,500,070	▲ 11.9	100.9
広川町	482,365	▲ 32.0	320,985	2.9	2,674,299	0.0	3,477,649	▲ 5.9	135.1
有田川町	4,130,630	0.9	814,481	▲ 33.3	7,238,117	5.5	12,183,228	0.1	123.9
美浜町	1,083,559	▲ 2.5	62,033	0.1	158,390	▲ 4.0	1,303,982	▲ 2.6	57.8
日高町	1,012,141	▲ 16.1	3,744	0.2	198,349	▲ 6.4	1,214,234	▲ 14.6	46.6
由良町	805,130	▲ 9.3	527	0.0	31,023	▲ 14.0	836,680	▲ 9.4	34.2
印南町	2,491,150	▲ 1.8	142,429	0.2	4,495,387	7.9	7,128,966	4.2	219.5
みなべ町	1,483,792	0.0	483,648	0.0	3,677,387	1.5	5,644,827	1.0	111.8
日高川町	3,508,190	▲ 0.4	1,038,504	0.3	3,272,178	3.5	7,818,872	1.3	149.0
白浜町	2,068,492	▲ 16.7	252,144	24.9	2,481,220	0.3	4,801,856	▲ 6.9	68.1
上富田町	1,051,613	0.0	431,628	0.0	587,157	4.0	2,070,398	1.1	53.2
すさみ町	1,276,668	▲ 9.9	43,103	0.0	1,357,193	2.3	2,676,964	▲ 3.9	112.6
那智勝浦町	977,553	5.4	1,226,525	0.0	1,700,311	▲ 5.7	3,904,389	▲ 1.3	79.8
太地町	502,457	▲ 8.2	334,006	▲ 1.5	612,281	▲ 0.7	1,448,744	▲ 3.6	106.0
古座川町	1,181,182	0.1	246,832	▲ 10.8	1,542,547	▲ 6.6	2,970,561	▲ 4.4	152.4
北山村	282,338	▲ 44.9	74,555	0.0	1,310,791	▲ 3.8	1,667,684	▲ 14.4	328.3
串本町	865,078	▲ 16.2	611,277	2.1	1,888,129	▲ 0.9	3,364,484	▲ 4.9	56.6
町村計	28,226,207	▲ 4.4	6,318,266	▲ 5.6	45,720,618	▲ 2.3	80,265,091	▲ 3.3	101.3
県計	54,283,530	▲ 5.8	24,761,562	▲ 0.0	74,552,125	▲ 1.0	153,597,217	▲ 2.6	58.1

(注1) 標準財政規模に対する積立金残高の割合の各県の数値は加重平均値とした。

(注2) 標準財政規模には臨時財政対策債発行可能額を含む。

(b) 定額運用基金

(単位：千円)

市町村名	令和元年度末残高					
	土地開発基金	対前年度 伸び率	その他 定額運用基金	対前年度 伸び率	合計	対前年度 伸び率
和歌山市	0	—	0	—	0	—
海南市	0	—	0	—	0	—
橋本市	203,573	0.2	0	—	203,573	0.2
有田市	0	—	0	—	0	—
御坊市	0	—	0	—	0	—
田辺市	309,404	0.1	9,469	0.0	318,873	0.1
新宮市	0	—	0	—	0	—
紀の川市	740,522	0.1	0	—	740,522	0.1
岩出市	308,115	0.0	0	—	308,115	0.0
市計	1,561,614	0.1	9,469	0.0	1,571,083	0.1
紀美野町	75,709	0.0	0	—	75,709	0.0
かつらぎ町	0	—	3,000	0.0	3,000	0.0
九度山町	133,196	0.0	3,500	0.0	136,696	0.0
高野町	81,379	0.0	0	—	81,379	0.0
湯浅町	102,934	6.6	0	—	102,934	6.6
広川町	138,914	▲ 67.4	0	—	138,914	▲ 67.4
有田川町	0	—	0	—	0	—
美浜町	0	—	0	—	0	—
日高町	0	—	0	—	0	—
由良町	96,278	0.1	0	—	96,278	0.1
印南町	0	—	0	—	0	—
みなべ町	486,722	0.0	155,298	0.0	642,020	0.0
日高川町	137,229	0.0	0	—	137,229	0.0
白浜町	28,189	0.0	0	—	28,189	0.0
上富田町	100,406	0.0	0	—	100,406	0.0
すさみ町	294,992	0.0	11,834	19.9	306,826	0.6
那智勝浦町	467,370	1.3	0	—	467,370	1.3
太地町	84,571	0.0	0	—	84,571	0.0
古座川町	51,251	0.1	69,756	0.0	121,007	0.0
北山村	25,956	0.0	0	—	25,956	0.0
串本町	0	—	0	—	0	—
町村計	2,305,096	▲ 10.6	243,388	0.8	2,548,484	▲ 9.7
県計	3,866,710	▲ 6.6	252,857	0.8	4,119,567	▲ 6.2

(8) 地方債現在高の状況

市町村名	令和元年度末 地方債現在高 A (千円)	借入先の構成比率				A/標準財政規模 ×100 (%)	住民一人当たり 地方債現在高 A/住基人口 (2.1.1) (円)
		財政融資 (%)	地方公共団体 金融機構 (%)	市中 銀行等 (%)	その他 (%)		
和歌山市	182,557,544	34.1	43.6	20.6	1.7	228.1	497,536
海南市	33,829,743	49.3	38.3	11.4	1.0	248.5	672,466
橋本市	31,255,051	27.5	41.9	29.9	0.8	193.4	501,075
有田市	10,135,752	64.8	32.3	2.9	0.1	142.9	365,437
御坊市	13,694,164	56.7	23.9	16.8	2.6	203.4	592,385
田辺市	48,462,468	58.9	12.8	28.3	0.0	206.5	663,215
新宮市	23,462,308	50.8	30.3	18.2	0.7	254.4	828,296
紀の川市	27,563,827	25.5	19.1	55.4	0.0	150.2	445,923
岩出市	6,293,956	55.2	4.5	40.3	0.0	60.2	116,568
市計	377,254,813	40.5	34.7	23.6	1.1	203.8	504,578
紀美野町	8,429,014	54.3	12.8	32.9	0.0	186.9	968,630
かつらぎ町	14,446,445	65.0	29.5	5.5	0.0	246.1	867,654
九度山町	4,077,429	83.6	10.6	5.8	0.0	191.3	974,063
高野町	3,398,093	88.5	10.8	0.7	0.0	170.0	1,139,153
湯浅町	9,110,089	56.7	8.2	34.8	0.2	262.5	767,553
広川町	3,884,180	88.2	10.2	1.5	0.0	150.9	559,438
有田川町	17,519,532	40.5	32.5	27.0	0.0	178.2	665,509
美浜町	3,408,895	68.2	26.7	1.2	4.0	151.2	479,249
日高町	3,699,123	68.8	23.3	7.9	0.0	141.9	466,178
由良町	4,637,887	83.1	15.5	1.4	0.0	189.5	816,817
印南町	7,216,555	50.6	33.9	15.5	0.0	222.2	878,782
みなべ町	9,731,300	60.7	28.9	10.4	0.0	192.7	773,246
日高川町	10,128,207	73.2	14.7	12.1	0.0	193.0	1,036,346
白浜町	15,494,893	40.6	43.7	15.7	0.0	219.8	728,075
上富田町	6,760,833	48.3	30.8	17.4	3.5	173.9	434,250
すさみ町	5,657,762	79.0	20.4	0.1	0.4	238.0	1,443,675
那智勝浦町	10,606,182	73.5	9.5	11.9	5.1	216.7	711,633
太地町	3,865,471	80.6	10.6	8.8	0.0	282.7	1,260,754
古座川町	2,855,295	89.1	10.9	0.0	0.0	146.5	1,080,732
北山村	1,430,638	66.7	1.5	31.8	0.0	281.6	3,296,401
串本町	13,145,017	62.2	18.8	18.2	0.8	221.0	830,701
町村計	159,502,840	61.7	22.8	14.8	0.7	201.3	772,059
県計	536,757,653	46.8	31.2	21.0	1.0	203.0	562,487

(注1)「借入先の構成比率」の「財政融資」には、旧郵政資金、国の予算貸付・政府関係機関貸付を含む。また、「市中銀行等」は、市中銀行、その他金融機関、保険会社等及び共済等である。

(注2)各計における比率・一人当たり数値は、加重平均値とした。

(注3)標準財政規模には臨時財政対策債発行可能額を含む。

2. 主要財政指標

(1) 財政力指数

(単位：千円)

市町村名	30年度	元年度	令和2年度		財政力指数 (①~③平均) ④	
	基準財政収入額 基準財政需要額 ①	基準財政収入額 基準財政需要額 ②	基準財政収入額 基準財政需要額 ③	基準財政 収入額		基準財政 需要額
和歌山市	0.825	0.813	0.834	51,110,682	61,270,021	0.824
海南市	0.563	0.552	0.544	6,317,025	11,617,909	0.553
橋本市	0.464	0.461	0.467	6,585,674	14,107,035	0.464
有田市	0.533	0.530	0.544	3,374,202	6,207,938	0.536
御坊市	0.537	0.529	0.528	3,061,852	5,801,057	0.531
田辺市	0.376	0.377	0.395	8,304,703	21,028,647	0.383
新宮市	0.364	0.364	0.377	3,130,330	8,302,335	0.368
紀の川市	0.395	0.392	0.410	6,491,606	15,839,843	0.399
岩出市	0.634	0.630	0.652	5,648,439	8,666,315	0.639
市計	0.606	0.601	0.615	94,024,513	152,841,100	0.607
紀美野町	0.219	0.216	0.222	945,360	4,262,680	0.219
かつらぎ町	0.369	0.360	0.362	1,959,220	5,412,851	0.364
九度山町	0.214	0.213	0.209	433,384	2,075,153	0.212
高野町	0.207	0.209	0.215	423,479	1,973,263	0.210
湯浅町	0.354	0.349	0.356	1,123,914	3,156,805	0.353
広川町	0.308	0.304	0.309	742,298	2,404,001	0.307
美田川町	0.341	0.349	0.354	3,195,415	9,033,163	0.348
美浜町	0.309	0.306	0.303	654,887	2,159,331	0.306
日高町	0.310	0.308	0.303	764,173	2,518,236	0.307
由良町	0.323	0.308	0.297	689,783	2,323,042	0.309
印南町	0.331	0.337	0.338	1,025,083	3,034,821	0.335
みなべ町	0.309	0.322	0.334	1,538,598	4,601,707	0.322
日高川町	0.248	0.249	0.254	1,253,539	4,944,908	0.250
白浜町	0.454	0.457	0.452	2,826,760	6,252,974	0.454
上富田町	0.499	0.507	0.502	1,737,132	3,461,838	0.503
すさみ町	0.185	0.201	0.204	482,424	2,365,002	0.197
那智勝浦町	0.337	0.332	0.327	1,513,265	4,622,727	0.332
太地町	0.184	0.179	0.178	237,251	1,334,721	0.180
古座川町	0.128	0.142	0.158	309,128	1,958,647	0.143
北山村	0.140	0.141	0.141	73,032	519,599	0.141
串本町	0.261	0.261	0.269	1,474,678	5,480,565	0.264
町村計	0.313	0.314	0.317	23,402,803	73,896,034	0.315
県計	0.512	0.509	0.518	117,427,316	226,737,134	0.513

(注)①~③の各計における数値は、加重平均値とし、④の各計における数値は、単純平均値とした。

(2) 標準財政規模・実質収支比率

(単位：千円、%)

市町村名	標準財政規模			実質収支比率		
	29年度	30年度	元年度	29年度	30年度	元年度
和歌山市	77,744,959	79,033,709	80,043,035	0.2	0.5	0.4
海南市	13,779,566	13,810,087	13,615,223	4.2	1.7	2.9
橋本町	16,372,852	16,307,754	16,163,868	2.0	3.6	2.9
有田市	7,313,480	7,239,669	7,090,456	8.9	8.1	7.6
御坊市	6,760,148	6,757,908	6,731,698	1.1	0.4	0.2
田辺市	23,531,849	23,476,030	23,465,116	5.2	5.1	5.2
新宮市	9,365,671	9,229,227	9,221,761	8.2	8.0	9.0
紀の川市	18,543,987	18,657,291	18,355,947	4.1	4.4	6.4
岩出市	9,969,065	10,388,269	10,462,711	4.4	4.2	4.7
市計	183,381,577	184,899,944	185,149,815	2.7	2.7	3.0
紀美野町	4,697,054	4,615,900	4,510,321	11.1	7.2	10.3
かつらぎ町	5,780,140	5,864,040	5,869,566	4.3	4.0	6.5
九度山町	2,125,167	2,116,216	2,131,260	1.2	2.3	0.7
高野町	2,044,258	2,004,504	1,998,707	5.2	2.8	4.8
湯浅町	3,454,033	3,436,702	3,470,442	8.7	5.3	12.4
広川町	2,590,999	2,553,794	2,573,291	4.3	4.5	3.5
有田川町	9,992,738	9,899,854	9,830,401	3.5	3.5	3.7
美浜町	2,301,207	2,289,292	2,255,016	7.4	5.6	9.9
日高町	2,574,148	2,599,398	2,606,625	11.4	11.1	13.8
由良町	2,438,068	2,447,992	2,447,475	2.5	2.2	2.7
印南町	3,229,346	3,200,750	3,247,391	3.8	3.5	4.4
みなべ町	5,326,383	5,172,088	5,050,726	11.1	9.5	14.9
日高川町	5,462,434	5,334,964	5,246,435	3.5	2.2	1.8
白浜町	7,014,868	7,078,503	7,050,935	2.2	0.4	0.4
上富田町	3,759,307	3,857,545	3,888,265	1.7	1.3	4.1
すさみ町	2,363,913	2,356,545	2,377,407	3.1	2.0	1.4
那智勝浦町	4,790,821	4,902,177	4,893,424	1.4	2.1	3.0
太地町	1,405,649	1,363,835	1,367,157	6.9	6.3	6.1
古座川町	1,982,755	1,946,182	1,949,314	17.0	14.8	20.2
北山村	546,913	501,099	507,983	11.1	9.5	3.2
串本町	6,059,547	6,056,771	5,948,020	4.3	3.4	3.2
町村計	79,939,748	79,598,151	79,220,161	5.3	4.2	5.7
県計	263,321,325	264,498,095	264,369,976	3.5	3.2	3.8

(注1) 実質収支比率の各計の数値は加重平均値とした。

(注2) 標準財政規模には臨時財政対策債発行可能額を含む。

(3) 経常収支比率

(単位：%)

市町村名	平成29年度				平成30年度				令和元年度			
	経常		うち		経常		うち		経常		うち	
	収支 比率	人件費	公債費	収支 比率	人件費	公債費	収支 比率	人件費	公債費	収支 比率	人件費	公債費
和歌山市	98.9 (107.4)	27.4	18.7	98.9 (107.8)	26.0	18.4	99.4 (107.2)	26.7	18.5			
海南市	94.6 (101.1)	27.8	19.7	97.1 (103.4)	28.1	20.3	98.6 (103.4)	27.6	20.4			
橋本市	101.7 (108.0)	22.4	23.2	100.4 (106.3)	22.7	22.9	101.0 (105.5)	21.8	22.8			
有田市	96.6 (102.4)	23.8	18.1	102.1 (107.6)	25.5	16.5	100.6 (105.1)	26.8	15.5			
御坊市	104.5 (111.0)	31.4	19.9	107.7 (114.3)	31.8	20.1	107.4 (112.5)	31.9	20.1			
日辺市	95.6 (100.7)	26.4	22.7	96.7 (101.8)	26.2	23.5	97.8 (101.7)	26.1	23.8			
新宮市	100.2 (105.4)	23.3	26.1	100.0 (105.1)	23.1	24.3	98.4 (102.2)	21.2	24.1			
紀の川市	93.1 (97.9)	21.2	24.4	91.6 (96.3)	20.8	22.4	92.7 (96.2)	21.0	21.8			
岩出市	86.9 (93.1)	18.6	11.6	86.2 (92.7)	17.5	11.2	85.4 (90.4)	17.4	10.7			
市計	97.4 (104.2)	25.6	20.2	97.7 (104.6)	24.9	19.8	98.1 (103.9)	25.1	19.8			
紀美野町	92.3 (96.2)	25.6	24.2	97.6 (101.5)	24.5	26.1	99.0 (101.9)	24.9	25.8			
かつらぎ町	103.2 (108.7)	22.7	25.6	100.5 (105.8)	22.3	25.2	98.7 (102.6)	22.3	23.0			
九度山町	98.2 (102.4)	28.4	23.0	98.6 (102.7)	26.7	22.0	97.8 (100.8)	26.2	21.1			
高野町	94.7 (98.7)	38.2	15.9	97.7 (101.7)	39.4	15.0	96.6 (99.5)	40.8	15.4			
湯浅町	87.9 (92.2)	20.6	16.0	88.1 (92.3)	19.9	17.3	86.7 (90.0)	19.5	17.2			
広川町	88.4 (92.6)	21.7	15.8	90.9 (94.9)	22.8	15.9	89.4 (92.5)	23.0	16.4			
有田川町	89.9 (94.3)	24.7	27.0	93.0 (97.5)	25.4	26.2	93.1 (96.5)	25.9	25.1			
美浜町	96.0 (100.6)	26.6	13.8	96.6 (101.1)	26.4	13.5	96.6 (100.0)	25.9	13.2			
日高町	96.1 (100.7)	23.7	12.2	95.2 (99.6)	22.5	12.3	96.2 (99.5)	22.1	13.0			
由良町	93.9 (98.8)	19.6	15.7	92.7 (97.6)	19.1	17.0	93.9 (97.5)	19.2	16.3			
印南町	77.4 (81.0)	16.5	20.7	78.2 (81.9)	17.1	20.3	76.7 (79.3)	17.0	19.2			
みなべ町	91.9 (96.1)	15.4	26.9	88.7 (92.6)	15.9	23.0	91.4 (94.3)	16.5	21.2			
日高川町	87.7 (91.3)	21.7	25.1	90.1 (93.7)	22.1	23.8	88.5 (91.1)	21.6	21.3			
白浜町	94.7 (100.3)	27.5	18.2	94.0 (99.4)	26.7	19.4	95.5 (99.7)	27.1	20.3			
上富田町	88.2 (93.4)	17.2	17.2	88.3 (93.6)	17.6	16.7	87.7 (91.7)	16.6	16.7			
すさみ町	91.3 (95.1)	23.7	18.8	94.7 (98.6)	24.5	20.2	94.9 (97.7)	24.9	20.1			
那智勝浦町	91.5 (96.1)	25.7	15.3	94.2 (98.9)	26.8	17.4	97.3 (101.0)	28.7	18.0			
太地町	89.2 (93.0)	29.7	15.6	95.2 (99.3)	31.0	17.7	97.9 (100.9)	31.6	18.8			
古座川町	87.9 (91.2)	22.4	18.2	85.7 (88.9)	23.2	18.8	86.6 (88.9)	23.8	18.2			
北山村	87.5 (90.6)	30.9	19.4	97.3 (100.7)	34.3	20.7	95.1 (97.4)	35.1	21.3			
串本町	90.8 (94.9)	24.3	21.2	91.9 (95.9)	24.2	22.4	94.0 (97.0)	24.8	22.3			
町村計	91.7 (96.1)	23.5	20.8	92.7 (97.1)	23.5	20.9	93.1 (96.4)	23.8	20.3			
県計	95.6 (101.7)	24.9	20.4	96.2 (102.3)	24.5	20.2	96.6 (101.6)	24.7	19.9			

(注1) () 内の数値は、経常一般財源等から減収補填債特例分及び臨時財政対策債を除いたもので除した数値である。

(注2) 各計における数値は、加重平均値とした。

〈参考〉令和元年度年度決算における経常収支比率—全国加重平均値—

全国市町村	93.6	(単位：%)
-------	------	--------

(4) 令和元年度決算年度決算に基づく健全化判断比率等

(a) 健全化判断比率

(単位：%)

市町村名	実質赤字比率		連結実質赤字比率		実質公債費比率	将来負担比率
	令和元年度決算	早期健全化基準	令和元年度決算	早期健全化基準	3ヵ年平均(H29~R1) (早期健全化基準 25.0%)	令和元年度決算 (早期健全化基準 350.0%)
和歌山市	—	11.25	—	16.25	11.3	127.6
海南市	—	12.89	—	17.89	6.3	88.0
橋本市	—	12.70	—	17.70	13.6	101.1
有田市	—	14.02	—	19.02	9.2	—
御坊市	—	14.14	—	19.14	12.5	103.4
田辺市	—	12.19	—	17.19	8.7	—
新宮市	—	13.47	—	18.47	14.5	47.5
紀の川市	—	12.57	—	17.57	7.2	—
岩出市	—	13.26	—	18.26	4.0	—
紀美野町	—	15.00	—	20.00	10.0	48.4
かつらぎ町	—	14.51	—	19.51	11.7	92.7
九度山町	—	15.00	—	20.00	13.7	80.5
高野町	—	15.00	—	20.00	5.5	—
湯浅町	—	15.00	—	20.00	9.9	20.1
広川町	—	15.00	—	20.00	5.9	—
有田川町	—	13.36	—	18.36	13.4	—
美浜町	—	15.00	—	20.00	6.7	57.2
日高町	—	15.00	—	20.00	8.6	72.0
由良町	—	15.00	—	20.00	12.8	203.9
印南町	—	15.00	—	20.00	7.0	—
みなべ町	—	14.97	—	19.97	11.8	21.7
日高川町	—	14.84	—	19.84	11.3	—
白浜町	—	14.03	—	19.03	8.6	31.4
上富田町	—	15.00	—	20.00	14.7	79.0
すさみ町	—	15.00	—	20.00	7.0	—
那智勝浦町	—	15.00	—	20.00	6.7	37.5
太地町	—	15.00	—	20.00	4.7	0.3
古座川町	—	15.00	—	20.00	5.9	—
北山村	—	15.00	—	20.00	4.2	—
串本町	—	14.47	—	19.47	10.3	69.1

(注3)上記表、実質公債費比率及び将来負担比率は表示単位以下を切り捨て。

(b) 資金不足比率

(単位：%)

団体名	事業名	施設名	資金不足比率
和歌山市	宅地造成(法非適)	スカイタウンつつじヶ丘	10.8
有田市	病院(法適)	有田市立病院	5.6
串本町	病院(法適)	くしもと町立病院	14.6
国民健康保険野上厚生病院組合	病院(法適)	国保野上厚生総合病院	10.3
御坊市外五ヶ町病院経営事務組合	病院(法適)	ひだか病院	9.6

(注)資金の不足額が生じている事業のみを掲載。

※ 資金不足比率が20.0%以上となると公営企業会計に係る「経営健全化計画」の策定が必要。

(5) 実質公債費比率(3カ年)

(単位: %)

市町村名	平成29年度	平成30年度	令和元年度	3カ年平均 (H29~R1)
和歌山市	11.9	11.7	10.3	11.3
海南市	6.3	6.3	6.3	6.3
橋本市	14.3	12.9	13.7	13.6
有田市	10.7	9.1	7.7	9.2
御坊市	12.4	12.5	12.7	12.5
田辺市	8.2	8.5	9.5	8.7
新宮市	16.0	14.2	13.4	14.5
紀の川市	8.5	6.6	6.5	7.2
岩出市	3.8	3.9	4.3	4.0
市計	10.6	10.1	9.6	10.1
紀美野町	8.7	11.2	10.1	10.0
かつらぎ町	13.0	12.7	9.5	11.7
九度山町	14.3	14.1	12.6	13.7
高野町	6.6	5.1	4.9	5.5
湯浅町	9.3	11.0	9.4	9.9
広川町	5.4	6.1	6.3	5.9
有田川町	13.0	13.8	13.4	13.4
美浜町	6.5	6.7	6.8	6.7
日高町	8.1	8.3	9.5	8.6
由良町	12.9	13.2	12.4	12.8
印南町	7.9	6.5	6.6	7.0
みなべ町	13.6	11.3	10.4	11.8
日高川町	12.5	11.2	10.2	11.3
白浜町	7.7	8.7	9.3	8.6
上富田町	14.8	14.6	14.6	14.7
すさみ町	6.6	7.2	7.1	7.0
那智勝浦町	5.5	6.9	7.8	6.7
太地町	4.1	4.9	5.0	4.7
古座川町	5.9	6.0	5.9	5.9
北山村	1.3	5.1	6.0	4.2
串本町	9.5	10.2	11.3	10.3
町村計	9.9	10.2	9.8	10.0
県計	10.4	10.1	9.7	10.1

(注1) 各計における数値は、加重平均値とした。

(注2) 各年度の値は表示単位未満を切り捨てているため、計算が一致しない場合がある

〈参考〉令和元年度年度決算における実質公債費比率—全国加重平均値—

全国市町村	5.8	(単位: %)
-------	-----	---------

(6) 将来負担比率(3カ年)

(単位:%)

市町村名	平成29年度	平成30年度	令和元年度
和歌山市	118.7	118.2	127.6
海南市	89.4	79.4	88.0
橋本市	120.6	109.5	101.1
有田市	-	-	-
御坊市	103.3	104.9	103.4
田辺市	5.5	-	-
新宮市	78.6	57.8	47.5
紀の川市	-	-	-
岩出市	-	-	-
市計	75.0	68.4	70.9
紀美野町	78.0	64.2	48.4
かつらぎ町	113.1	111.7	92.7
九度山町	91.3	88.0	80.5
高野町	-	-	-
湯浅町	48.8	5.6	20.1
広川町	-	-	-
有田川町	15.0	8.6	-
美浜町	53.9	55.4	57.2
日高町	68.3	66.3	72.0
由良町	170.9	175.9	203.9
印南町	-	-	-
みなべ町	25.5	39.0	21.7
日高川町	0.2	-	-
白浜町	56.5	50.2	31.4
上富田町	90.0	78.3	79.0
すさみ町	-	-	-
那智勝浦町	50.6	42.1	37.5
太地町	-	-	0.3
古座川町	-	-	-
北山村	-	-	-
串本町	71.3	66.2	69.1
町村計	31.5	15.3	13.0
県計	62.1	52.8	54.0

(注)各計における数値は、加重平均値とした。

公営企業会計関係

1. 地方公営企業経営団体一覧表

(令和2年3月31日現在)

市町村名	法適用の公営企業会計					法非適用の公営企業会計																
	上水道	簡易水道	工業用水	病院	下水道	下水道										港湾	市場	と畜場	観光	宅産	駐車場	介護
						簡易水道	公共	特環	農業	漁業	林業	簡排	小規模	特地	個別							
和歌山市	○	○			○													○			○	○
海南市	○				○△													○				△
橋本市	○			○	◎					○											○	○△
有田市	○			○						○												△
御坊市	○			△					○													△
田辺市	○			△					○	○	○		○								○	○△
新宮市	○	○		○													△	○				△
紀の川市	○		○	△					◎	○												
岩出市	○			△					◎													
紀美野町	○			△		○			○													△
かつらぎ町	○				◎																	△
九度山町	○				○◎				○													△
高野町	○			●		○	○	○					○	○								△
湯浅町	○								○													○△
広川町	○				○				○													△
有田川町	○				○	○			○				○								○	○△

(注) ○ 当該市町村が単独で地方公営企業を経営しているもの。
 なお、下水道事業で、流域下水道に接続するものは◎とする。
 △ 当該市町村が一部事務組合により地方公営企業を経営しているもの。
 ● 当該市町村が公営企業会計を廃止し、
 一般会計等において精算及び地方債の償還を行っているもの(想定企業会計)。

<一部事務組合構成市町村>

【病院】

- 国民健康保険野上厚生病院組合 海南市・紀美野町
- 公立那賀病院経営事務組合 紀の川市・岩出市
- 御坊市外五ヶ町病院経営事務組合 御坊市・美浜町・日高町・由良町・印南町・日高川町
- 公立紀南病院組合 田辺市・みなべ町・白浜町・上富田町

【市場】

- 新宮周辺広域市町村圏事務組合 新宮市・那智勝浦町・太地町・古座川町・北山村・串本町

【介護】

- 海南海草老人福祉施設事務組合 海南市・紀美野町
- 伊都郡町村及び橋本市老人福祉施設事務組合 橋本市・かつらぎ町・九度山町・高野町
- 有田周辺広域圏事務組合 有田市・湯浅町・広川町・有田川町
- 御坊日高老人福祉施設事務組合 御坊市・美浜町・日高町・由良町・印南町・みなべ町・日高川町
- 紀南地方老人福祉施設事務組合 田辺市・白浜町・上富田町・すさみ町・串本町
- 東牟婁郡町村新宮市老人福祉施設事務組合 新宮市・那智勝浦町・太地町・古座川町・北山村・串本町

(令和2年3月31日現在)

市町村名	法適用の公営企業会計					法非適用の公営企業会計																
	上水道	簡易水道	工業用水	病院 下水道	簡易水道	下水道										港湾	市場	と畜場	観光	宅遺	駐車場	介護
						公共	特環	農業	漁業	林業	簡排	小規模	特地	個別								
美浜町	○			△		○		○														△
日高町	○			△				○		○				○								△
由良町	○			△		○			○													△
印南町	○			△					○					○								△
みなべ町	○			△		○	○		○													△
日高川町	○			△						○												△
白浜町	○			△		○	○		○													△
上富田町	○			△		○			○												○	△
すさみ町	○			○		○																△
那智勝浦町	○			○				○									○△					○△
太地町		○				○											△		○			△
古座川町						○											△					△
北山村						○											△		○			△
串本町	○			○		○											△	△				○△
市 営	9	1	2	4	2	-	2	2	5	3	1	-	1	1	-	1	1	1	-	3	4	1
町村営	16	1	-	4	1	10	9	4	12	2	1	1	-	3	2	-	1	-	3	1	1	3
一組営	-	-	-	4	-	-	-	-	-	-	-	-	-	-	-	-	1	-	-	-	-	6
合 計	25	2	2	12	3	10	11	6	17	5	2	1	1	4	2	1	3	1	3	4	5	10

法適 44

法非適 86

<前年度比較>

	法適用の公営企業会計数	法非適用の公営企業会計数
平成31年3月31日現在	43	90
令和2年3月31日現在	44	86
増減数	1	▲4

- ・新設 **** 橋本市 宅遺(非適)
- ・廃止(統合) **** かつらぎ町 簡水(非適)、由良町 特環下水(非適)
(一般会計化) **** かつらぎ町 観光(非適)、串本町 観光(法適)
- ・非適用から法適用に **** 橋本市 公共下水、かつらぎ町 公共下水

2. 令和元年度公営企業会計

(注1) 家庭用料金の合計数値は単純平均。(注2) 家庭用料金には、メーター使用料を含む。

(注3) 経常収支比率の合計欄は、加重平均値。

(1) 法適用企業決算

上水道事業

(単位: 千円、%)

団体名	経常収益	経常費用	経常収支	経常収支 比率	累積欠損金	不良債務額	家庭用料金 (円/10㎡)
和歌山市	7,218,791	6,887,174	331,617	104.8	0	0	990
海南市	1,038,627	1,008,630	29,997	103.0	0	0	1,463
橋本市	1,702,895	1,570,727	132,168	108.4	0	0	1,813
有田市	511,254	397,311	113,943	128.7	0	0	1,342
御坊市	461,956	402,834	59,122	114.7	0	0	1,210
田辺市	2,041,333	1,782,296	259,037	114.5	0	0	1,210
新宮市	637,379	574,357	63,022	111.0	0	0	1,100
紀の川市	1,285,593	1,238,211	47,382	103.8	0	0	1,470
岩出市	930,447	776,013	154,434	119.9	0	0	1,100
紀美野町	97,345	88,787	8,558	109.6	0	0	1,430
かつらぎ町	411,187	354,527	56,660	116.0	0	0	1,460
高野町	113,484	92,808	20,676	122.3	0	0	1,800
湯浅町	237,668	207,052	30,616	114.8	0	0	1,282
有田川町	458,284	349,834	108,450	131.0	0	0	1,650
美浜町	123,919	118,858	5,061	104.3	0	0	1,056
日高町	223,925	245,800	▲ 21,875	91.1	0	0	1,752
由良町	213,672	191,912	21,760	111.3	0	0	1,831
印南町	192,809	199,842	▲ 7,033	96.5	64,959	0	1,100
みなべ町	149,175	121,922	27,253	122.4	0	0	819
日高川町	223,027	350,656	▲ 127,629	63.6	401,950	0	1,050
白浜町	714,543	619,672	94,871	115.3	0	0	825
上富田町	506,347	347,753	158,594	145.6	0	0	1,155
すさみ町	65,489	59,553	5,936	110.0	0	0	1,485
那智勝浦町	414,403	487,119	▲ 72,716	85.1	77,793	0	1,240
串本町	531,598	516,021	15,577	103.0	0	0	1,499
合計	20,505,150	18,989,669	1,515,481	108.0	544,702	0	1,325

簡易水道事業

(単位:千円、%)

団体名	経常収益	経常費用	経常収支	経常収支比率	累積欠損金	不良債務額	家庭用料金 (円/10m)
新宮市	62,691	114,055	▲ 51,364	55.0	89,470	0	825
太地町	78,615	69,656	8,959	112.9	0	0	1,260
合 計	141,306	183,711	▲ 42,405	76.9	89,470	0	1,043

工業用水道事業

(単位:千円、%)

団体名	経常収益	経常費用	経常収支	経常収支比率	累積欠損金	不良債務額
和歌山市	2,158,083	1,748,481	409,602	123.4	0	0
紀の川市	43,776	32,444	11,332	134.9	0	0
合 計	2,201,859	1,780,925	420,934	123.6	0	0

病院事業

(単位:千円、%)

病院名	病床数	経常収益	経常費用	経常収支	経常収支比率	累積欠損金	不良債務額
海南医療センター	150	3,853,558	3,714,570	138,988	103.7	4,123,195	0
橋本市民病院	300	7,352,870	7,652,927	▲ 300,057	96.1	3,729,227	0
有田市立病院	157	2,687,695	2,839,751	▲ 152,056	94.6	4,184,966	303,400
新宮市立医療センター	304	7,072,525	7,182,850	▲ 110,325	98.5	391,435	0
園保すさみ病院	72	709,024	743,908	▲ 34,884	95.3	589,591	0
那智勝浦町立温泉病院	120	2,154,282	2,241,035	▲ 86,753	96.1	978,031	0
くしもと町立病院	130	2,045,037	2,052,436	▲ 7,399	99.6	134,531	0
国保野上厚生総合病院	254	2,917,711	3,107,240	▲ 189,529	93.9	2,942,895	224,059
公立那賀病院	304	7,736,841	7,828,452	▲ 91,611	98.8	4,296,192	0
ひだか病院	367	6,771,257	7,298,040	▲ 526,783	92.8	6,182,387	563,746
紀南病院	554	12,957,938	12,887,987	69,951	100.5	0	0
合 計	2,712	56,258,738	57,549,196	▲ 1,290,458	97.8	27,552,450	1,091,205

下水道事業(公共下水道)

(単位:千円、%)

団体名	経常収益	経常費用	経常収支	経常収支比率	累積欠損金	不良債務額	家庭用使用料 (円/20m)
公共 和歌山市	12,181,635	11,537,067	644,568	105.6	0	2,846,679	3,139
流域 下水道 関連 橋本市	1,694,646	1,686,593	8,053	100.5	0	0	3,054
かつらぎ町	525,395	463,240	62,155	113.4	0	0	3,170
小 計	2,220,041	2,149,833	70,208	103.3	0	0	3,112
合 計	14,401,676	13,686,900	714,776	105.2	0	2,846,679	3,121

(2)法非適用企業決算

簡易水道事業

(単位:千円)

団体名	収益の収支	資本の収支	実質収支	他会計繰入金	家庭用料金 (円/10㎡)
紀美野町	23,572	▲ 23,735	46	93,054	1,430
九度山町	27,471	▲ 26,673	0	63,783	1,500
高野町	7,072	▲ 4,417	8,690	18,000	2,265
広川町	35,166	▲ 16,139	2,817	10,109	1,478
有田川町	112,990	▲ 115,992	200	311,169	1,650
みなべ町	25,744	▲ 32,704	14,612	11,996	819
白浜町	4,652	▲ 3,491	0	23,865	825
すさみ町	▲ 1,144	1,217	579	13,301	1,199
古座川町	2,076	0	3,316	26,425	1,560
北山村	16,750	▲ 16,252	545	32,600	800
合 計	254,349	▲ 238,186	30,805	604,302	1,353

(注)家庭用料金の合計数値は単純平均。

港湾整備事業

(単位:千円)

団体名	収益の収支	資本の収支	実質収支	他会計繰入金
海南市	▲ 2,217	▲ 3,665	5,295	0

市場事業

(単位:千円)

団体名	収益の収支	資本の収支	実質収支	他会計繰入金
和歌山市	26,930	▲ 27,929	0	105,869
那智勝浦町	14,074	▲ 2,160	819	0
新宮周辺広域市町村圏事務組合	7,225	0	13,329	50,626
合 計	48,229	▲ 30,089	14,148	156,495

と畜場事業

(単位:千円)

団体名	収益の収支	資本の収支	実質収支	他会計繰入金
新宮市	0	0	0	12,331

宅地造成事業

(単位:千円)

団体名	収益の収支	資本の収支	実質収支	他会計繰入金
和歌山市	1,290,480	▲ 1,075,760	▲ 2,657,915	0
橋本市	212	1,862	2,074	0
田辺市	▲ 49	0	88,394	0
上富田町	28,217	▲ 54,988	▲ 171,632	0
合 計	1,318,860	▲ 1,128,886	▲ 2,739,079	0

駐車場整備事業

(単位:千円)

団体名	収益の収支	資本の収支	実質収支	他会計繰入金
和歌山市	90,310	▲ 17,062	▲ 1,603,351	1,747
橋本市	1,295	0	63	0
田辺市	23,397	▲ 9,240	▲ 301,951	0
新宮市	5,552	▲ 5,833	0	0
湯浅町	923	45,228	0	45,228
合 計	121,477	13,093	▲ 1,905,239	46,975

下水道事業(公共下水道)

(単位:千円)

	団体名	収益の収支	資本的収支	実質収支	他会計繰入金	家庭用使用料 (円/20㎡)
公共下水道	高野町	45,199	▲ 43,393	7,706	30,000	3,000
	有田川町	468,565	▲ 407,959	0	595,286	2,640
	美浜町	55,279	▲ 55,275	0	72,343	2,814
	由良町	122,733	▲ 103,201	1,111	173,000	3,520
	みなべ町	237,359	▲ 236,417	4,987	410,000	2,750
	白浜町	231,503	▲ 162,982	▲ 30,412	341,608	2,750
	上富田町	31,655	0	3,987	125,576	3,157
	太地町	602	0	1,762	21,387	2,376
	小計	1,192,895	▲ 1,009,227	▲ 10,849	1,769,200	2,876
	流域下水道	紀の川市	301,156	▲ 250,627	93,390	685,833
岩出市		374,599	▲ 266,533	39,627	746,772	2,880
九度山町		45,218	▲ 42,148	0	89,350	3,000
小計		720,973	▲ 559,308	133,017	1,521,955	3,000
特定環境保全 公共下水道	御坊市	46,129	▲ 31,114	63,032	110,303	3,190
	田辺市	2,354	▲ 14,062	649	31,000	4,610
	高野町	8,524	▲ 7,788	1,779	11,000	3,400
	広川町	4,409	▲ 4,409	0	10,353	2,860
	那智勝浦町	15,521	▲ 15,521	0	36,460	2,640
	串本町	11,895	▲ 10,767	2,589	17,282	3,300
	小計	88,832	▲ 83,661	68,049	216,398	3,333
合計	2,002,700	▲ 1,652,196	190,217	3,507,553	3,059	

下水道事業(農業集落排水事業)

(単位:千円)

	団体名	収益の収支	資本的収支	実質収支	他会計繰入金	家庭用使用料 (円/20㎡)
	和歌山市	1,780	▲ 1,780	0	95,260	4,158
	橋本市	55,331	▲ 55,362	1,443	74,500	4,177
	御坊市	53,950	▲ 53,950	0	114,664	3,630
	田辺市	172,061	▲ 172,178	938	264,595	3,850
	紀の川市	12,865	▲ 23,241	2,341	46,262	3,900
	紀美野町	10,260	▲ 10,337	101	22,510	3,950
	九度山町	3,591	▲ 3,591	0	33,899	4,100
	高野町	4,184	▲ 3,624	3,099	7,000	3,400
	湯淺町	0	0	0	42,236	3,570
	有田川町	69,205	▲ 69,205	0	218,069	3,630
	美浜町	16,059	▲ 16,025	0	22,320	2,814
	日高町	79,262	▲ 74,082	4,999	124,150	4,310
	印南町	41,201	▲ 39,866	6,307	46,075	4,987
	みなべ町	16,846	▲ 18,085	5,177	46,500	2,750
	日高川町	65,961	▲ 65,961	▲ 2,029	184,115	4,000
	白浜町	2,659	▲ 2,659	0	6,135	3,140
	上富田町	0	0	0	120,867	3,156
	合計	605,215	▲ 609,946	22,376	1,469,157	3,737

下水道(漁業集落排水事業)

(単位:千円)

団体名	収益の収支	資本の収支	実質収支	他会計繰入金	家庭用使用料 (円/20㎡)
和歌山市	3,899	▲ 3,913	0	89,840	4,158
有田市	13,819	▲ 13,822	54	55,385	2,160
田辺市	29,933	▲ 29,474	667	53,000	3,850
日高町	31,024	▲ 23,534	7,490	59,652	4,310
田良町	34,686	▲ 34,347	789	117,000	3,520
合 計	113,361	▲ 105,090	9,000	374,877	3,600

下水道(林業集落排水事業)

(単位:千円)

団体名	収益の収支	資本の収支	実質収支	他会計繰入金	家庭用使用料 (円/20㎡)
田辺市	2,625	▲ 2,628	549	9,800	4,700
日高川町	187	▲ 187	2,156	4,148	4,000
合 計	2,812	▲ 2,815	2,705	13,948	4,350

下水道事業(簡易排水事業)

(単位:千円)

団体名	収益の収支	資本の収支	実質収支	他会計繰入金	家庭用使用料 (円/20㎡)
有田川町	538	▲ 538	0	1187	3,630

下水道事業(小規模集合排水事業)

(単位:千円)

団体名	収益の収支	資本の収支	実質収支	他会計繰入金	家庭用使用料 (円/20㎡)
田辺市	6,484	▲ 6,484	0	13,605	3,850

下水道事業(特定地域生活排水処理事業)

(単位:千円)

団体名	収益の収支	資本の収支	実質収支	他会計繰入金	家庭用使用料 (円/20㎡)
田辺市	842	▲ 802	549	2,200	3,850
高野町	1,443	▲ 1,489	735	3,750	4,200
有田川町	2,411	▲ 2,411	0	2,976	4,400
日高町	17,945	▲ 8,636	9,309	31,923	3,280
合 計	22,641	▲ 13,338	10,593	40,849	3,933

下水道事業(個別排水処理事業)

(単位:千円)

団体名	収益の収支	資本の収支	実質収支	他会計繰入金	家庭用使用料 (円/20㎡)
高野町	1,817	▲ 1,588	1,229	3,750	4,200
印南町	0	0	30	1,602	4,987
合 計	1,817	▲ 1,588	1,259	5,352	4,594

下水道事業 総合計	2,755,568	▲ 2,391,995	236,150	5,426,528	
-----------	-----------	-------------	---------	-----------	--

(注)家庭用使用料の合計数値は単純平均。

観光施設事業

(単位:千円)

団体名	施設名	収益的収支	資本的収支	実質収支	他会計繰入金
有田川町	かなや明恵峡温泉	0	0	0	4,831
太地町	太地町立くじらの博物館	▲ 89,673	▲ 15,722	151,966	1,760
北山村	北山川観光筏下り、おくどろ公園キャンプ場、おくどろ温泉	101,778	▲ 104,420	6,947	27,500
合 計		12,105	▲ 120,142	158,913	34,091

介護サービス事業

(単位:千円)

団体名	施設名	サービス種別	収益的収支	資本的収支	実質収支	他会計繰入金
橋本市	橋本市訪問看護ステーション	訪問	4,982	0	9,774	0
有田川町	特別養護老人ホームしみず園	指定・短期	0	18,745	0	0
那智勝浦町	那智勝浦町デイサービスセンター ゆうゆう	デイ	0	0	0	4,285
串本町	古座福祉センター	デイ	0	0	0	8,870
海南海草老人福祉施設 事務組合	介護老人福祉施設やすらぎ園	指定・短期	38,308	▲ 47,345	16,578	65,500
伊都郡町村及び橋本市 老人福祉施設事務組合	特別養護老人ホーム国城寮	指定・短期	▲ 81,600	0	▲ 72,602	0
有田周辺広域圏事務組 合	特別養護老人ホーム潮光園	指定・短期	▲ 19,620	21,109	5,042	56,600
御坊日高老人福祉施設 事務組合	特別養護老人ホームときわ寮 特別養護老人ホームとくわ寮 梅の里 特別養護老人ホームときわ寮 川辺園	指定・短 期・デ イ	45,263	▲ 22,781	48,067	45,556
紀南地方老人福祉施設 組合	特別養護老人ホーム百々千園	指定・短期	13,396	▲ 8,652	7,980	47,342
東牟婁郡町村新宮市老 人福祉施設事務組合	特別養護老人ホーム南紀園	指定・短期	30,476	▲ 23,995	785	43,931
合 計			31,205	▲ 62,919	15,624	272,084

(注)「サービス種別」欄において、「指定」は指定介護老人福祉施設、「短期」は老人短期入所施設、「デイ」は老人デイサービスセンター、「訪問」は訪問看護ステーションである。

(3) 令和元年度決算公営企業資金不足比率(確定値)

(単位:千円)

団体名	事業名	会計名	資金不足額 (A)	解消可能資金 不足額等(B)	資金不足額 (健全化法上) (C) = (A) - (B)	事業規模(D) (注)	資金不足比率 (健全化法上) (C/D)
和歌山市	宅地造成	土地造成事業特別会計	2,657,915	2,218,785	439,130	1,342,645 [4,056,205]	10.8%
有田市	病院	病院事業会計	303,400	172,489	130,911	2,322,692	5.6%
串本町	病院	病院事業会計	232,301	-	232,301	1,580,591	14.6%
国民健康保険野 上厚生病院組合	病院	国民健康保険野上厚生病院組 合事業会計	224,059	-	224,059	2,163,573	10.3%
御坊市外五ヶ町病 院経営事務組合	病院	ひだか病院事業会計	563,746	-	563,746	5,859,109	9.6%

(注) 事業規模＝営業収益－受託工事収益。下段：(健全化法上の事業規模)。宅地造成事業については、「資本＋負債」の額とする。

※ 資金不足比率が20.0%以上になると公営企業会計に係る「経営健全化計画」の策定が必要。

公共施設関係

1. 令和元年度主要公共施設の状況

市町村名	道路関係				下水道等 排水人口 (人)	廃棄物処理施設	
	市町村道実延長 (m)	市町村道面積 (㎡)	農道延長 (m)	林道延長 (m)		し尿処理施設 処理人口(人)	ごみ施設 処理人口(人)
和歌山市	1,139,608	6,176,683	115,967	27,783	248,961	51,402	366,923
海南市	435,454	2,305,663	136,163	15,134	19,846	15,045	50,497
橋本市	692,395	3,898,095	114,638	41,159	59,867	1,965	62,129
有田市	204,465	959,601	106,431	0	9,325	1,270	27,544
御坊市	243,983	1,212,423	3,833	0	10,742	4,423	22,908
田辺市	1,369,347	7,507,865	320,284	481,431	47,292	8,866	72,561
新宮市	340,437	1,451,530	23,339	94,364	14,210	2,802	28,368
紀の川市	1,032,513	5,108,480	274,820	48,041	42,775	22,606	61,502
岩出市	261,325	1,469,914	1,147	18,952	39,855	14,007	53,862
市計	5,719,527	30,090,254	1,096,622	726,864	492,873	122,386	746,294
紀美野町	408,708	1,520,425	61,616	54,349	4,721	3,919	8,640
かつらぎ町	450,679	2,473,797	190,005	30,323	10,091	6,411	16,502
九度山町	138,878	638,896	32,203	6,530	3,568	567	4,078
高野町	176,184	970,279	13,551	45,999	2,627	237	2,944
湯浅町	122,177	684,635	40,021	630	3,707	235	10,833
広川町	135,853	787,674	10,479	20,878	3,143	1,489	6,910
有田川町	751,280	3,525,918	26,880	151,594	22,411	9,592	26,325
美浜町	80,923	340,550	10,627	0	7,005	499	7,039
日高町	158,874	849,949	7,854	0	8,038	1,244	7,915
由良町	150,526	683,777	7,470	0	5,929	553	5,601
印南町	292,521	1,719,158	96,256	13,999	4,009	4,009	8,212
みなべ町	340,977	2,102,998	207,884	35,844	12,096	3,375	12,452
日高川町	461,581	2,645,965	8,052	191,138	8,622	1,303	9,702
白浜町	357,071	1,793,177	36,030	76,529	15,837	3,748	21,150
上富田町	220,942	1,192,740	27,729	6,615	14,991	1,541	15,569
すさみ町	116,526	562,928	7,914	80,861	1,865	2,054	3,919
那智勝浦町	279,157	1,208,751	0	43,378	6,001	3,624	14,904
太地町	38,799	216,675	0	0	2,480	212	3,036
古座川町	144,314	730,388	12,042	106,457	1,439	380	2,615
北山村	23,241	129,391	2,286	13,789	285	63	434
串本町	226,854	943,769	31,949	59,283	7,267	2,985	15,629
町計	5,076,065	25,721,840	830,848	938,196	146,132	48,040	204,409
合計	10,795,592	55,812,094	1,927,470	1,665,060	639,005	170,426	950,703

(注) 上記数値はいずれも「令和元年度市町村公共施設状況調査」による。なお、「下水道等」における「排水人口」は、同調査における公共下水道・農業集落排水施設・漁業集落排水施設・林業集落排水施設・簡易排水施設・小規模集合排水処理施設の「現在排水人口」の合計に、「コミュニティ・プラント処理人口」「合併処理浄化槽処理人口」を足した数値である。

地 域 振 興 関 係

和歌山県の広域市町村圏

旧和歌山周辺広域市町村圏（注）

市町村数：5（4市1町）
人 口：541,739人

橋本周辺広域市町村圏

市町村数：4（1市3町）
人 口：86,195人

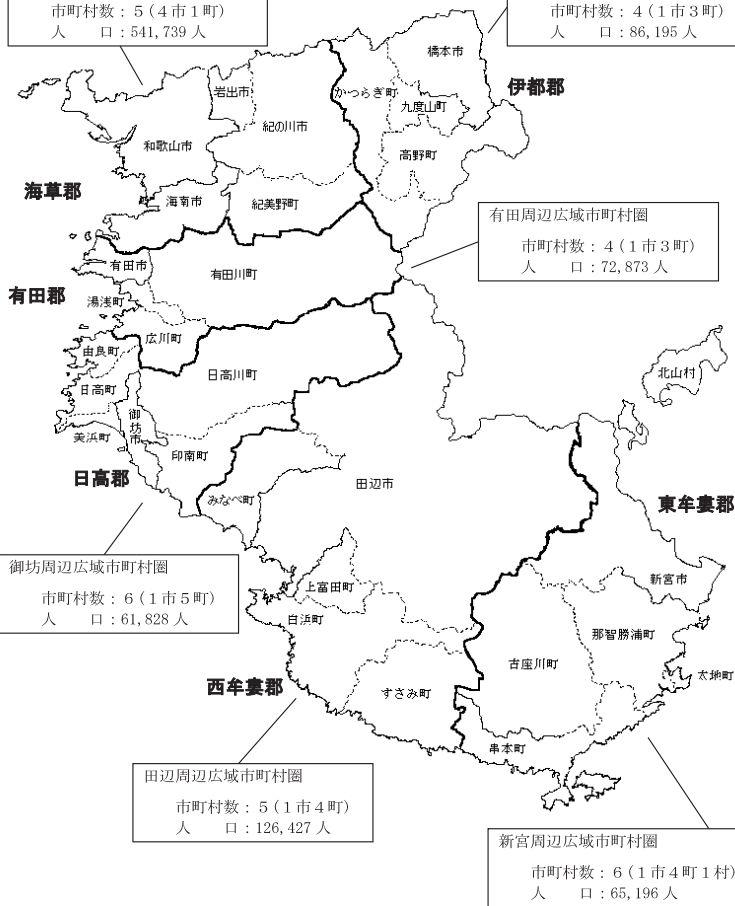

（令和2年1月1日現在）

（注）和歌山周辺広域市町村圏は、平成21年12月31日に廃止。

1. 広域市町村圏の状況

(令和3年1月1日現在)

広域行政機構の名称・設置及び廃止年月日	管理者(会長)	構成団体
所在地	事務局長	
和歌山周辺広域市町村圏協議会 (昭47.10.16設立→平21.12.31廃止)		和歌山市 海南市 紀の川市 岩出市 紀美野町
橋本周辺広域市町村圏組合 (平11.3.1設立)	平木哲朗 (橋本市長)	橋本市 かつらぎ町 九度山町 高野町
〒648-0073 橋本市市脇1-1-6 紀北川上農業協同組合橋本支店3階 TEL 0736-32-7121 FAX 0736-32-7129	吉本孝久	
有田周辺広域圏事務組合 (昭51.4.1設立)	望月良男 (有田市長)	有田市 湯浅町 広川町 有田川町
〒649-0304 有田市箕島50 有田市役所内 TEL 0737-83-4491(直通) FAX 0737-82-1499	山下浩司	
御坊広域行政事務組合 (昭45.12.25設立)	三浦源吾 (御坊市長)	御坊市 美浜町 日高町 由良町 印南町 日高川町
〒644-0011 御坊市湯川町財部651 TEL 0738-23-2592(直通) FAX 0738-23-4571	高木正司	
田辺周辺広域市町村圏組合 (昭46.3.16設立)	真砂充敏 (田辺市長)	田辺市 みなべ町 白浜町 上富田町 すさみ町
〒646-8580 田辺市朝日ヶ丘23-1 西牟婁総合庁舎1階 TEL 0739-22-1200 内線 603,604 FAX 0739-26-7700(直通TEL兼用)	榎本律夫	
新宮周辺広域市町村圏事務組合 (昭45.11.26設立)	田岡実千年 (新宮市長)	新宮市 那智勝浦町 太地町 古座川町 北山村 串本町
〒647-0071 新宮市佐野2117-2 新宮広域圏公設市場内 TEL 0735-31-5601(直通) FAX 0735-31-5603	畑尻賢三	

2. 広域連合の状況

(令和3年1月1日現在)

事務 分類	広域連合の名称 (地方公共団体コード) 【法人番号】	設置 年月日	構成団体名	共同処理する事務	(郵便番号)
					事務所の位置 電話番号
厚生福祉	和歌山県後期高齢者 医療広域連合 (308951) (8000020308951)	平19.2.1	県内全市町村	被保険者の資格の管理に 関する事務 医療給付に関する事務 保険料の賦課に関する事務 保健事業に関する事務 その他後期高齢者医療制度 の施行に関する事務	(640-8137) 和歌山市吹上2-1-22 日赤会館9階 (073)428-6688

3. 事務の共同処理
 (1) 一部事務組合
 (a) 一部事務組合の状況

(令和3年1月1日現在)

事務 分類	組合の名称 〔地方公共団体コード〕 〔法人番号〕	設置 年月日	構成団体名 (管理者名)	共同処理する事務	(郵便番号) 事務所的位置 電話番号
地 域 開 発 計 画	橋本周辺広域市町村圏組合 (3088935) (80000203088935)	平11.3.1	橋本市 かつらぎ町 九度山町 高野町 (橋本市長)	広域圏計画に基づく事務 ごみ処理施設の設置運営 及び管理 知的障害者更正施設用地の 取得及び管理 介護認定審査会の設置運営 障害者総合支援法に基づく 介護給付費等の支給に関する 審査会の設置及び運営 休日急患診療所の運営 病院群輪番制の運営	(648-0073) 橋本市市舘1-1-6 紀北川上農業協同組合橋本支店3階 (0736)32-7121
	有田周辺広域圏事務組合 ※複合的一部事務組合 (308803) (8000020308803)	昭51.4.1	有田市 湯浅町 広川町 有田川町 (有田市長)	事業実施の連絡調整に関する 事務 特別養護老人ホームの管理 運営に関する事務 休日急患診療所の管理運営 に関する事務 ごみ処理施設の設置及び管 理運営に関する事務 し尿処理施設の設置及び管 理運営に関する事務 住民総合センターの設置及 び管理運営に関する事務 スポーツセンターの設置及 び管理運営に関する事務 緑地、児童公園の設置及び 管理運営に関する事務 病院群輪番制病院等運営事 業に関する事務 介護保険法に定める介護認 定審査会の設置及び運営に 関する事務 障害者総合支援法に定める 障害者認定審査会の設置及び 運営に関する事務 新ごみ処理施設の設置及び 管理運営に関する事務 その他広域的共同事業の設 置及び管理運営に関する事 務	(649-0304) 有田市筑島50 有田市役所内 (0737)83-4491
	御坊広域行政事務組合 (308641) (4000020308641)	昭45.12.25	御坊市 美浜町 日高町 由良町 印南町 日高川町 (御坊市長)	広域圏計画に基づく事務 ごみ処理施設の設置及び維 持管理運営 し尿処理施設の設置及び維 持管理運営 広域青少年輔導センターの 設置及び管理運営 介護保険法に規定する介護 認定審査会の設置運営 障害者総合支援法に規定す る審査会の設置運営	(644-0011) 御坊市湯川町附部651 (0738)23-2592
	田辺周辺広域市町村圏組合 (308668) (2000020308668)	昭46.3.16	田辺市 みなべ町 白浜町 上富田町 すさみ町 (田辺市長)	広域圏計画に基づく事務 紀南文化会館の設置、管理 及び運営 病院群輪番制病院運営費補 助事業 ふるさと市町村圏計画の策 定並びにふるさと市町村圏 計画に基づく事業の実施及 び連絡調整 休日急患診療所の設置、管 理及び運営	(646-0027) 田辺市朝日ヶ丘23-1 西牟婁総合庁舎1階 (0739)26-7700
	新宮周辺広域市町村圏事務 組合 (308663) (4000020308663)	昭45.11.26	新宮市 那智勝浦町 太地町 古座川町 北山村 串本町 (新宮市長)	広域圏計画に基づく事務 卸売市場法に基づく地方卸 売市場の設置及び運営管理	(647-0071) 新宮市佐野2117-2 新宮広域圏公設地方卸売市場内 (0735)31-5601

(令和3年1月1日現在)

事務 分類	組合の名称 (地方公共団体コード) (法人番号)	設置 年月日	構成団体名 (管理者名)	共同処理する事務	(郵便番号) 事務所的位置 電話番号
原	国民健康保険野上厚生病院 組合 (308056) (3000020308056)	昭21.6.1	海南市 紀美野町 (紀美野町長)	国保野上厚生総合病院の管 理及び経営 看護専門学校の設置及び管 理運営 訪問看護ステーションの管 理及び運営 居宅サービス事業及び居宅 介護支援事業に関する事務 共同生活援助を行う事業及 び一般相談支援事業に關す る事務	(640-1141) 海草郡紀美野小畑198 (073)489-2178
	南海海草老人福祉施設事務 組合 (308706) (6000020308706)	昭46.8.9	海南市 紀美野町 (紀美野町長)	特別養護老人ホーム「やす らぎ園」の設置及び維持 管理等施設運営 障害者総合支援法に定める 短期入所を行う事業に關す る事務 介護保険法に關連する事務	(640-1121) 海草郡紀美野町下佐々1408-7 (073)489-3631
	公立那賀病院経営事務組合 (308099) (1000020308099)	昭25.10.12	紀の川市 岩出市 (紀の川市長)	公立那賀病院の管理経営	(649-6414) 紀の川市打田1282 (0736)77-2019
	那賀広域事務組合 (308102) (7000020308102)	昭26.8.1	紀の川市 岩出市 (岩出市長)	病院群輪審制の運営	(649-6215) 岩出市中迫154 (0736)61-0119
	那賀休日急患診療所経営 事務組合 (308781) (4000020308781)	昭49.12.12	紀の川市 岩出市 (紀の川市長)	休日急患診療所の管理運営 に関する事務	(649-6492) 紀の川市西大井338番地 (0736)77-0829
	那賀児童福祉施設組合 (308072) (3000020308072)	昭30.8.1	紀の川市 岩出市 (紀の川市長)	児童福祉施設の設置、管理 運営	(649-6631) 紀の川市粉河1180 (0736)73-2331
	伊都郡町村及び樺本市児童 福祉施設事務組合 (308838) (6000020308838)	昭53.4.26	樺本市 かつらぎ町 九度山町 (九度山町長)	児童福祉施設の設置、管理 運営	(648-0101) 伊都郡九度山町九度山617 (0736)54-2168
	伊都郡町村及び樺本市老人 福祉施設事務組合 (308145) (5000020308145)	昭29.1.30	樺本市 かつらぎ町 九度山町 (樺本市長)	老人福祉施設の設置、管理 運営 介護保険法に關連する事務	(648-0015) 樺本市旗田河瀬907 (0736)32-1321
	有田郡老人福祉施設事務組 合 (308722) (6000020308722)	昭47.7.15	湯浅町 広川町 有田川町 (湯浅町長)	養護老人ホーム「なぎ園」 の設置、管理運営 介護保険法に關連する事務	(643-0007) 有田郡湯浅町大字吉川160 (0737)63-6886
	御坊日高老人福祉施設事務 組合 (308293) (5000020308293)	昭25.10.12	御坊市 美浜町 白高町 印南町 白高川町 (白高川町長)	老人福祉施設の管理経営 介護保険法に關連する事務	(644-0044) 白高郡美浜町田138-180 (0738)23-3478
社	御坊市外五ヶ町病院経営 事務組合 (308285) (5000020308285)	昭42.12.18	御坊市 美浜町 白高町 印南町 (御坊市長)	病院の設置及び管理運営 看護師養成所の設置及び管 理運営	(644-8655) 御坊市墨116-2 (0738)22-1111
	公立紀南病院組合 (308391) (6000020308391)	昭27.3.1	田辺市 みなべ町 白浜町 上富田町 (田辺市長)	病院の設置及び管理運営 看護専門学校の運営管理	(646-8588) 田辺市新庄町46-70 (0739)22-5000
	紀南地方児童福祉施設組合 (308617) (4000020308617)	昭45.1.14	田辺市 白浜町 上富田町 串本町 (白浜町長)	児童福祉施設の設置、管理 及び運営	(649-2211) 西牟婁郡白浜町3148番地の38 白浜なぎさホーム内 (0739)42-4615
	紀南地方老人福祉施設組合 (308412) (2000020308412)	昭45.6.2	田辺市 白浜町 上富田町 串本町 (白浜町長)	養護老人ホーム「椿園」 及び特別養護老人ホーム 「百々千園」の維持管理 老人福祉施設入所措置 介護保険法に關連する事務	(649-2333) 西牟婁郡白浜町1652 特別養護老人ホーム百々千園内 (0739)45-3335

(令和3年1月1日現在)

事務 分類	組合の名称 (地方公共団体コード) [法人番号]	設置 年月日	構成団体名 (管理者名)	共同処理する事務	(郵便番号)
					事務所的位置 電話番号
原生 福祉	紀南学園事務組合 (308480) (8000020308480)	昭26.7.12	田辺市 新宮市 那智勝浦町 太地町 古座川町 北山村 串本町 (新宮市長)	児童養護施設の設置並び に維持管理、運営	(647-0081) 新宮市新宮8018 (0735)22-3004
	東牟婁郡村新宮市老人 福祉施設事務組合 (308510) (3000020308510)	昭28.9.16	新宮市 那智勝浦町 太地町 古座川町 北山村 串本町 (太地町長)	養護老人ホーム「南紀園」 及び特別養護老人ホーム「 南紀園」の維持管理 介護保険法に関連する事務	(649-5171) 東牟婁郡太地町太地1770-15 (0735)59-2467
環 境 衛 生	海南海岸環境衛生施設組合 (308862) (6000020308862)	昭54.4.23	海南市 紀美野町 (海南海市長)	し尿処理施設の設置、管理 及び運営	(642-0031) 海南市築地1-12 (073)483-7030
	五色台広域施設組合 (308977) (4000020308977)	昭57.10.19	海南市 紀の川市 紀美野町 (紀美野町長)	火葬場、葬祭場及び五色台 運動公園の設置及び管理運 営	(640-1251) 海津郡紀美野町国木577-4 (073)489-5505
	那智東洋環境整備組合 (308111) (6000020308111)	昭36.7.28	紀の川市 岩出市 (紀の川市長)	し尿処理施設の建設及び 管理運営、那智スポー ツ・レクリエーションセン ターの建設及び管理運営	(649-6112) 紀の川市桃山町舘月12 (0736)66-1851
	紀の海広域施設組合 (308978) (6000020308978)	平22.4.1	海南市 紀の川市 紀美野町 (紀の川市長)	ごみ処理施設の設置及び 管理運営に関する事務	(649-6111) 紀の川市桃山町農上1290-94 (0736)66-1813
	樺本伊都南生施設組合 (308137) (5000020308137)	昭36.2.25	樺本市 かつらぎ町 九度山町 (樺本市長)	し尿処理施設の設置、管理 運営	(648-0043) 樺本市学文路172 (0736)32-0028
	有田聖苑事務組合 (308170) (4000020308170)	昭29.3.25	有田市 広川町 有田川町 (有田川町長)	火葬場の設置、管理運営	(643-0802) 有田郡有田川町吉見385-1 (0737)52-3055
	有田衛生施設事務組合 (308161) (5000020308161)	昭36.5.16	湯浅町 広川町 (湯浅町長)	塵芥・し尿処理 機プラスチック類の収集 運搬	(643-0004) 有田郡湯浅町湯浅2350 (0737)63-5444
	田辺市周辺衛生施設組合 (308811) (8000020308811)	昭51.10.15	田辺市 みなべ町 (田辺市長)	し尿処理施設の設置、管理 運営	(646-0011) 田辺市新庄町1177-3 (0739)26-4730
	富田川衛生施設組合 (308846) (6000020308846)	昭53.6.15	田辺市 白浜町 上富田町 (白浜町長)	し尿及び浄化槽汚泥の収集 運搬、処分 浄化槽の清掃 し尿の収集等を業として行 おうとする者に対する許可 し尿処理施設の設置及び 管理運営	(649-2211) 西牟婁郡白浜町1600 白浜町役場 生活環境課内 (0739)43-5555
	上大中清掃施設組合 (308684) (2000020308684)	昭46.5.11	田辺市 上富田町 (上富田町長)	じんかいの処理、及び施設 の設置並びに管理運営	(649-2107) 西牟婁郡上富田町市ノ瀬1862 (0739)49-0533
六辺路衛生施設組合 (308463) (9000020308463)	昭39.12.16	白浜町 すさみ町 (すさみ町長)	一般廃棄物の収集及び処理 並びにし尿処理施設、埋立 処分地施設の設置及び管理 運営	(649-2211) 西牟婁郡すさみ町周参見4089 すさみ町役場 環境保衛課内 (0739)55-4803	
串本町古座川町衛生施設 事務組合 (308455) (9000020308455)	昭39.10.21	古座川町 串本町 (串本町長)	し尿処理施設及びごみ処理 施設の設置並びに管理運営	(649-4192) 東牟婁郡串本町西向359 串本町役場 古座分行舎内 (0735)72-1990	
那智勝浦町・太地町 環境衛生施設一部事務組合 (308561) (1000020308561)	昭40.4.10	那智勝浦町 太地町 (那智勝浦町長)	し尿処理施設の建設及び維 持管理	(649-5339) 東牟婁郡那智勝浦町市屋1054-9 (0735)52-2325	
紀南環境衛生施設事務組合 ※複合の一部事務組合 (308501) (4000020308501)	昭40.9.2	田辺市 新宮市 那智勝浦町 太地町 北山村 【三重県】 紀宝町 御浜町 (新宮市長)	し尿処理施設及び火葬場の 設置及び管理	(647-0081) 新宮市新宮8002-9 (0735)22-6600	

(令和3年1月1日現在)

事務 分類	組 合 の 名 称 (地方公共団体コード) [法 人 番 号]	設 置 年月日	構 成 団 体 名 (管理者名)	共 同 処 理 す る 事 務	(郵便番号) 事 務 所 の 位 置 電 話 番 号
環 境 衛 生	紀南環境広域施設組合 (308986) (6000020308986)	平25. 6. 1	田辺市 新宮市 みなべ町 白浜町 上富田町 すさみ町 那智勝浦町 太地町 古座川町 串本町 (田辺市長)	廃棄物最終処分場の設置、 管理及び運営に関する事務	(646-0053) 田辺市元町2291-6 (0739) 81-3550
教 育	御坊市日高川中学校組合 (308251) (6000020308251)	昭22. 2. 26	御坊市 日高川町 (日高川町長)	大成中学校の設置管理	(649-1324) 白高郡日高川町大字土生160 日高川町役場 総務課内 (0738) 22-1700
災 防	那賀消防組合 (308773) (4000020308773)	昭49. 11. 15	紀の川市 岩出市 (岩出市長)	消防・救急 液化石油ガス関連事務 高圧ガス関連事務 火薬類関連事務	(649-6215) 岩出市中追154 (0736) 61-0119
	伊都消防組合 (308971) (6000020308971)	昭54. 7. 26	橋本市 かつらぎ町 九度山町 (かつらぎ町長)	消防・救急 液化石油ガス関連事務 高圧ガス関連事務 火薬類関連事務	(649-7113) 伊都郡かつらぎ町妙寺126-12 (0736) 22-0119
	湯浅広川消防組合 (308889) (4000020308889)	昭57. 2. 24	湯浅町 広川町 (広川町長)	消防・救急 液化石油ガス関連事務 高圧ガス関連事務 火薬類関連事務	(643-0002) 有田郡湯浅町大字青木670 (0737) 64-0119
	日高広域消防事務組合 (308901) (6000020308901)	昭57. 12. 28	美浜町 日高町 由良町 印南町 みなべ町 日高川町 (日高町長)	消防・救急 液化石油ガス関連事務 高圧ガス関連事務 火薬類関連事務	(649-1202) 白高郡日高町萩原930-1 (0738) 63-1119
	富田治水組合 (308447) (6000020308447)	昭26. 6. 15	田辺市 白浜町 上富田町 (上富田町長)	治水事業	(649-2192) 西牟婁郡上富田町朝未763 上富田町役場 産業建設課内 (0739) 47-0550
そ の 他	和歌山県市町村総合事務組合 ※複合的一部事務組合 (308013) (5000020308013)	昭34. 4. 1	8市県内全町村及び 45一部事務組合 1広域連合 (紀美野町長)	退職手当支給事務 議会の議員その他非常勤の 職員に係る公務上の災害又 は通勤による災害に対する 補償事務 公立学校医、学校歯科医 及び学校薬剤師に係る公務 災害補償事務	(640-8263) 和歌山市茶屋ノ丁2-1 和歌山県自治会館内 (073) 422-4541
	和歌山地方税回収機構 (308943) (6000020308943)	平18. 4. 1	県内全市町村 (橋本市長)	市町村税、国民健康保険税 (料)及び個人県民税の滞納 整理 滞納処分執行停止の適否 判定 市町村職員に対する徴収業 務に関する研修	(640-8263) 和歌山市茶屋ノ丁2-1 和歌山県自治会館6F (073) 422-3630
	和歌山県住宅新築資金等貸 付金回収管理組合 (308960) (7000020308960)	平21. 4. 1	和歌山市 御坊市 新宮市 湯浅町 広川町 白浜町 みなべ町 上富田町 串本町 (御坊市長)	住宅新築資金、宅地取得資 金及び住宅改修資金に係る 債権の管理及び回収	(644-0003) 御坊市島356-1 (0738) 23-1080

(b) 一部事務組合の構成

(令和3年1月1日現在)

分 野 別	地域開発計画					厚生福祉								
	橋本周辺広域市町村圏組合	有田周辺広域圏事務組合	御坊広域行政事務組合	田辺周辺広域市町村圏組合	新宮周辺広域市町村圏事務組合	国民健康保険野上厚生病院組合	海南海草老人福祉施設事務組合	公立那賀病院経営事務組合	那賀広域事務組合	那賀休日急患診療所経営事務組合	那賀児童福祉施設組合	伊都郡町村及び橋本市児童福祉施設事務組合	伊都郡町村及び橋本市老人福祉施設事務組合	有田郡老人福祉施設事務組合
和歌山市														
海南市						○	○							
橋本市	●											○	●	
有田市		●												
御坊市			●											
田辺市				●										
新宮市					●									
紀の川市								●	○		●	●		
岩出市								○	●	○	○			
紀美野町						●	●							
かつらぎ町	○											○	○	
九度山町	○											●	○	
高野町	○											○	○	
湯浅町		○												●
広川町		○												○
有田川町		○												○
美浜町			○											
日高町			○											
由良町			○											
印南町			○											
みなべ町				○										
日高川町			○											
白浜町				○										
上富田町				○										
すさみ町				○										
那智勝浦町					○									
太地町					○									
古座川町					○									
北山村				○										
串本町					○									

(注) ●の付いた市町村は組合の管理者団体です。

(令和3年1月1日現在)

分 野 別	厚生福祉						環境衛生										
							ごみ処理			し尿処理							
	御坊日高老人福祉施設事務組合	御坊市外五ヶ町病院経営事務組合	公立紀南病院組合	紀南地方児童福祉施設組合	紀南地方老人福祉施設組合	紀南学園事務組合	東牟婁郡新宮市老人福祉施設事務組合	紀の海広域施設組合	上大中清掃施設組合	紀南環境広域施設組合	海南海軍環境衛生施設組合	那賀衛生環境整備組合	橋本伊都衛生施設組合	有田衛生施設事務組合	田辺市周辺衛生施設組合	富田川衛生施設組合	那智勝浦町・太地町環境衛生施設一部事務組合
和歌山市																	
海南市							○			●							
橋本市												●					
有田市																	
御坊市	○	●															
田辺市			●	○	○	○		○	●						●	○	
新宮市						●	○		○								
紀の川市							●										
岩出市												○					
紀美野町							○			○							
かつらぎ町												○					
九度山町												○					
高野町																	
瀬浅町													●				
広川町													○				
有田川町																	
美浜町	○	○															
日高町	○	○															
由良町	○	○															
印南町	○	○															
みなべ町	○		○							○					○		
日高川町	●	○															
白浜町			○	●	●					○						●	
上富田町			○	○	○			●		○						○	
すさみ町				○	○					○							
那智勝浦町						○	○			○							●
太地町						○	●			○							○
古座川町						○	○			○							
北山村						○	○										
串本町			○	○	○					○							

(2)協議会

事務区分	名 称	設置年月日	構成団体数	構成団体名					事務所所在団体名
社会教育	田辺市上富田町青少年センター協議会	H17.5.1	2	田辺市	上富田町				田辺市
	串本町青少年センター連絡協議会	H17.10.1	2	古座川町	串本町				串本町
防災(消防)	橋本市・高野町・伊都消防組合消防通信指令事務協議会	H25.4.1	3	橋本市	高野町	伊都消防組合			橋本市
	和歌山市、那賀消防組合、海南市及び紀美野町消防通信指令事務協議会	H25.10.7	4	和歌山市	那賀消防組合	海南市	紀美野町		和歌山市
	田辺市西牟婁地区消防通信指令事務協議会	H25.10.3	4	田辺市	白浜町	上富田町	すさみ町		田辺市

(3)機関等の共同設置

事務区分	名 称	設置年月日	構成団体数	構成団体名					幹事団体名
障害区分認定審査	田辺周辺5市町障害支援区分認定等審査会	H18.3.31	5	田辺市	みなべ町	上富田町	白浜町	すさみ町	田辺市
	那智勝浦町・太地町・古座川町・北山村障害支援区分等認定審査会	H30.4.1	4	那智勝浦町	太地町	古座川町	北山村		那智勝浦町
介護区分認定審査	那智勝浦町・太地町介護認定審査会	H11.10.1	2	那智勝浦町	太地町				那智勝浦町

(4) 事務の委託

事務区分	開始年月日	委託団体	受託団体	備考		
第1次産業振興	H16.4.1	和歌山県	田辺市	緑の雇用担い手住宅管理		
	H16.4.1	和歌山県	新宮市			
	H16.4.1	和歌山県	紀美野町			
	H16.4.1	和歌山県	かつらぎ町			
	H16.4.1	和歌山県	有田川町			
	H16.4.1	和歌山県	日高川町			
	H16.4.1	和歌山県	白浜町			
	H16.4.1	和歌山県	古座川町			
	H16.4.1	和歌山県	那智勝浦町			
	H16.4.1	和歌山県	北山村			
	H16.4.1	和歌山県	串本町			
厚生福祉	H18.7.1	北山村	新宮市	介護区分認定審査		
	H30.4.1	みなべ町、白浜町、上富田町、すさみ町	田辺市	地域密着型サービス事業者等の指定、指導等		
環境衛生	H17.5.1	田辺市	みなべ町	火葬場		
	H18.3.1	田辺市	白浜町			
	H12.3.27	上富田町	白浜町			
	H21.4.1	すさみ町	白浜町			
教育	S43.4.1	和歌山市	海南市	小学校		
	S55.4.1	橋本市	奈良県五條市			
	H17.11.1	新宮市	三重県熊野市			
	H17.11.1	新宮市	奈良県十津川村			
	S46.4.1	岩出市	大阪府泉南市	中学校		
	S43.4.1	和歌山市	海南市			
	S55.4.1	橋本市	奈良県五條市			
	H17.11.1	新宮市	三重県熊野市			
	H17.11.1	新宮市	奈良県十津川村			
	S46.4.1	岩出市	大阪府泉南市			
	H17.4.1	串本町	古座川町			
	S46.4.1	岩出市	大阪府泉南市			
	防災	H7.7.3	上富田町		田辺市	消防
		H18.3.1	すさみ町		白浜町	
H17.4.1		古座川町	串本町			
H28.4.1		北山村	新宮市			
H7.7.3		上富田町	田辺市	救急		
H18.3.1		すさみ町	白浜町			
H17.4.1		古座川町	串本町			
H28.4.1		北山村	新宮市			
H22.4.1		上富田町	田辺市			
H22.4.1		すさみ町	白浜町			
H22.4.1		古座川町	串本町			
H28.4.1		北山村	新宮市			
会館の維持管理		S59.4.1	和歌山県		田辺市	紀南文化会館大ホールの維持管理 「津波防災教育センター津波映像シアター」の運営・管理
		H19.4.1	和歌山県		広川町	「旧和歌山県議会講事堂」の運営・管理
	H28.4.1	和歌山県	岩出市			
各種証明書発行	H27.4.1	かつらぎ町、湯浅町、広川町	かつらぎ町、湯浅町、広川町	3町による相互委託		
情報基盤整備	H27.10.1	高野町、湯浅町	かつらぎ町	戸籍システムの保守管理、運用		
	H27.11.1	美浜町、由良町	日高町			
	H29.7.1	橋本市	かつらぎ町			
	H29.10.2	古座川町	串本町			
	R2.10.1	九度山町	かつらぎ町			
	R2.11.1	北山村	日高町			
行政不服審査会	H28.4.1	29市町村（和歌山市を除く）、全一部事務組合、広域連合	和歌山県	第三者機関の設置		

事務区分	開始年月日	委託団体	受託団体	備考
公平委員会	H29.4.1	美浜町、日高町、由良町、印南町、みなべ町、日高川町、白浜町、上富田町、すさみ町、那智勝浦町、太地町、古座川町、北山村、串本町、橋本伊都衛生施設組合、御坊日高老人福祉施設事務組合、公立紀南病院組合、紀南地方老人福祉施設組合、串本町古座川町衛生施設事務組合、大辺路衛生施設組合、紀南学園事務組合、紀南環境衛生施設事務組合、東牟婁郡町村新宮市老人福祉施設事務組合、那智勝浦町・太地町環境衛生施設一部事務組合、紀南地方児童福祉施設組合、新宮周辺広域市町村圏事務組合、御坊広域行政事務組合、田辺周辺広域市町村圏組合、上大中清掃施設組合、田辺市周辺衛生施設組合、富田川衛生施設組合、日高広域消防事務組合、橋本周辺広域市町村圏組合、和歌山地方税回収機構、和歌山県後期高齢者医療広域連合、紀の海広域施設組合、紀南環境広域施設組合	和歌山県	和歌山県人事委員会に委託
	H30.4.1	紀美野町、有田川町、和歌山県市町村総合事務組合、国民健康保険野上厚生病院組合、御坊市外五ヶ町病院経営事務組合、海南海草老人福祉施設事務組合、那賀休日急患診療所経営事務組合、海南海草環境衛生施設組合、五色台広域施設組合	和歌山県	
	H31.4.1	有田聖苑事務組合	和歌山県	

市町村合併関係

市町村合併の状況

	新市町村の名称	合併関係市町村	合併期日
1	みなべ町 (みなべちょう)	南部川村、南部町	H16.10.1
2	海南市 (かいなんし)	海南市、下津町	H17.4.1
3	串本町 (くしもとちょう)	串本町、古座町	H17.4.1
4	田辺市 (たなべし)	田辺市、龍神村、中辺路町、大塔村、本宮町	H17.5.1
5	日高川町 (ひだかがわちょう)	川辺町、中津村、美山村	H17.5.1
6	新宮市 (しんぐうし)	新宮市、熊野川町	H17.10.1
7	かつらぎ町 (かつらぎちょう)	かつらぎ町、花園村	H17.10.1
8	紀の川市 (きのかわし)	打田町、粉河町、那賀町、桃山町、貴志川町	H17.11.7
9	紀美野町 (きみのちょう)	野上町、美里町	H18.1.1
10	有田川町 (ありだかわちょう)	吉備町、金屋町、清水町	H18.1.1
11	橋本市 (はしもとし)	橋本市、高野口町	H18.3.1
12	白浜町 (しらはまちょう)	白浜町、日置川町	H18.3.1

昭和39年10月15日
(田辺市が旧牟婁町を編入)
～平成16年9月30日
●7市36町7村(50市町村)

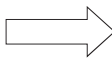

平成18年4月1日現在
●9市20町1村(30市町村)

※上記の合併はいずれも【旧法】市町村の合併の特例に関する法律(昭和40年3月29日法律第6号)に基づくものです。

和歌山県の市町村合併

和歌山県内の市町村数

年 月 日	市	町	村	計
昭和39年10月15日(田辺市が旧牟婁町を編入)～平成16年9月30日	7	36	7	50
平成16年10月1日「みなべ町」誕生	7	36	6	49
平成17年4月1日「海南市」・「串本町」誕生	7	34	6	47
平成17年5月1日「田辺市」・「白高川町」誕生	7	32	2	41
平成17年10月1日「新宮市」・「かつらぎ町」誕生	7	31	1	39
平成17年11月7日「紀の川市」誕生	8	26	1	35
平成18年1月1日「紀美野町」・「有田川町」誕生	8	23	1	32
平成18年3月1日「橋本市」・「白浜町」誕生	8	21	1	30
平成18年4月1日「岩出市」誕生(市制施行)	9	20	1	30

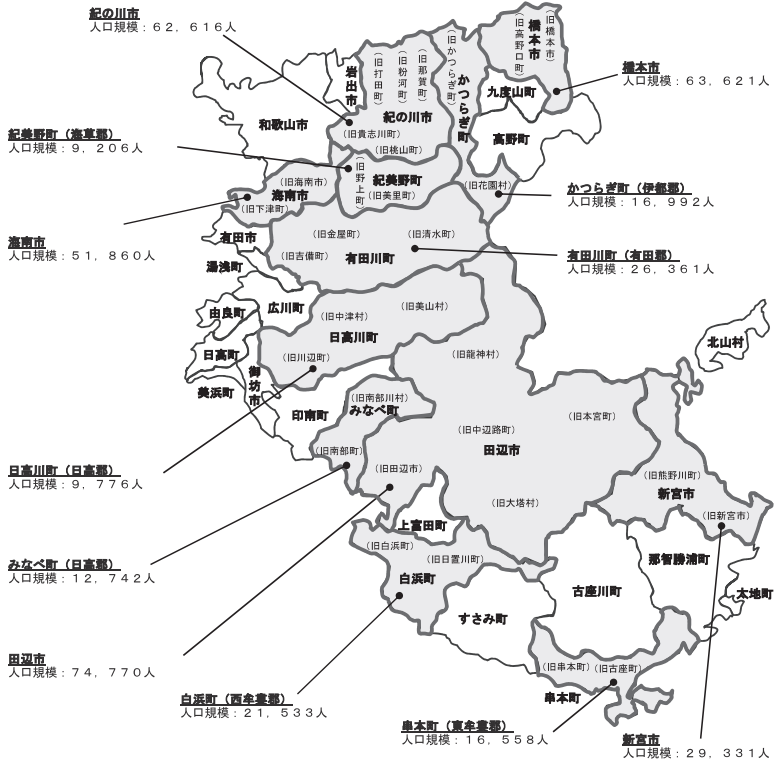

※ 人口規模は、構成市町村の平成27年国勢調査人口の合計数です。

その他関係資料

1. 和歌山県各機関所在地

県庁・7 振興局・東京事務所の所在地

機関名	郵便番号	所在地	電話番号	
県 庁	〒640-8585	和歌山市小松原通 1 - 1	073-432-4111	
振 興 局	海 草	〒640-8585	和歌山市湊通丁北 1 - 2 - 1 (県庁南別館内)	073-441-3436
	那 賀	〒649-6223	岩出市高塚 2 0 9	0736-63-0100
	伊 都	〒648-8541	橋本市市脇 4 - 5 - 8	0736-34-1700
	有 田	〒643-0004	有田郡湯浅町湯浅 2 3 5 5 - 1	0737-63-4111
	日 高	〒644-0011	御坊市湯川町財部 6 5 1	0738-22-3111
	西牟婁	〒646-8580	田辺市朝日ヶ丘 2 3 - 1	0739-22-1200
	東牟婁	〒647-8551	新宮市緑ヶ丘 2 - 4 - 8	0735-22-8551
東京事務所	〒102-0093	千代田区平河町 2 - 6 - 3 都道府県会館 1 2 階	03-5212-9057	

2. 都道府県庁所在地

都道府県名	郵便番号	所在地	電話番号
北海道	〒060-8588	札幌市中央区北三条西6丁目	011-231-4111
青森	〒030-8570	青森市長島1-1-1	017-722-1111
岩手	〒020-8570	盛岡市内丸10-1	019-651-3111
宮城	〒980-8570	仙台市青葉区本町3-8-1	022-211-2111
秋田	〒010-8570	秋田市山王4-1-1	018-860-1111
山形	〒990-8570	山形市松波2-8-1	023-630-2211
福島	〒960-8670	福島市杉妻町2-16	024-521-1111
茨城	〒310-8555	水戸市笠原町978-6	029-301-1111
栃木	〒320-8501	宇都宮市塙田1-1-20	028-623-2323
群馬	〒371-8570	前橋市大手町1-1-1	027-223-1111
埼玉	〒330-9301	さいたま市浦和高砂3-15-1	048-824-2111
千葉	〒260-8667	千葉市中央区市場町1-1	043-223-2110
東京	〒163-8001	新宿区西新宿2-8-1	03-5321-1111
神奈川	〒231-8588	横浜市中区日本大通1	045-210-1111
新潟	〒950-8570	新潟市中央区新光町4-1	025-285-5511
富山	〒930-8501	富山市新総曲輪1-7	076-431-4111
石川	〒920-8580	金沢市鞍月1-1	076-225-1111
福井	〒910-8580	福井市大手3-17-1	0776-21-1111
山梨	〒400-8501	甲府市丸の内1-6-1	055-237-1111
長野	〒380-8570	長野市大字南長野字幅下692-2	026-232-0111
岐阜	〒500-8570	岐阜市藪田南2-1-1	058-272-1111
静岡	〒420-8601	静岡市葵区追手町9-6	054-221-2455
愛知	〒460-8501	名古屋市中区三の丸3-1-2	052-961-2111

都 道 府 県 名	郵便番号	所 在 地	電話番号
三 重	〒514-8570	津市広明町13番地	059-224-3070
滋 賀	〒520-8577	大津市京町4-1-1	077-528-3993
京 都	〒602-8570	京都市上京区下立売通新町西入藪ノ内町	075-451-8111
大 阪	〒540-8570	大阪市中央区大手前2丁目	06-6941-0351
兵 庫	〒650-8567	神戸市中央区下山手通5-10-1	078-341-7711
奈 良	〒630-8501	奈良市登大路町30番地	0742-22-1101
和歌山	〒640-8585	和歌山市小松原通1-1	073-432-4111
鳥 取	〒680-8570	鳥取市東町1-220	0857-26-7111
島 根	〒690-8501	松江市殿町1番地	0852-22-5111
岡 山	〒700-8570	岡山市北区内山下2-4-6	086-224-2111
広 島	〒730-8511	広島市中区基町10-52	082-228-2111
山 口	〒753-8501	山口市滝町1-1	083-922-3111
徳 島	〒770-8570	徳島市万代町1-1	088-621-2500
香 川	〒760-8570	高松市番町4-1-10	087-831-1111
愛 媛	〒790-8570	松山市一番町4-4-2	089-941-2111
高 知	〒780-8570	高知市丸ノ内1-2-20	088-823-1111
福 岡	〒812-8577	福岡市博多区東公園7-7	092-651-1111
佐 賀	〒840-8570	佐賀市城内1-1-59	0952-24-2111
長 崎	〒850-8570	長崎市尾上町3-1	095-824-1111
熊 本	〒862-8570	熊本市水前寺6-18-1	096-383-1111
大 分	〒870-8501	大分市大手町3-1-1	097-536-1111
宮 崎	〒880-8501	宮崎市橋通東2-10-1	0985-26-7111
鹿児島	〒890-8577	鹿児島市鴨池新町10-1	099-286-2111
沖 縄	〒900-8570	那覇市泉崎1-2-2	098-866-2333

3. 市町村関係団体

(令和3年3月1日現在)

和歌山県市長会	
会 長	平木 哲朗 (橋本市長)
副 会 長	中村 慎司 (紀の川市長)
事務局長	若林 誠治
所 在 地	〒640-8263 和歌山市茶屋ノ丁2番1 和歌山県自治会館5F
電話番号	073-432-1790
和歌山県町村会	
会 長	小谷 芳正 (みなべ町長)
副 会 長	岡本 章 (九度山町長) 岩田 勉 (すさみ町長)
事務局長	青木 茂二
所 在 地	〒640-8263 和歌山市茶屋ノ丁2番1 和歌山県自治会館5F
電話番号	073-431-0131
理 事	各郡町村会事務局長(所在地)
寺本 光嘉 (紀美野町長)	伊都郡 中尾 司 (高野町役場内)
上山 章善 (湯浅町長)	有田郡 林 孝茂 (有田振興局内)
松本 秀司 (日高町長)	日高郡 森口 詠士 (日高振興局内)
井洞 誠 (白浜町長)	西牟婁郡 庄司 充生 (西牟婁振興局内)
山口 賢二 (北山村長)	東牟婁郡 金澤 勤 (東牟婁振興局内)
和歌山県市町村職員研修協議会	
会 長	平木 哲朗 (橋本市長)
事務局長	豊田 勝彦
所 在 地	〒640-8263 和歌山市茶屋ノ丁2番1 和歌山県自治会館3F
電話番号	073-436-2860
和歌山県市議会議長会	
会 長	井上 直樹 (和歌山市議会議長)
事務局長	中野 光進
所 在 地	〒640-8511 和歌山市七番丁23 和歌山市役所内
電話番号	073-432-0022

和歌山県町村議会議長会

会 長 大西 正人 (高野町議会議長)
 事務局長 青木 茂二
 所 在 地 〒640-8263 和歌山市茶屋ノ丁2番1 和歌山県自治会館5F
 電話番号 073-423-3340

役職名	氏 名
副会長	森谷 信哉 (有田川町議会議長) 西尾 智朗 (白浜町議会議長)
監 事	堀口 晴生 (印南町議会議長) 久保 隆俊 (北山村議会議長)

和歌山県市町村職員共済組合

理 事 長 小谷 芳正 (みなべ町長)
 事務局長 池田 悦章
 所 在 地 〒640-8263 和歌山市茶屋ノ丁2番1 和歌山県自治会館4F
 電話番号 073-431-0111

公益財団法人和歌山県市町村振興協会

理 事 長 平木 哲朗 (橋本市長)
 事務局長 若林 誠治
 所 在 地 〒640-8263 和歌山市茶屋ノ丁2番1 和歌山県自治会館5F
 電話番号 073-432-1790

和歌山地方税回収機構

管 理 者 平木 哲朗 (橋本市長)
 事務局長 平松 伸之
 所 在 地 〒640-8263 和歌山市茶屋ノ丁2番1 和歌山県自治会館6F
 電話番号 073-422-3630

あなたに夢を。宝くじ 街に元気を。



クーちゃん

☆宝くじの購入は和歌山県内で☆

和歌山県内で購入された宝くじの収益金は、道路や公園整備等、
私たちの暮らしに役立っています。

リサイクル適性 (A)

この印刷物は、印刷用の紙へ
リサイクルできます。



地球環境保護のために、
ベジタブルインクを使用しています。